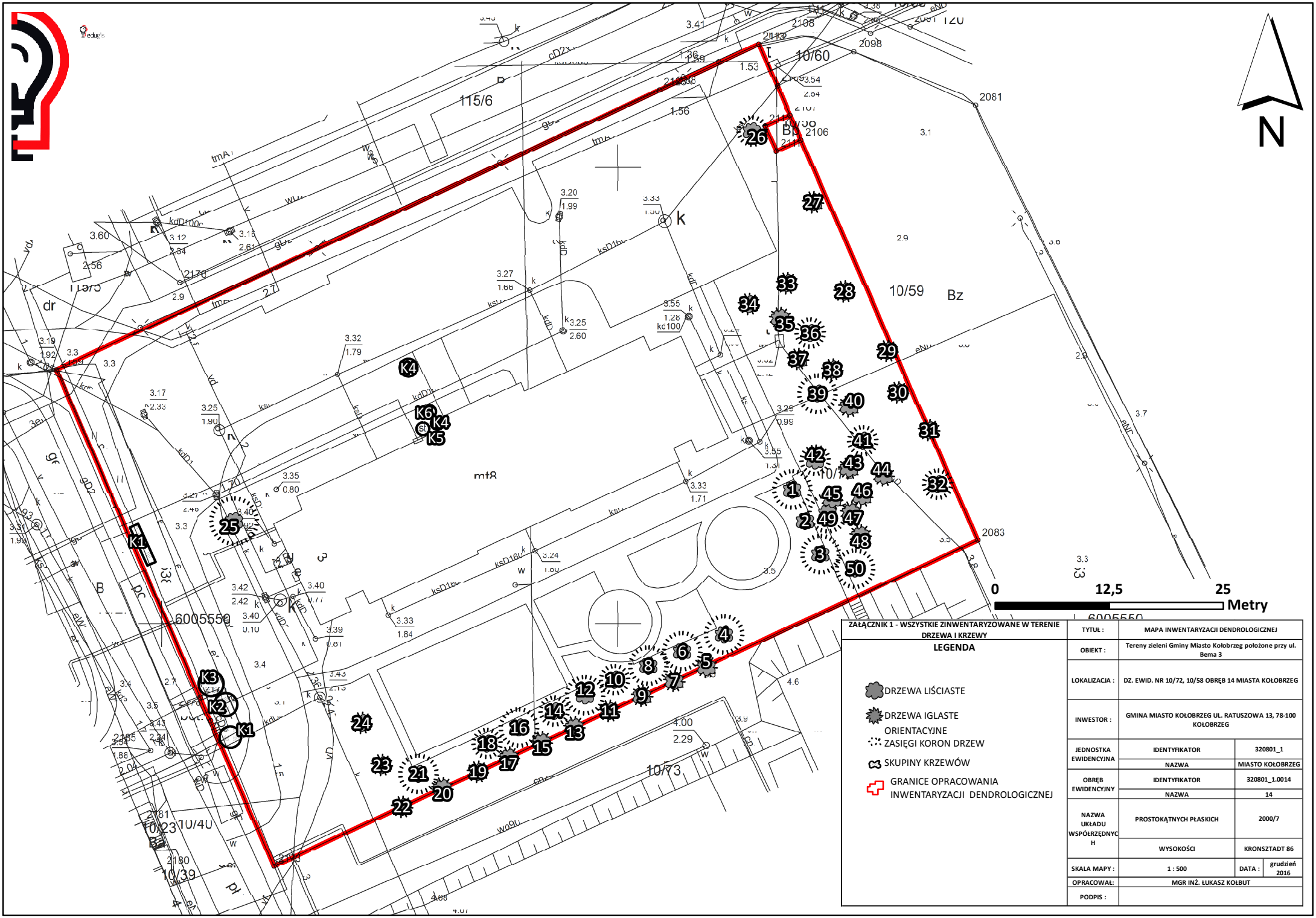

ZAŁĄCZNIK 1 - WSZYSTKIE ZINWENTARYZOWANE W TERENIE DRZEWA I KRZEWY

LEGENDA

- DRZEWA LIŚCIASTE
- DRZEWA IGLASTE
- ORIENTACYJNE ZASIĘGI KORON DRZEW
- SKUPINY KRZEWÓW
- GRANICE OPRACOWANIA INWENTARYZACJI DENDROLOGICZNEJ

TYTUŁ :	MAPA INWENTARYZACJI DENDROLOGICZNEJ	
OBIEKT :	Tereny zieleni Gminy Miasto Kołobrzeg położone przy ul. Bema 3	
LOKALIZACJA :	DZ. EWID. NR 10/72, 10/58 OBRĘB 14 MIASTA KOŁOBRZEG	
INWESTOR :	GMINA MIASTO KOŁOBRZEG UL. RATUSZOWA 13, 78-100 KOŁOBRZEG	
JEDNOSTKA EWIDENCYJNA	IDENTYFIKATOR	320801_1
	NAZWA	MIASTO KOŁOBRZEG
OBRĘB EWIDENCYJNY	IDENTYFIKATOR	320801_1.0014
	NAZWA	14
NAZWA UKŁADU WSPÓŁRZĘDNYCH	PROSTOKĄTNYCH PŁASKICH	2000/7
	WYSOKOŚCI	KRONSZTADT 86
SKALA MAPY :	1 : 500	DATA : grudzień 2016
OPRACOWAŁ:	MGR INŻ. ŁUKASZ KOŁBUT	
PODPIS :		