



Urząd  
Miasta  
Kołobrzeg

78-100 Kołobrzeg  
ul. Ratuszowa 13  
tel.: 94 35 51 500  
fax. 94 35 23 769  
e-mail: [urzad@um.kolobrzeg.pl](mailto:urzad@um.kolobrzeg.pl)  
[www.kolobrzeg.pl](http://www.kolobrzeg.pl)

Kołobrzeg 06.04.2017r.

OR.2631.1.2017.VI

**O G Ł O S Z E N I E**  
**GMINA MIASTO KOŁOBRZEG**

ogłasza II przetarg ustny nieograniczony na sprzedaż samochodu używanego osobowego Marka SKODA

Model pojazdu: Superb II 2.0 TDI,-CR,  
Nr rejestracyjny ZKL 001UM,  
rok produkcji: 2012, przebieg 145 815 km

**cena wywoławcza 43.500,00 zł brutto**

II Przetarg odbędzie się w siedzibie Urzędu Miasta Kołobrzeg ul. Ratuszowej 13 w sali konferencyjnej  
Termin – w dniu 13.04.2017r. o godz. 10<sup>00</sup>

Samochód można oglądać na terenie Urzędu Miasta Kołobrzeg w dniach 10-11.04.2017 r. w godzinach  
9<sup>00</sup>-11<sup>00</sup> po uprzednim uzgodnieniu terminu tel. **693 986 998**.

Warunkiem przystąpienia do przetargu jest wniesienie **wadium** w wysokości 3% ceny wywoławczej do dnia  
12.04.2017r. do godz. 15<sup>00</sup> na rachunek bankowy

**25 1020 2791 0000 7502 0228 1632**

Wadium będzie zaliczone na poczet wylicytowanej ceny pojazdu. Wylicytowaną kwotę należy wpłacić w ciągu  
7 dni na konto Gminy Miasto Kołobrzeg, po wpłacie będzie zawarta umowa sprzedaży.

Jeśli nabywca nie podpisze umowy kupna – sprzedaży i nie ureguluje należności w ciągu 7 dni od daty  
przetargu, wówczas wadium przepada.

Wadia pozostałych uczestników przetargu zostaną zwrócone po ogłoszeniu wyników przetargu w terminie 3  
dni roboczych.

Sprzedawca nie udziela gwarancji na stan samochodu objętego przetargiem ani nie odpowiada za wady  
ukryte.

Przegląd techniczny pojazdu ważny do dnia 15.12.2017 r. ubezpieczenie OC ważne do dnia 18.12.2017 r.

W załączeniu:

1. Wycena Nr: 1 ZKL/2017 z dnia 25.01.2017 r. Polskiego Związku Motorowego.

PREZYDENT MIASTA

*Janusz Groniek*



**POLSKI ZWIĄZEK MOTOROWY**  
Członek Międzynarodowych Federacji FIA, FIM, AIT, FICC, UEM  
**Okręgowy Zespół Działalności Gospodarczej Sp. z o.o.**  
BIURO CERTYFIKOWANYCH RZECZOZNAWCÓW TECHNIKI SAMOCHODOWEJ,  
RUCHU DROGOWEGO, MASZYN I URZADZEŃ  
70-464 Szczecin, ul. Monte Cassino 6, tel./fax 91 4843952

WYCENA Nr: 1ZKL/2017- BIS

z dnia: 2017/01/25

Wykonawca wyceny : mgr JAN CIS

Właściciel: GMINA MIASTO KOŁOBRZEG

Adres: ul. RATUSZOWA 13, 78-100 KOŁOBRZEG

Zadanie: OKREŚLENIE WARTOŚCI RYNKOWEJ POJAZDU NA DANY DZIEŃ .

**DANE IDENTYFIKACYJNE POJAZDU**

Dane: [O] I-2017

Marka: SKODA Model pojazdu: Superb II 2.0 TDI-CR  
Wersja: Family Nr rejestracyjny: ZKL 001UM Rok prod.: 2012  
Rodzaj pojazdu: Samochód osobowy

Nr INFO-EKSPERT 034-01898  
Nr identyfikacyjny (VIN) TMBAF73T5D9034499  
Data pierwszej rejestracji 2012/12/19  
Wskazanie drogomierza 139452 km  
Okres eksploatacji pojazdu (12/12/19-17/01/25) 49 mies.  
Kolor powłoki lakierowej, (rodzaj lakieru) CZARNY  
Oznaczenie typu 3T  
Dop. masa całkow. 2135 kg\*  
Rodzaj nadwozia sedan 4 drzwiowy  
Numer silnika NIE ODCZYTYWANO  
Rodzaj silnika z zapłonem samoczynnym  
Pojemność / Moc silnika 1968 ccm / 125kW (170KM)  
Doładowanie Turbosp. z chłodn. powietrza  
Liczba cylindrów / Układ cylindrów / Liczba zaworów 4 / rzędowy / 16  
Rodzaj skrzyni biegów automatyczna  
Rodzaj napędu przedni (4x2)

**WYPOSAŻENIE STANDARDOWE (2012.04-2012.10)**

L.p.	Nazwa elementu wyposażenia	L.p.	Nazwa elementu wyposażenia
1	ABS - system zapobiegający blokowaniu kół	27	Radiodtwarzacz Skoda Auto Swing CD + MP3
2	Antena radiowa podwójna	28	Reflektory bi-ksenonowe z doświetlaniem łuków
3	Blokada mechanizmu różnicowego centralnego elektroniczna EDL	29	Siedzenia tylne dzielone asymetrycznie
4	Czujniki parkowania - tył	30	Spryskiwacze reflektorów
5	Dywaniki	31	System DSR
6	Filtr p/pyłkowy	32	System dystrybucji siły hamowania elektroniczny EBV
7	Fotel kierowcy z regulacją odcinka lędźwiowego	33	System elektronicznej kontroli toru jazdy ESP
8	Fotel kierowcy z regulacją wysokości	34	System p/poślizgowy MSR
9	Fotel pasażera z regulacją odcinka lędźwiowego	35	System p/poślizgowy przy przyspieszaniu ASR
10	Fotel pasażera z regulacją wysokości	36	System pokolizyjny ACS
11	Fotele przednie podgrzewane	37	System uruchamiania pojazdu bez kluczyka
12	Głośniki 8 szt.	38	System wspomagania nagłego hamowania
13	Immobilizer	39	System zmiennego otwierania pokrywy bagażnika - TWINDOOR
14	Kierownica 4-ramienna pokryta skórą	40	Szyby przednie i tylne regulowane elektr.
15	Klimatyzacja automatyczna 2 strefowa	41	Szyby tylne dodatkowo przyciemniane
16	Kurtyny powietrzne boczne	42	Światła p/mgielne przednie z doświetlaniem łuków
17	Lusterka zewnętrzne podgrzewane i regul. elektr.	43	Tarcze kół alum. 17"



18	Lusterka zewnętrzne składane elektrycznie	44	Tempomat
19	Lusterka zewnętrzne w kolorze nadwozia	45	Wycieraczki z czujnikiem deszczu
20	Lusterko wewnętrzne ściemniane automatycznie	46	Wykończenie wnętrza elementami chromowanymi
21	Napinacze przednich pasów bezp. pirotechniczne	47	Wykończenie wnętrza w kolorze metalicznym Mirage
22	Podłokietnik przedni z wyświetlaczem temperatury i zegarem	48	Wyświetlacz Maxi-DOT
23	Poduszka powietrzna kierowcy	49	Zamek centralny zdalnie sterowany
24	Poduszka powietrzna kolanowa kierowcy	50	Zestaw naprawczy opon
25	Poduszka powietrzna pasażera z możliwością odłączenia	51	Złącze "AUX"
26	Poduszki powietrzne boczne przednie		

### WYPOSAŻENIE DODATKOWE

L.p.	Nazwa elementu wyposażenia	Wartość [PLN]
1	+Skrzynia biegów automatyczna	2 930

### OPIS ZAMONTOWANEGO W POJEŹDZIE OGUMIENIA

Koło	Marka, typ	Bieżnik [mm]	Zużycie [%]
Przednie lewe:	DĘBICA 205/55 R16 91T FRIGO 2 TL		30
Przednie prawe:	DĘBICA 205/55 R16 91T FRIGO 2 TL		30
Tyłne lewe:	DĘBICA 205/55 R16 91T FRIGO 2 TL		30
Tyłne prawe:	DĘBICA 205/55 R16 91T FRIGO 2 TL		30
Zapasowe:	DĘBICA 205/55 R16 91T FRIGO 2 TL		10

### OPISY DOTYCZĄCE POJAZDU

Przedstawiony do oględzin pojazd jest egzemplarzem zadbanym, posiada ważne badania techniczne.

### KOREKTY

WARTOŚĆ BAZOWA BRUTTO (56 mies.)	51 400 PLN
KOREKTA ZA WYPOSAŻENIE DODATKOWE	2 930 PLN

Wyposażenie pojazdu powoduje powiększenie wartości pojazdu, gdy jest wyposażeniem ponadstandardowym oraz jest sprawne, czyli zdolne do spełnienia swojej funkcji. Wielkość korekty wartości bazowej, związanej z wyposażeniem dodatkowym pojazdu została określona na podstawie udziału tego wyposażenia w wartości standardowo wyposażonego nowego pojazdu z uwzględnieniem amortyzacji pojazdu i zwiększonej amortyzacji jego wyposażenia.

KOREKTA ZA PIERWSZĄ REJESTRACJĘ	2 669 PLN
---------------------------------	-----------

Korekta uwzględnia wpływ daty pierwszej rejestracji pojazdu (pierwszego dopuszczenia do ruchu po zakupieniu pojazdu nowego) na jego wartość. Przyjmuje się, że pojazd bazowy został zarejestrowany po raz pierwszy 2012/05/15. Pojazd wyceniany został zarejestrowany 7 miesięcy później, zatem jego okres eksploatacji jest krótszy od okresu eksploatacji pojazdu bazowego i stąd wynika dodatnia korekta wartości.

KOREKTA ZA PRZEBIEG	- 3 248 PLN
---------------------	-------------

Korekta uwzględnia wpływ przebiegu pojazdu na jego wartość. Wartość bazowa (skorygowana o wpływ pierwszej rejestracji) została określona dla przebiegu normatywnego 107 800 km. Zweryfikowany przebieg wycenianego pojazdu jest większy od normatywnego o 31 652 km. Powoduje to zastosowanie korekty wartości w wysokości -5,70%.

KOREKTA ZA OGUMIENIE	371 PLN
----------------------	---------

Korekta uwzględnia wpływ stanu ogumienia na wartość pojazdu. Punktem odniesienia jest ogumienie o zużyciu 50%.

KOREKTY RÓŻNE	4 112 PLN
---------------	-----------

#### W tym:

	[%]	Wartość
Stan utrzymania i dbałość o pojazd	3,0	1 612

Stan utrzymania i dbałość o pojazd mogą mieć wpływ na wartość rynkową pojazdu w przypadku, gdy stan wycenianego pojazdu istotnie odbiega od dobrego, odpowiedniego dla danego okresu eksploatacji i przebiegu. Stwierdzony ponadprzeciętnie dobry stan świadczący o wyjątkowej dbałości o pojazd może stanowić podstawę korekty dodatniej wartości, stan gorszy od typowego dobrego - podstawę do korekty ujemnej.  
W pojeździe stwierdzono: brak śladów zużycia tapicerki siedzeń i wykładziny wnętrza, brak uszkodzeń eksploatacyjnych powłoki lakierowej nadwozia.

KOMPLET KÓŁ LETNICH 225/45R17-FULDA -AL	4,7	2 500
---	-----	-------

Pojazd wyposażony w dodatkowy komplet kół letnich na obręczach z lekkiego stopu.

Wartość rynkowa brutto wyżej zidentyfikowanego pojazdu, określona na dzień wykonania opinii wynosi:

**58200 PLN**

(słownie: pięćdziesiąt osiem tysięcy dwieście złotych)

w tym VAT (23,0%) 10882,93 PLN

Wartość określono na podstawie:

- notowań wartości rynkowych z katalogu "Pojazdy Samochodowe - Wartości Rynkowe I-2017" zaakceptowanych przez wykonawcę opinii,
- korekt mających wpływ na wartość pojazdu.

Polski Związek Motorowy  
OZDG Sp. z o. o. SZCZECIN  
BIURO LICENCJONOWANYCH  
RZECZOZNAWCÓW ZG PZM  
ul. Trzebiatowska 9, tel. 0-94 / 354 44 15  
78-100 KOŁOBRZEG

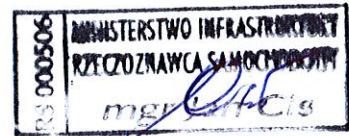



DANE IDENTYFIKACYJNE POJAZDU

Dane: [O] I-2017

Marka: SKODA

Model pojazdu: Superb II 2.0 TDI-CR

Wersja: Family

Nr rejestracyjny: ZKL 001UM

Rok prod.: 2012

Rodzaj pojazdu: Samochód osobowy



SAM\_0771



SAM\_0768



SAM\_0766



SAM\_0767



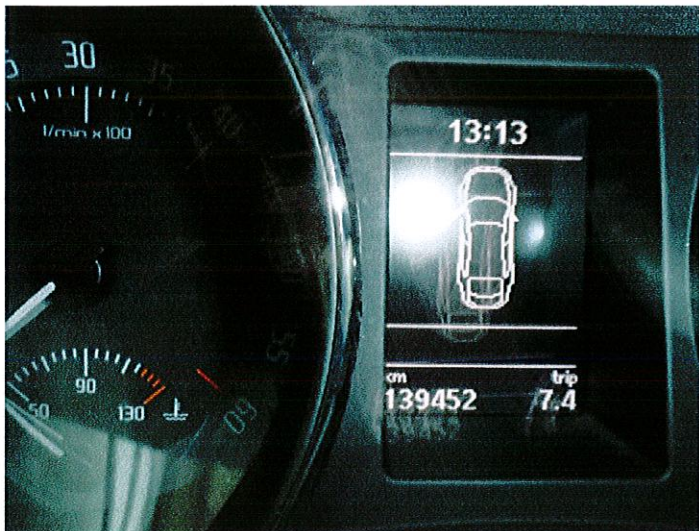

SAM\_0765



SAM\_0769

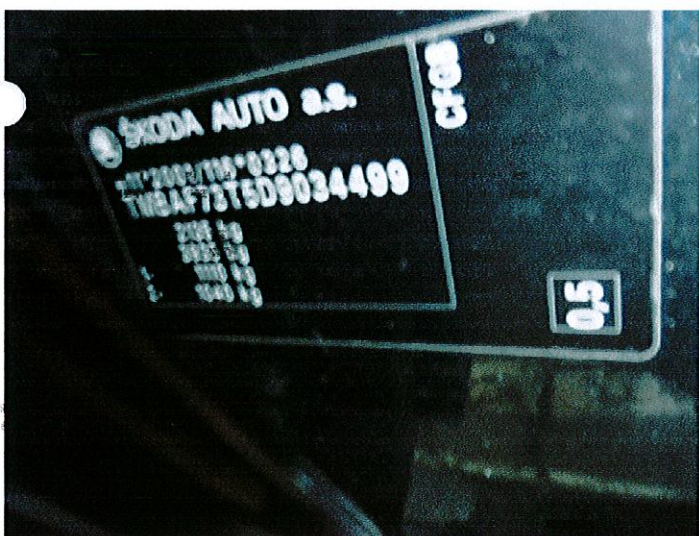

SAM\_0772

Polski Związek Motorowy  
 OZDG Sp. z o.o. SZCZECIN  
 BIURO LICENCJONOWANYCH  
 RZECZOZNAWCÓW ZG PZM  
 ul. Trzebiatowska 9, tel. 0-94/354 44 15  
 78-100 KOŁOBRZEG

