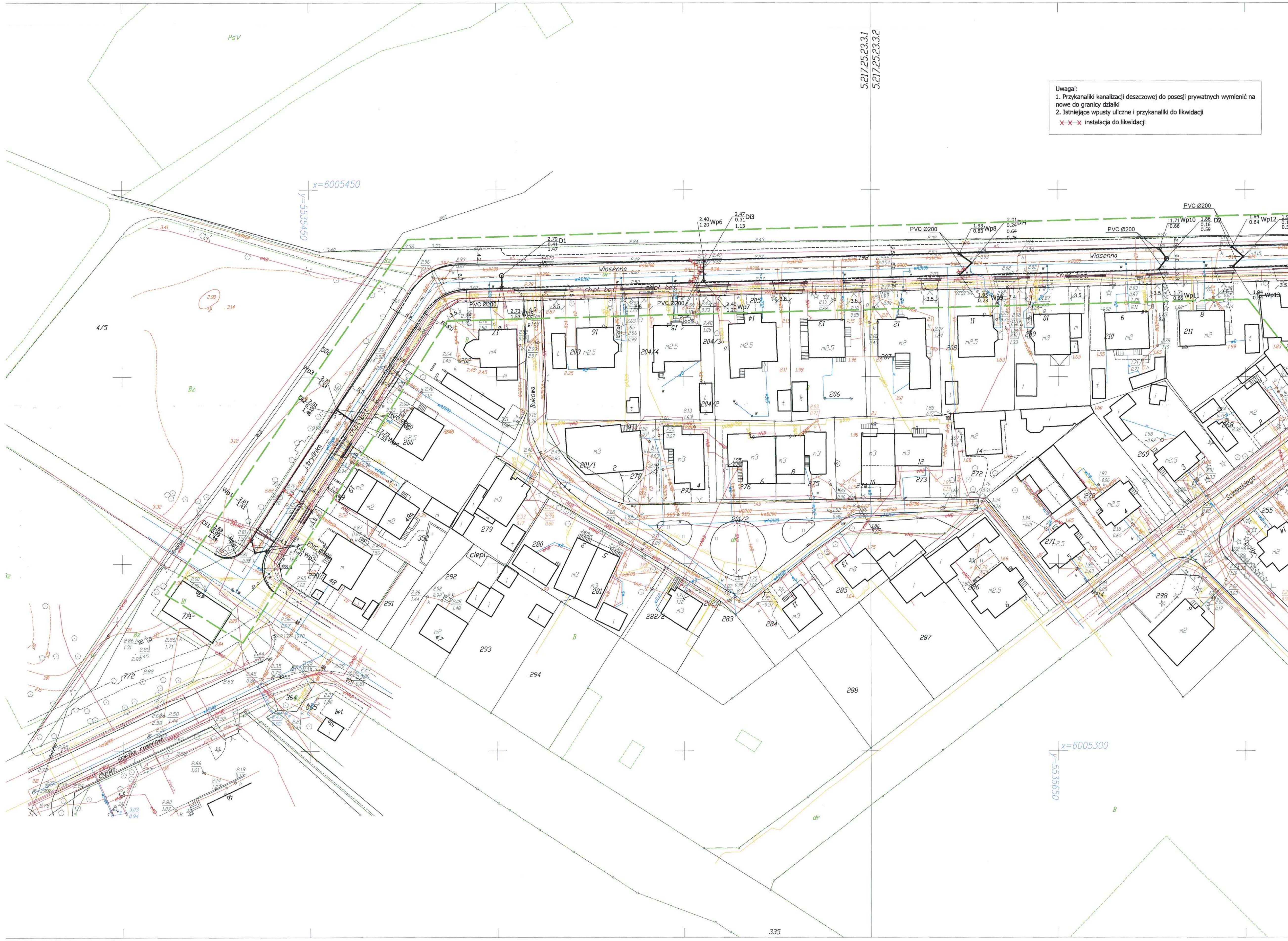

KARTA REJESTRACYJNA MAPY DO CELÓW PROJEKTOWYCH

obręb: 2, n. Kołobrzeg, dz. nr 198 gmina/miasto: Gmina Kołobrzeg powiat: kołobrzeski woj. zachodniopomorskie SKALA: 1:500 Układ współrzędnych: '2000' Poziom odniesienia wysokości: Kronsztadt '86	(miejsce na pieczątkę)
Kierownik roboty: Paweł Wilczek Upr. nr 20768	Wykonano w ramach roboty geodezyjnej: KERG nr: 011-425/2012
Mapę do celów projektowych sporządzono przy wykorzystaniu: 1. mapy zasadniczej w skali 1:500, sekcje: 5.217.25.23.3.1, 5.217.25.23.3.2 2. danych branżowych części uzbrojenia podziemnego 3. pomiaru zieleni wysokiej i pomników przyrody oraz pomiaru innych obiektów wskazanych przez projektanta 4. opracowanych geodezyjnie elementów planu zagospodarowania przestrzennego (linie regulacyjne, osie ulic)	W zakresie opracowania znajdują się punkty osnowy geodezyjnej nr: 1035 podlegające ochronie o podst. art. 15, art. 48 ust. 1 pkt 3 ustawy Prawo geodezyjne i kartograficzne. **W zakresie aktualizacji nie badano obciążeń gruntów służebnościami gruntowymi na podstawie Rozporządzenia MSWiA z dnia 9.11.2011r. Art.80 §5.**
Na mapie do celów projektowych wykazano następujące uzgodnione przez ZUDP projekty sieci uzbrojenia terenu: brak	Granice i nr działek ewidencyjnych według danych WGGN w Kołobrzegu z dnia 25 października 2012 r.
Metoda sporządzania mapy:	Identyfikator:
oprogramowanie: Winkalk, AutoCad	

Informacje dotyczące typu nośnika oraz zawartości nośnika z danymi cyfrowymi*
1. Typ nośnika: CD

Nazwa pliku	Wielkość	Data utworzenia
mapa 011-425-2012.dwg	1,15 MB	19.11.2012r.

Informacje dodatkowe:
1. — — — zakres pomiaru
2. Redakcja znaków zgodna z instrukcją K-1 (Podstawowa Mapa Kraju z 1998 r.).
3. Mapa nadaje się do celów projektowych w zakresie pomiaru
4. Stopień kartometryczności mapy do celów projektowych jest zgodny z przepisami instrukcji (Podstawowa Mapa Kraju z 1998 r.).
5. Wszystkie trwałe obiekty budowlane podlegają wytyczeniu przez jednostkę wykonawstwa geodezyjnego.
6. Nie wyklucza się istnienia w terenie również uzbrojenia, o którym brak było informacji branżowych i nie zostało odnalezione w czasie inwentaryzacji geodezyjnej.

Uzbrojenie podziemne opracowano na podstawie:
1. Danych branżowych - z literą B
2. Pośredniego ustalenia przebiegu aparatura elektromagnetyczna - z literą A
3. Bezpośrednich pomiarów powykonawczych - bez litery
W związku z tym w części 1, 2 nie gwarantuje się kompletności, a dokładność położenia uzbrojenia może być niższa od dokładności kartometrycznej mapy.
Aktualność mapy do celów projektowych na dzień: 21.09.2012 r.

Reprodukowanie, rozpowszechnianie i rozprowadzanie niniejszego dokumentu wymaga zezwolenia, o którym mowa w art. 18 ustawy z dnia 17 maja 1989 r. - Prawo Geodezyjne i Kartograficzne (Dz. U. Nr 30, poz. 163 z późniejszymi zmianami).

legenda:

- krawężnik najazdowy betonowy 22x15x100
- krawężnik uliczny granitowy 30x15x100
- obrzeża betonowe 8/30
- ściek przykrawężnikowy
- oś jezdni
- rura osłonowa dwudzielna typu AROT 110 PS - dla kabli eN
- rura osłonowa dwudzielna typu AROT 160 PS - dla kabli sN
- Rury osłonowe założyć na całej szerokości zjazdów i jezdni z dodatkiem po 0,5m z każdej strony
- zjazd indywidualny

STAROSTA KOŁOBRZESKI
Na podstawie art. 28 ust. 1 ustawy z dnia 17 maja 1989 r. - Prawo geodezyjne i kartograficzne (Dz. U. z 2005 r. Nr 240, poz. 2027 z późn.zm.) uzgodniono usytuowanie projektowanych sieci uzbrojenia terenu Kołobrzeg, dz. 2, dz. 198 - trasa kanalizacji deszczowej wraz z przykanalikami
GN.6630.699.2012 20.12.2012 [signature]

TK- Projekt Tomasz Łapiński ul. Morska 99b/8 75-217 Koszalin	Rys. nr1		skala 1:500
	sierpień 2012r.		
Inwestor:	Urząd Miasta Kołobrzeg, ul. Ratuszowa 13		
Zadanie:	Przebudowa ul. Wiosennej w Kołobrzegu (dz. nr 198, 214, 225, 248/1, 335 obr. 2)		
Rysunek:	*Projekt zagospodarowania terenu*		
Projektował: branża drogowa.	mgr inż. Krzysztof Orzechowski ZAP/0058/POOD/10		[signature]
Projektował: branża sanitarna.	mgr inż. Grzegorz Daraszkiewicz ZAP/0186/PWOS/08		[signature]
Opracował: branża drogowa.	mgr inż. Tomasz Łapiński		[signature]

Projekt zagospodarowania terenu