



Urząd
Miasta
Kołobrzeg

78-100 Kołobrzeg
ul. Ratuszowa 13
tel.: 94 35 51 500
fax. 94 35 23 769
e-mail: urzad@um.kolobrzeg.pl
www.kolobrzeg.pl

I.7013.5.2014.II

Dotyczy: Zaproszenie do złożenia oferty na wykonanie badań geologicznych pod budowę parkingu przy ul. Bałtyckiej w Kołobrzegu.

Z A P R O S Z E N I E

Wydział Inwestycji Urzędu Miasta Kołobrzeg zaprasza do złożenia oferty na wykonanie i opracowanie badań geologicznych w celu ustalenia warunków gruntowo-wodnych pozwalających na zaprojektowanie budowy parkingu przy ul. Bałtyckiej w Kołobrzegu. Opracowanie badań powinno być wykonane w 3 egzemplarzach w formie wydruku oraz w zapisie elektronicznym w formacie PDF.

Teren na którym planowana jest budowa parkingu wraz z zaznaczonymi miejscami otworów przedstawiono na załączonej mapie.

Ofertę zawierającą cenę należy przesłać: fax-em nr 94 352 37 69, lub pocztą elektroniczną na adres: j.strucki@um.kolobrzeg.pl do 03.07.2014 r. na załączonym druku.

Szczegółowych wyjaśnień oraz informacji w tej sprawie udziela mgr inż. Czesław Stoma – Zastępca Naczelnika Wydział Inwestycji Urzędu Miasta Kołobrzeg, tel. 94 35 515 41, kom. 693 986 990.

NACZELNIK
WYDZIAŁU INWESTYCJI

mgr inż. Janusz Strucki

2014-06-24

.....dnia 2014.....

Formularz oferty

pełna nazwa Wykonawcy

.....

.....

adres siedziby Wykonawcy

kod

ulica

miasto

województwo

Nr NIP

Nr REGON

nr telefonu

nr fax

adres e-mail

**Gmina Miasto Kołobrzeg
ul. Ratuszowa 13
78-100 Kołobrzeg**

OFERTA

Nawiązując do zaproszenia do złożenia oferty na wykonanie i opracowanie badań geologicznych w celu ustalenia warunków gruntowo-wodnych pozwalających na zaprojektowanie budowy parkingu przy ul. Bałtyckiej w Kołobrzegu oferujemy wykonanie przedmiotu zamówienia za wynagrodzeniem ryczałtowym w cenie:.....zł **brutto** (w tym VAT), słownie: brutto:

.....

1. Termin realizacji - do2014 r. (najpóźniej do końca lipca 2014 r.)
2. Ilość odwiertów 3, głębokość odwiertów – 5m.
3. Oświadczamy, że oferujemy Zamawiającemu 30 dniowy okres płatności od złożonych faktur wystawionych za zrealizowany przedmiot umowy licząc od dnia dostarczenia prawidłowo wystawionej faktury do Urzędu Miasta Kołobrzeg.
4. Dokumentacja geologiczna opracowana na podstawie odwiertów zostanie wykonana w 3 egzemplarzach w formie wydruku oraz w formie zapisu elektronicznego w formacie PDF.

.....dnia

.....
podpis osoby /osób/ upoważnionej

UMOWA O DZIEŁO NR ../2014

W dniu2014r. w Kołobrzegu pomiędzy **Gminą Miasto Kołobrzeg** (NIP: 671-16-98-541, REGON: 330920736) z siedzibą w Kołobrzegu, przy ul. Ratuszowej 13 zwaną w tekście Zamawiającym, którą reprezentuje:

mgr Janusz Gromek - Prezydent Miasta Kołobrzeg

a:

..... (NIP, REGON:.....) z siedzibą w przy ul., zwanym w tekście Wykonawcą, którego reprezentuje:

o następującej treści:

§ 1

1. Zamawiający powierza wykonanie, a Wykonawca zobowiązuje się wykonać badania geotechniczne oraz przedstawić je w formie opinii geotechnicznej dla możliwości posadowienia parkingu przy ul. Bałtyckiej zgodnie z ofertą stanowiącą załącznik do niniejszej umowy.
2. Opracowanie musi odpowiadać rozporządzeniu Ministra Transportu, Budownictwa i Gospodarki Morskiej z dnia 25.04.2012r (Dz. U. z dnia 27.04.2012r poz. 463) oraz normą PN-B-02479:1998 „Geotechnika – dokumentowanie geotechniczne” z uwzględnieniem zaleceń zawartych w projekcie normy PN-EN 1997-1 „Projektowanie geotechniczne – zasady ogólne”.

§ 2

Termin rozpoczęcia przedmiotu umowy strony ustaliły na dzień podpisania umowy a zakończenie i przekazanie opracowania Zamawiającemu do

§ 3

1. Strony ustalają, że obowiązującą ich formą wynagrodzenia będzie wynagrodzenie w formie ryczałtu.
2. Wykonawcy przysługuje wynagrodzenie za wykonanie przedmiotu umowy w wysokości **zł brutto**, (słownie zł:.....) w tym podatek VAT wg obowiązującej stawki.
3. Wyżej oznaczone wynagrodzenie obejmuje wszystkie czynności Wykonawcy określone niniejszą umową.
4. Podstawę wystawienia przez Wykonawcę faktury za wykonanie przedmiotu umowy będzie obustronnie podpisany protokół zdawczo – odbiorczy.

§ 4

1. Za opóźnienie w wykonaniu przedmiotu umowy Zamawiającemu przysługuje kara umowna w wysokości **0,1%** wartości wynagrodzenia określonego w § 3 ust. 2 za każdy dzień opóźnienia.
2. Za odstąpienie od umowy z przyczyn zależnych od wykonawcy Zamawiającemu przysługuje kara umowna w wysokości **15%** wynagrodzenia określonego w § 3 ust. 2.

3. Zamawiający może dochodzić na zasadach ogólnych odszkodowania przewyższającego karę umowną.
4. W razie zwłoki w wykonaniu przedmiotu umowy Zamawiający może odstąpić od umowy bez konieczności wyznaczania dodatkowego terminu.
5. Zamawiający zapłaci Wykonawcy kary umowne z tytułu odstąpienia od umowy z przyczyn zależnych od Zamawiającego w wysokości **15%** wynagrodzenia określonego w § 3 ust. 2.

§ 5

1. Strony postanawiają, że rozliczenie za wykonanie przedmiotu umowy odbędzie się fakturą końcową, która Wykonawca wystawi po podpisaniu protokołu odbioru.
2. Wykonawca zobowiązany jest do wystawienia faktury na papierze kserograficznym formatu A4 z przywołaniem nr umowy.
3. Wykonawca zobowiązany jest do wystawienia faktury VAT w terminie 7 dni licząc od daty podpisania protokołu odbioru przedmiotu umowy.

§ 6

1. Termin płatności faktur: **30 dni od daty wpłynięcia prawidłowo wystawionej faktury wraz z protokołem odbioru**, za które wystawiona jest faktura.
2. W razie opóźnienia w zapłacie wierzytelności pieniężnych Zamawiający zobowiązuje się do zapłaty ustawowych odsetek za opóźnienie.

§ 7

Wykonawca nie może bez uprzedniej pisemnej zgody Zamawiającego przenieść wierzytelności lub praw służących mu na podstawie niniejszej umowy na osoby trzecie.

§ 8

Zmiany umowy wymagają formy pisemnej pod rygorem nieważności.

§ 9

W sprawach nie uregulowanych niniejszą umową mają zastosowanie przepisy kodeksu cywilnego.

§ 10

Spory mogące wyniknąć na tle stosowania niniejszej umowy strony poddają pod rozstrzygnięcie sądu właściwego dla siedziby Zamawiającego

§ 11

Umowę sporządzono się w 3 jednobrzmiących egz. - 2 egz. dla Zamawiającego i 1 egz. dla Wykonawcy.

ZAMAWIAJĄCY :

WYKONAWCA:

PROJEKTOWANE PODKOŁOWE, ODDZIAŁAJĄCE FRAGMENTY DZURKI PRZEZNACZONY NA PARKING

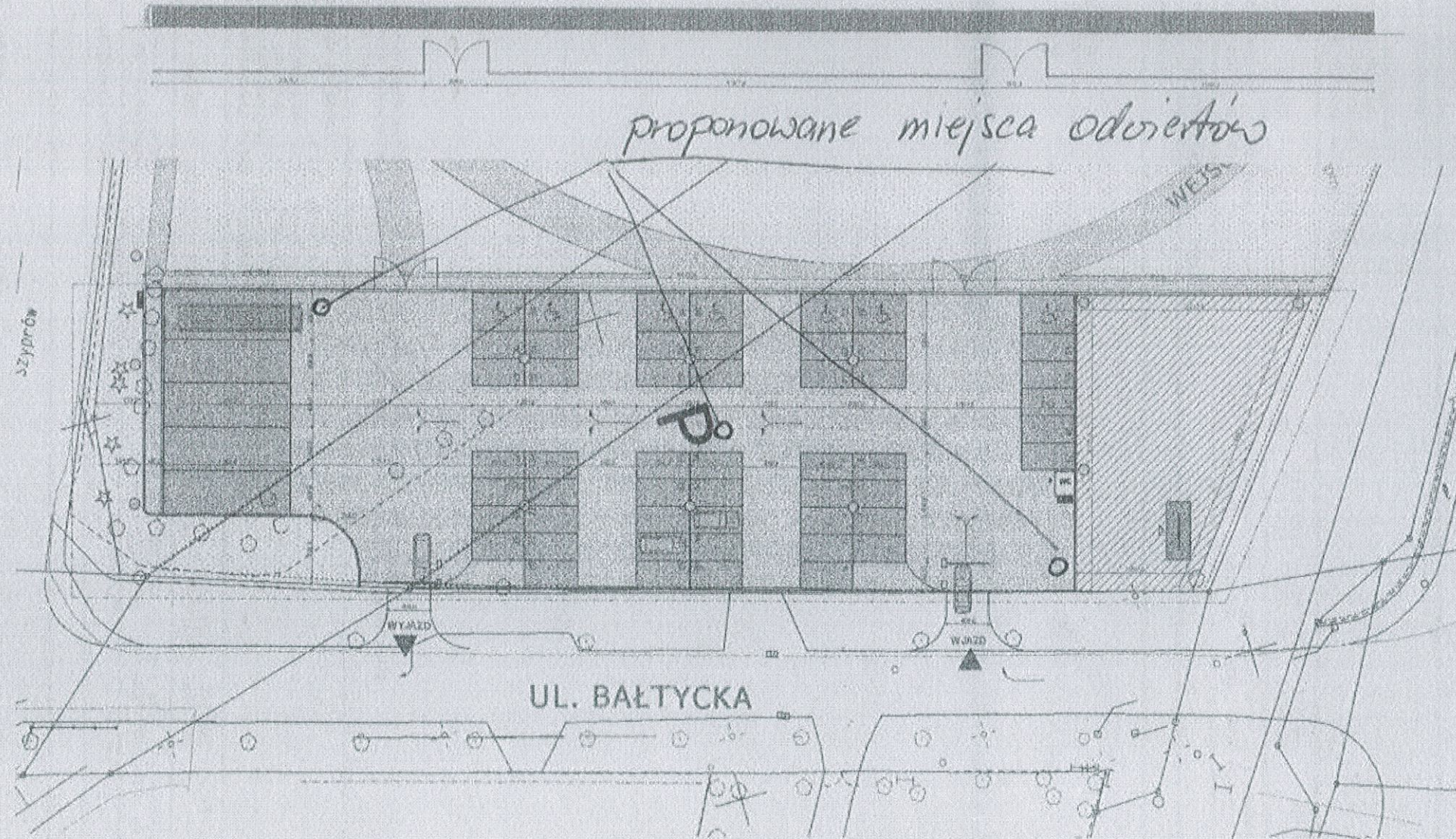

Głębokość odwiertów - 5m.

LEGENDA

	granice opracowania
	miejsce parkingowe dla niepełnosprawnych 290x500 (7)
	miejsce parkingowe dla sen: osobowym 250x500 (43)
	miejsce parkingowe dla autobusów 400x1200 (6)
	pawilon handlowy POZ BRUK 230x530
	automatyczna toaleta publiczna 180x220
	ustytuowanie słupa oświetlowego
	wolnostojąca kasa parkingowa
	bramka wjazdowa/wyjazdowa na parking z kontrolą dostępu
	wjazd/wyjazd
	kierunek poruszania się kołowego
	promień skrętu autobusu
	BRUK Epoka - szery
	BRUK Epoka - grafitowy
	teren pod ogród wyszawowy

Zagospodarowany teren, działki o powierzchni: 2 945 m²
 zabudowa ogrodu, wy stawowego: 450 m²
 wielkość pawilonu handlowego: 12,5 m²
 ilość miejsc parkingowych: 62 + 7NP + 6A
 (kostka brukowa BRUK EPOKA 6 kolor grafitowy):
 850,0 m² + 126,0 m² + 290,0 m² = 1 066 m²
 część jezdni parkingu + chodniki:
 (kostka brukowa BRUK EPOKA 8 kolor szery): 1 378 m²

UWAGAJ WSZYSTKIE WYMIARY SPRAWDZIĆ NA BUDOWIE
 KOLORYSTYKA POSADZKI DO USTALENIA Z INWESTOREM

LACONAPRACOWNIA		
KOŁBRZEG, ul. Bałtycka		
LACONAPRACOWNIA		
PLAN ZAGOSPODAROWANIA PARKINGU		
PROJEKTANT		
mgr inż. arch. MARTA BARTKOWIAK		
DATA	SKALA	STRONA
25.01.2014r.	1:500 (A3)	2