



Raport o stanie miasta

Kołobrzeg w liczbach w latach 2010- 2015

Broszura zawiera najważniejsze dane obrazujące funkcjonowanie miasta Kołobrzeg

SPIS TREŚCI

I.	<u>Tło -</u>	<u>3</u>
II.	<u>Mieszkańcy -</u>	<u>4</u>
III.	<u>Gospodarka -</u>	<u>21</u>
IV.	<u>Rynek Pracy -</u>	<u>32</u>
V.	<u>Gospodarka morska -</u>	<u>42</u>
VI.	<u>Transport i komunikacja -</u>	<u>51</u>
VII.	<u>Turystyka -</u>	<u>58</u>
VIII.	<u>Mieszkalnictwo -</u>	<u>70</u>
IX.	<u>Gospodarka komunalna i ochrona środowiska -</u>	<u>77</u>
X.	<u>Grunty i nieruchomości miejskie -</u>	<u>87</u>
XI.	<u>Edukacja -</u>	<u>92</u>
XII.	<u>Kultura -</u>	<u>101</u>
XIII.	<u>Sport -</u>	<u>106</u>
XIV.	<u>Ochrona zdrowia -</u>	<u>110</u>
XV.	<u>Bezpieczeństwo publiczne -</u>	<u>117</u>
XVI.	<u>Majątek i budżet -</u>	<u>121</u>
XVII.	<u>Samorząd -.....</u>	<u>132</u>
XVIII.	<u>Porównania -</u>	<u>140</u>

Opracowanie: Pełnomocnik Prezydenta ds. Strategii Rozwoju Miasta - Agnieszka Marcholewska

I. TŁO

- Kołobrzeg leży w środkowej części wybrzeża województwa zachodniopomorskiego u ujścia rzeki Parsęty do Morza Bałtyckiego.
- Miasto stanowi czwarty ośrodek miejski województwa zachodniopomorskiego.
- Główną gałęzią lokalnej gospodarki jest działalność uzdrowiskowo-turystyczna.
- Pod względem ludności Kołobrzeg jest największym uzdrowiskiem w Polsce.
- W Uzdrowisku Kołobrzeg leczy się głównie choroby górnych dróg oddechowych, krążenia i stawów.
- W Uzdrowisku Kołobrzeg dla celów związanych z ochroną walorów uzdrowiskowych zostały wydzielone 3 strefy ochronne: A, B, C.
- W mieście występują źródła solanki, borowiny oraz wody mineralnej.
- W mieście znajduje się port z funkcjami: handlową, pasażerską, rybacką i jachtową.
- W mieście znajdują się 3 kąpieliska - Kąpielisko morskie Kołobrzeg: Plaża Zachodnia, Plaża Wschodnia, Plaża Centralna.
- Powierzchnia miasta wynosi 25,67 km².
- Położenie geograficzne 54°10'40" i N 15°34'37"E.
- Część terenów miasta znajduje się w granicach dwóch obszarów Natura 2000.
- Prezydentem miasta od 2006 roku jest Janusz Gromek.
- Kołobrzeg ma zróżnicowaną strukturę urbanistyczną: posiada elementy zabudowy średniowiecznej, XIX-wiecznej oraz XX-wiecznej – powojennej i współczesnej.
- Kołobrzeg skomunikowany jest z regionem i krajem poprzez trzy linie kolejowe.

II. MIESZKAŃCY

W 2015 roku¹:

- Mieszkańcy Kołobrzegu stanowili 2,73% (w 2013 roku 2,72%, w 2008 roku 2,65%) populacji w województwie zachodniopomorskim oraz 0,12% (w 2013 roku 0,12%, w 2008 roku 0,11%) populacji całego kraju.
- Średnia liczba populacji Kołobrzegu wynosiła 46696 osób (średnia sumy populacji z początku i końca roku).
- Wskaźnik gęstości zaludnienia wynosił 1818 osób (w 2013 roku 1827, w 2008 – 1750,00) na 1 km².
- Współczynnik zmiany liczby ludności na 1000 mieszkańców wynosił (-)1,1 (w 2013 roku (-)1,2, w 2008 roku (+) 0,8).
- Kobiety stanowiły 52,72% ogółu mieszkańców.
- Na 100 mężczyzn przypadało 112 kobiet.
- Narodziło się 187 mężczyzn i 189 kobiety. Zmarło 221 mężczyzn i 241 kobiety.
- Zawarto 224 małżeństwa.
- Współczynnik urodzeń² stanowił 8,0 ‰ (promila)³, współczynnik zgonów 9,89 ‰, współczynnik przyrostu naturalnego -1,8 ‰⁴, płodność (generalny współczynnik dzietności) 28,00 – 2014 r. (w 2013 roku 32,6, w 2010 roku 37,9) (dane o płodności pochodzą ze strony <http://www.mojapolis.pl>).
- Przyrost rzeczywisty ludności wynosił⁵ (-) 4,2 – dane za 2014 r.
- Wskaźnik starości demograficznej (relacja liczby ludności w wieku starszym - 60 lub 65 i więcej - do ogólnej liczby ludności) wynosił: 23,16% (w 2013 roku 20,88% –wg interpretacji zaproponowanej przez E.Rosetta jest to stan starości demograficznej (stan wysokiej starości; stan starości zaczyna się od 12%), wg interpretacji ONZ populacja mieszkańców jest stara.
- Wskaźnik starości (relacja ludności w wieku starszym - 60 lub 65 i więcej – do liczby dzieci i młodzieży do lat 19) wynosił 1,36 (w 2013 roku 1,18) – wskaźnik niekorzystny, charakterystyczny dla starych populacji.
- Przeciętny wiek mieszkańców wynosił 42,7 lat w 2014 r. (w 2013 roku 41,8 lat, w 2010 roku 40,8) (dane ze strony <http://www.mojapolis.pl>).
- Adopcje na 100 tys. mieszkańców wynosiły 8,8 (dane z 2013 roku, w 2011 roku 18,9)⁶ (dane pochodzą ze strony <http://www.mojapolis.pl>).
- Udział osób w gospodarstwach domowych korzystających z pomocy społecznej w ludności ogółem -3,9%.

¹ Źródło danych: Główny Urząd Statystyczny

² Urodzenia żywe. Do obliczenia wielkości przyrostu naturalnego wlicza się wyłącznie pojęcie urodzeń żywych (powodujących wzrost populacji).

³ Promil wskazuje skalę zjawiska na 1000, w tym przypadku osób w danej populacji.

⁴ Różnica między liczbą urodzeń żywych a liczbą zgonów w danym okresie. Różnica ta jest dzielona przez 1000 mieszkańców, co daje wartość przyrostu naturalnego w promilach. Może ona być dodatnia lub ujemna – oznacza to odpowiednio wzrost lub spadek liczby ludności. **Płodność** - Wartość wskaźnika mówi o tym, ile nowonarodzonych dzieci przypada na tysiąc kobiet w wieku rozrodczym (wiek rozrodczy definiuje się jako okres pomiędzy 15 a 49 rokiem życia kobiety).

⁵ Przyrost rzeczywisty to suma salda migracji i przyrostu naturalnego, w przeliczeniu na 1000 mieszkańców. Jest to zatem miara pokazująca, o ile osób w rzeczywistości powiększyła się lub pomniejszyła liczba ludności danego terenu, uwzględniająca zarówno przyrost naturalny (związany z liczbą narodzin i zgonów), jak i migracje. Wskaźnik przyrostu rzeczywistego ludności zależy zarówno od liczby urodzeń i zgonów, jak i migracji ludności.

⁶ Liczba załatwionych spraw o przysposobienie (adopcję) w sprawach rodzinnych w przeliczeniu na 100 tys. mieszkańców. Dane przedstawione są na poziomie sądów rejonowych. Podział na rejony nie pokrywa się ściśle z podziałem administracyjnym kraju i często się zmienia, rejon przeciętnie obejmuje ok. 10 gmin. W niektórych przypadkach (w dużych miastach) wskaźnik dla jednego powiatu/gminy został wyliczony na podstawie danych z dwóch znajdujących się w nim sądów rejonowych.

Liczba ludności wg GUS wg faktycznego miejsca zamieszkania

	2010	2011	2012	2013	2014	2015	dynamika rok poprzedni
Ogółem	44 984	47 078*	46 951	46 897	46720 ⁷	46671	99,90
Kobiety	21 081	24 850	24 746	24 734	24650	24606	99,82
Mężczyźni	23 903	22 228	22 205	22 163	22070	22065	99,98

Źródło: Dane Urząd Statystyczny, dynamika – obliczenia własne, opracowanie własne * Wg danych Narodowego Spisu Powszechnego z 2011 roku – 47129

Liczba ludności wg ewidencji Urzędu Miasta Kołobrzeg

	2010	2011	2012	2013	2014	2015	dynamika rok poprzedni
Ogółem	45 104	44 935	44 768	44 439	44 066	43587	98,91
Kobiety	23 929	23 885	23 820	23 678	23 531	23310	99,06
Mężczyźni	21 175	21 050	20 948	20 761	20 535	20277	98,74

Źródło: Wydział Obywatelski Urzędu Miasta Kołobrzeg, dynamika – obliczenia własne, opracowanie własne

Struktura ludności wg wieku w %

	2010	2011	2012	2013	2014	2015	dynamika rok poprzedni
do 14 roku życia	13,14	12,99	12,76	12,66	12,39	12,32	99,44
od 15-19 lat	5,64	5,35	5,19	5,11	5,15	5,16	100,19
od 20-29 lat	14,09	13,65	13,2	12,48	11,72	11,11	94,80
od 30-39 lat	15,56	15,78	16,01	16,24	16,3	16,2	99,39
od 40-59 lat	30,1	29,51	29,12	28,9	28,7	28,24	98,40
od 60-64 lat	7,62	8,19	8,4	8,32	8,35	8,6	102,99
65 lat i więcej	13,85	14,53	15,32	16,28	17,37	18,36	105,70

Źródło: Dane Urząd Statystyczny, dynamika – obliczenia własne, opracowanie własne

⁷ W trakcie sporządzania poprzedniego Raportu... prognozy GUS dotyczące liczby ludności dla miasta Kołobrzeg wskazywały, iż liczba ludności miasta w 2014 roku będzie wynosić 42998 osób, w 2015 roku 42736 osób.

Wykres 1.

LICZBA ORAZ DYNAMIKA LUDNOŚCI W KOŁOBRZEGU W LATACH 1999-2015

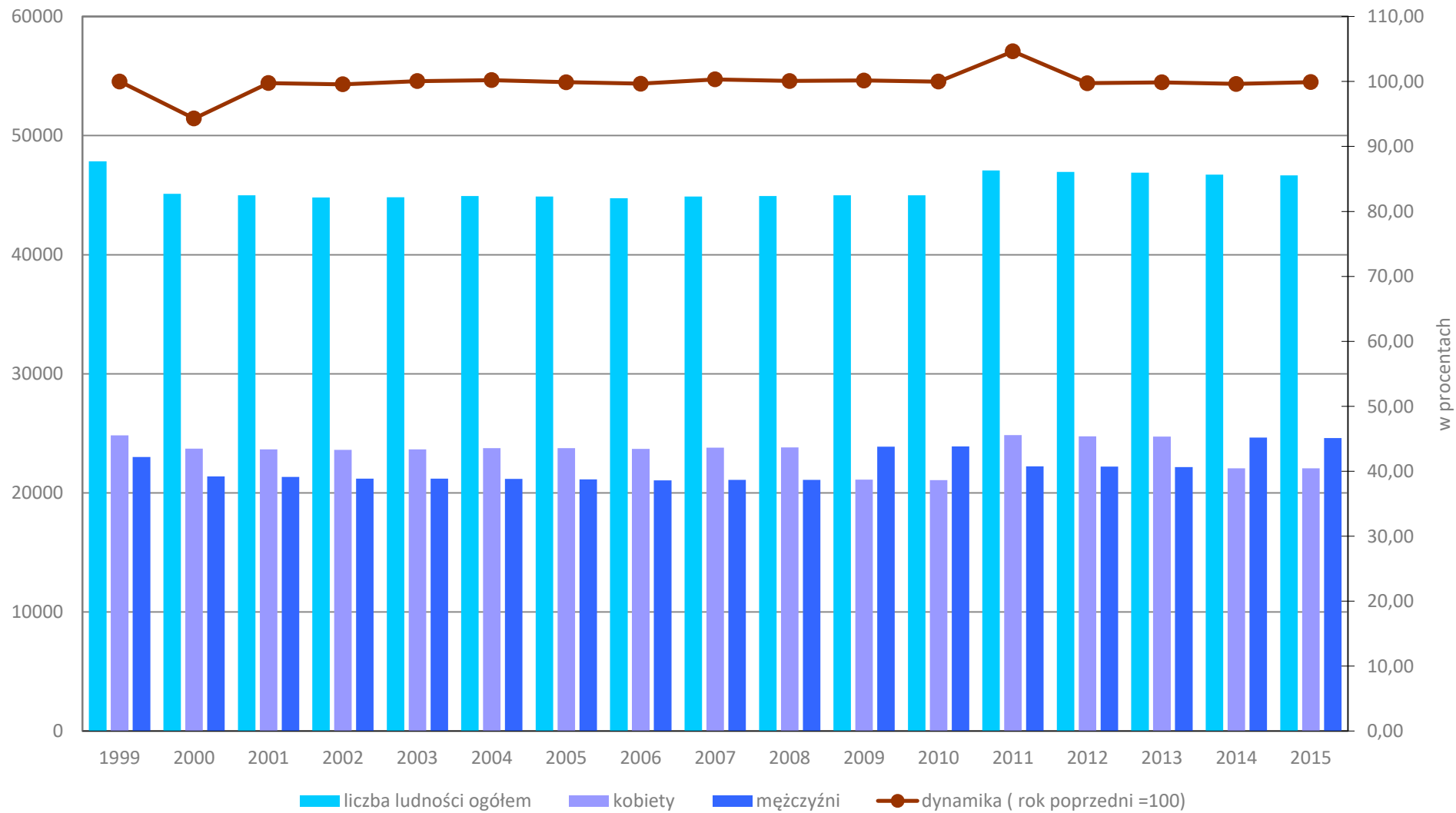

Źródło: Dane Urząd Statystyczny, dynamika – obliczenia własne, opracowanie własne

Wykres 2.

STRUKTURA LUDNOŚCI WG WIEKU W 1999 oraz W LATACH 2007-2011 oraz 2013-2015

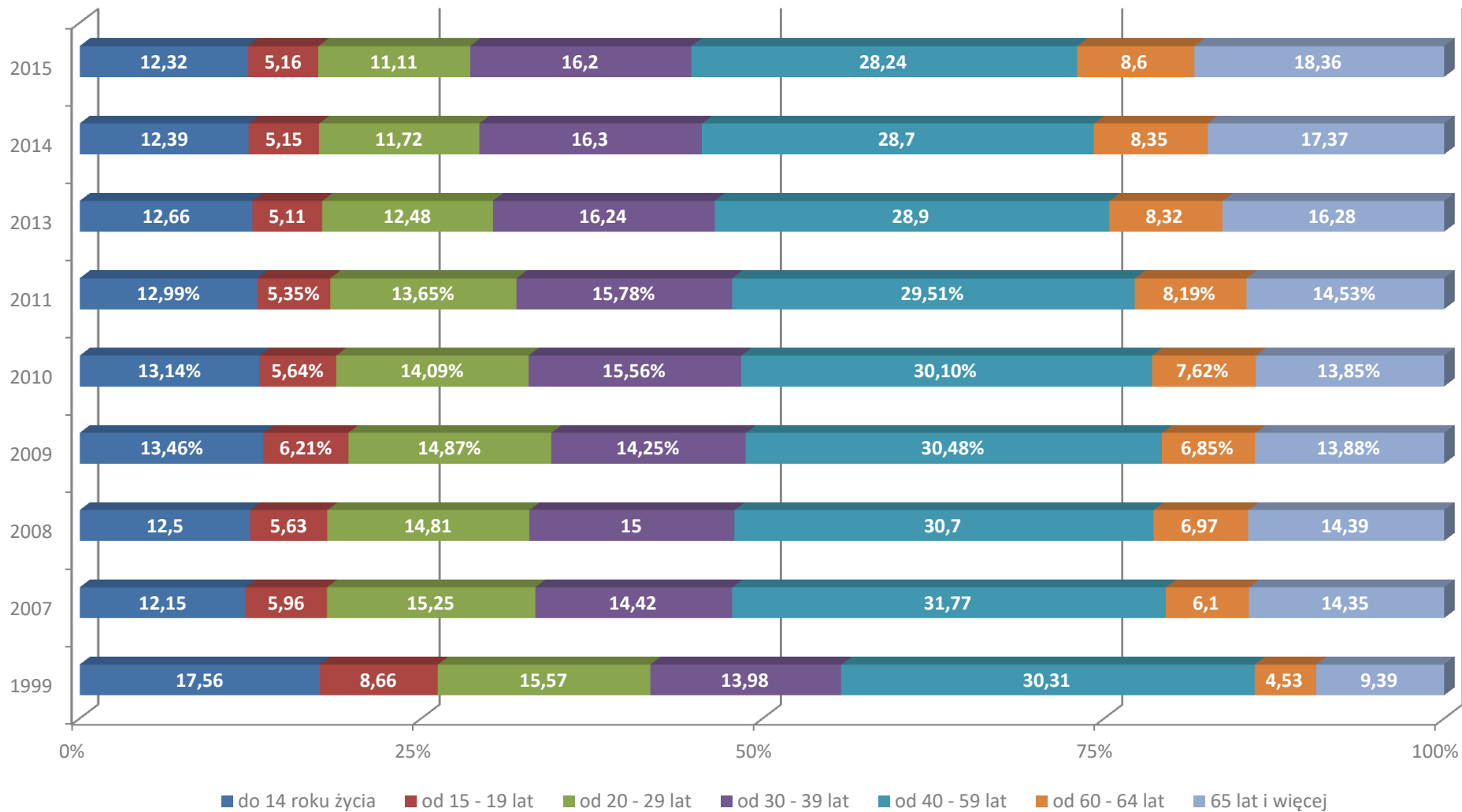

Źródło: Dane Urząd Statystyczny, % – obliczenia własne, opracowanie własne

Wykres 3.

Struktura ludności wg wieku w 2015 roku

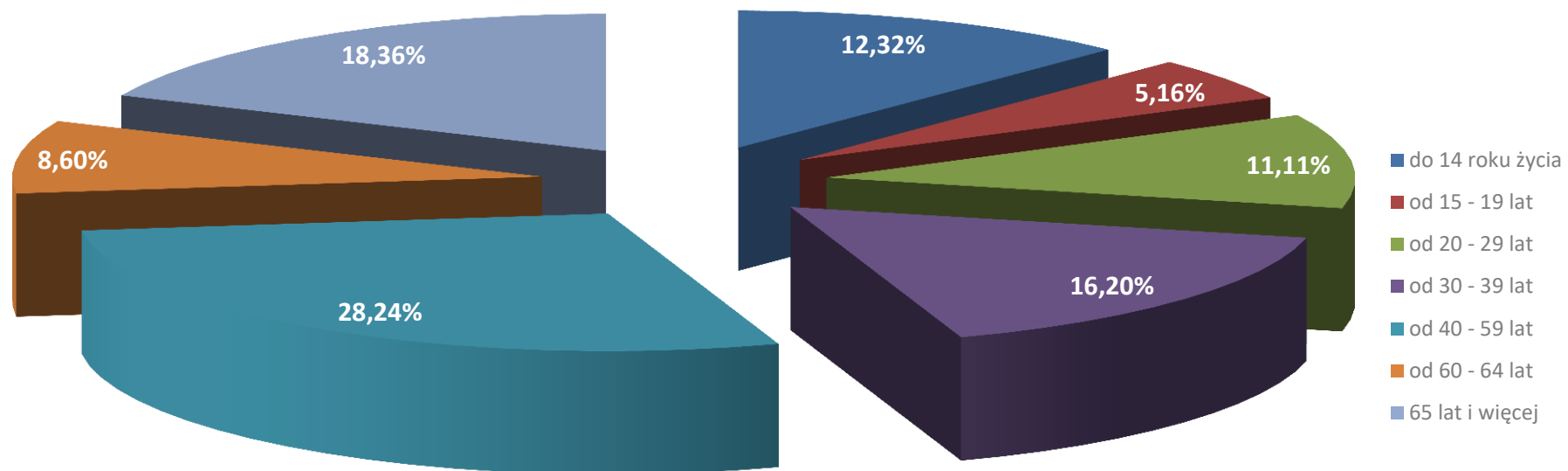

Źródło: Dane Urząd Statystyczny, % – obliczenia własne, opracowanie własne

Wykres 4.

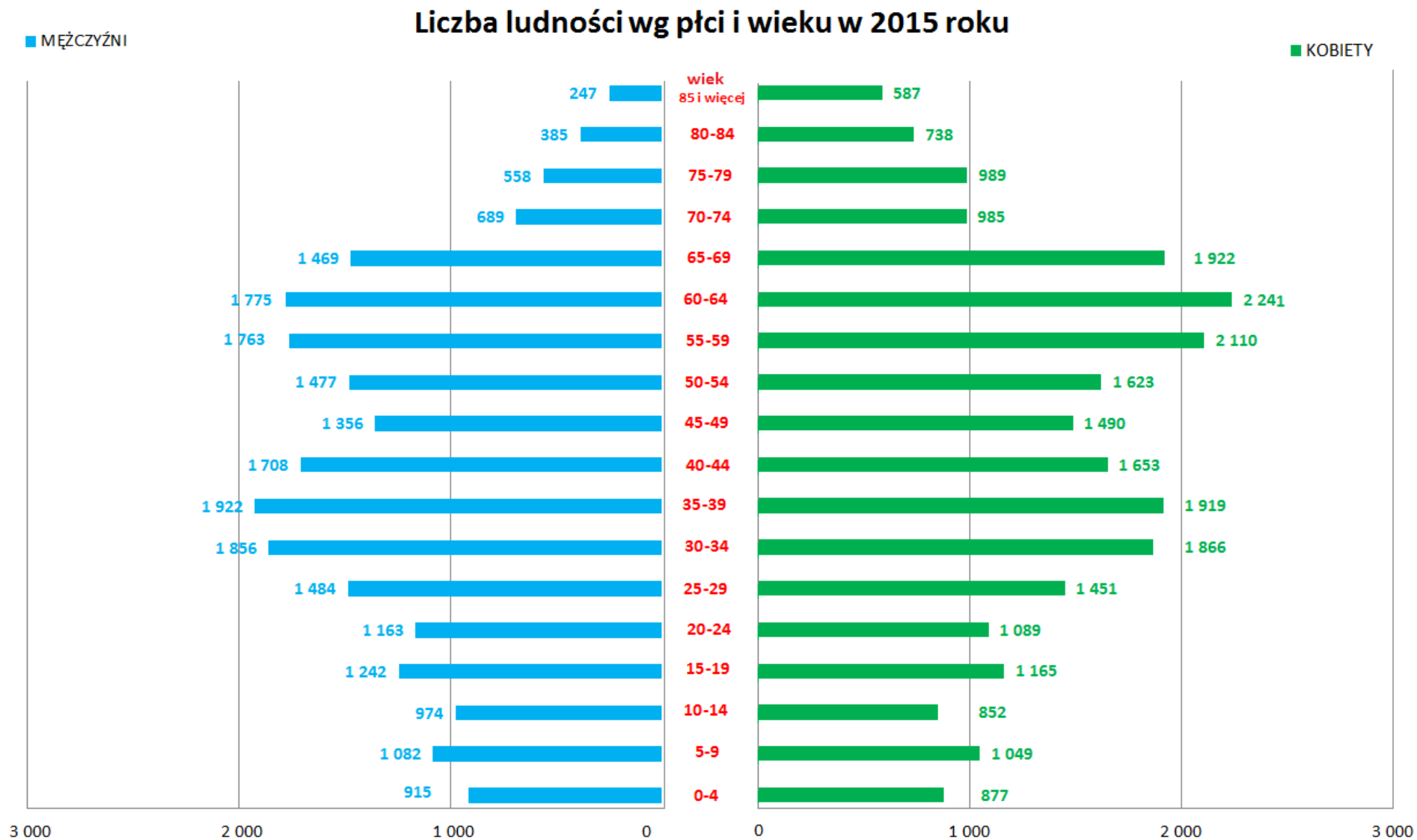

Źródło: Dane Urząd Statystyczny, opracowanie własne

Struktura ludności wg ekonomicznych grup wieku (procentowy udział)							
Wiek	2010	2011	2012	2013	2014	2015	dynamika rok poprzedni
Przedprodukcyjny	16,7	15,9	15,9	15,8	15,5	15,3	98,71
Produkcyjny	64,9	64,9	64,1	63,3	62,5	61,5	98,40
Poprodukcyjny	18,4	19,1	20	20,9	22	23,2	105,45

Źródło: Dane Urząd Statystyczny, dynamika – obliczenia własne, opracowanie własne

Wykres 5.

STRUKTURA LUDNOŚCI WG EKONOMICZNYCH GRUP WIEKU W 2015 ROKU

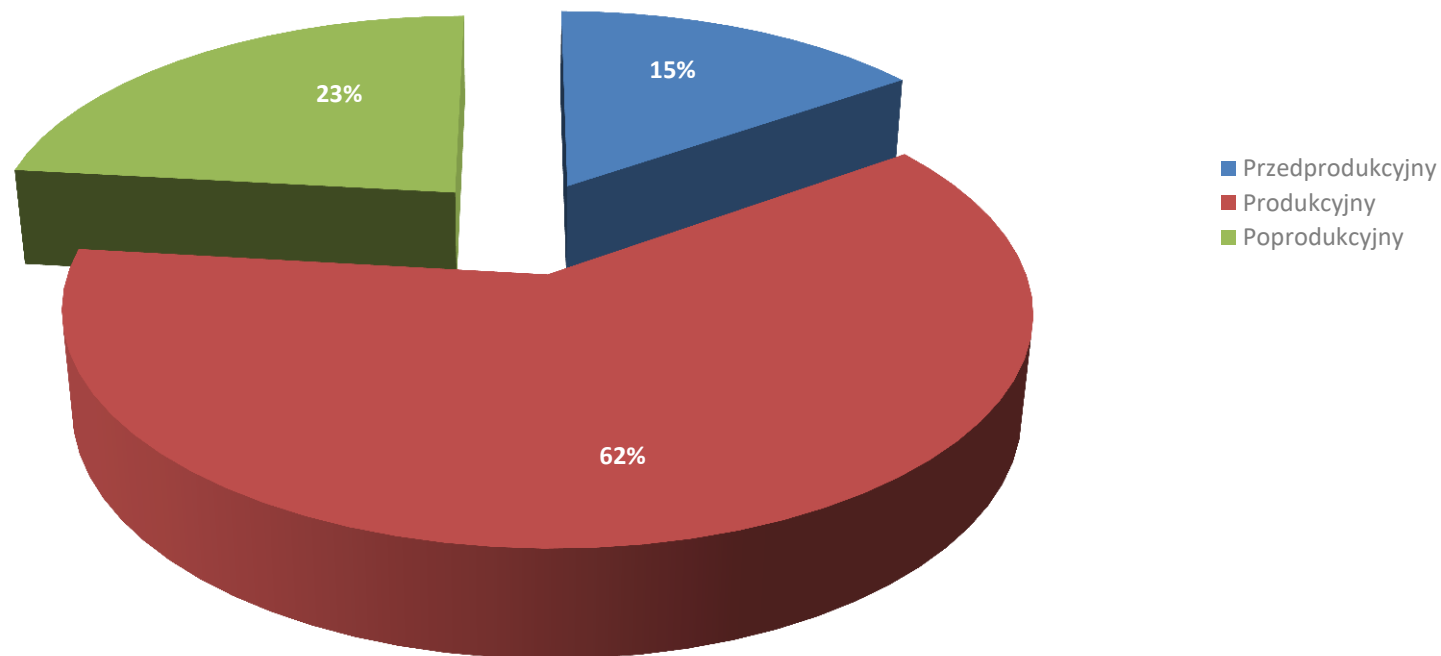

Źródło: Dane Urząd Statystyczny, opracowanie własne

Wskaźniki obciążenia ekonomicznego ludności

	2010	2011	2012	2013	2014	2015	dynamika rok poprzedni
Ludność w wieku nieprodukcyjnym ⁸ na 100 osób w wieku produkcyjnym	54,1	54,1	55,9	57,9	59,9	62,6	104,51
Ludność w wieku poprodukcyjnym na 100 osób w wieku przedprodukcyjnym	109,8	119,5	125,7	132,3	142,2	150,9	106,12
Ludność w wieku poprodukcyjnym na 100 osób w wieku produkcyjnym ⁹	28,3	29,4	31,1	33	35,2	37,7	107,10

Źródło: Dane Urzędu Statystycznego, dynamika – obliczenia własne, opracowanie własne

Wykres 6.

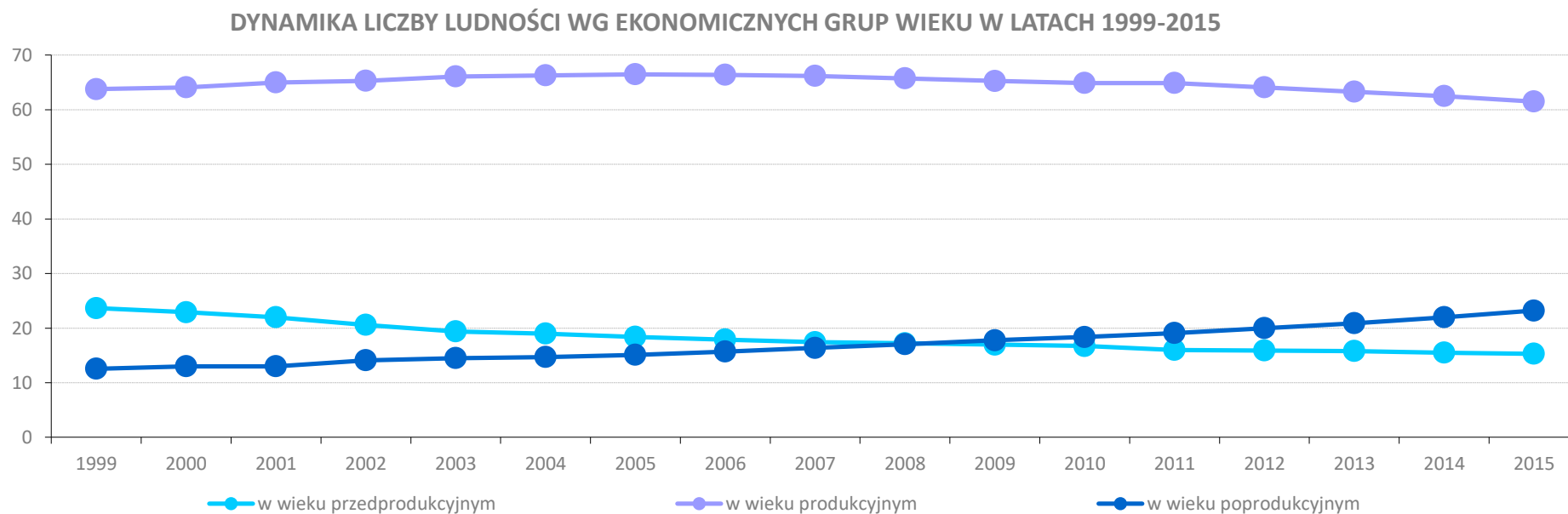

Źródło: Dane Urzędu Statystycznego, opracowanie własne

⁸ Na **wiek nieprodukcyjny** składa się wiek **przedprodukcyjny**, w którym ludność nie osiągnęła jeszcze zdolności do pracy, tj. grupa wieku 0 - 17 lat oraz wiek **poprodukcyjny**, w którym osoby zazwyczaj kończą pracę zawodową, tj. dla mężczyzn - 65 lat i więcej, dla kobiet - 60 lat i więcej, wg nowych przepisów od 01.01.2013r. - 67 lat dla kobiet i mężczyzn.

⁹ Wiek zdolności do pracy, tj. dla mężczyzn grupa wieku 18-64 lata, dla kobiet - 18-59 lat.

Migracje wewnętrzne i zagraniczne

	2010	2011	2012	2013	2014	2015	dynamika rok poprzedni
zameldowania ogółem	594	568	516	572	567	n*	0,00
zameldowania w ruchu wewnętrznym	582	557	500	563	548	611	111,50
z miast	264	319	260	254	287	301	104,88
ze wsi	318	238	240	309	261	310	118,77
zameldowania z zagranicy	12	11	16	9	19	n*	0,00
wymeldowania ogółem	605	579	546	590	632	n*	0,00
wymeldowania w ruchu wewnętrznym	605	579	546	586	589	545	92,53
do miast	268	243	228	272	263	248	94,30
na wieś	337	336	318	314	326	297	91,10
za granicę	bd	bd	0	4	43	n*	0,00
saldo migracji wewnętrznych	-23	-22	-46	-23	-41	66	-160,98
saldo migracji zagranicznych	12	11	16	5	-24	n*	0,00
saldo migracji stałej	-11	-11	-30	-18	-65	n*	0,00

Źródło: Dane Urząd Statystyczny, dynamika – obliczenia własne, opracowanie własne; * Wypełnienie pozycji jest niemożliwe/niecelowe lub wartość niepodana ze względu na wysoki błąd losowy próby (w przypadku badań reprezentacyjnych, np. BAEL).

Ruch naturalny

	2010	2011	2012	2013	2014	2015	dynamika rok poprzedni
Urodzenia	411	376	370	354	301	376	124,92
Zgony	407	390	435	428	433	462	106,70
Przyrost naturalny	4	-14	-65	-74	-132	-86	65,15
Zameldowania	594	568	516	572	567	n*	0,00
Wymeldowania	605	579	546	590	632	n*	0,00
Saldo migracji ogółem	-11	-11	-30	-18	-65	n*	0,00

Źródło: Dane Urząd Statystyczny, opracowanie własne; * Wypełnienie pozycji jest niemożliwe – uzasadnienie jak wyżej

Wykres 7.

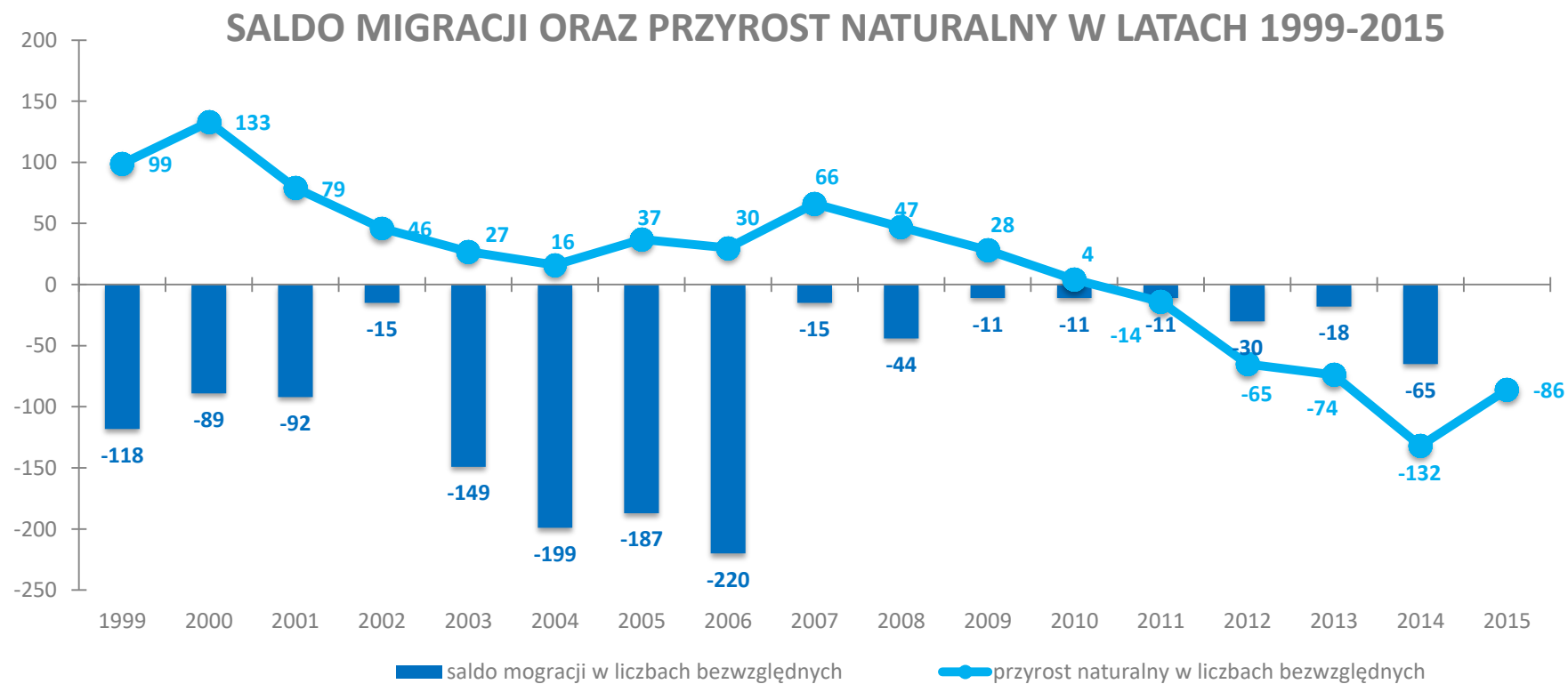

Źródło: Dane Urząd Statystyczny, opracowanie własne; *saldo migracji dane za 2015r. - wypełnienie pozycji jest niemożliwe/niecelowe lub wartość niepodana ze względu na wysoki błąd losowy próby (w przypadku badań reprezentacyjnych, np. BAEL).

Wskaźniki							
	2010	2011	2012	2013	2014	2015	dynamika rok poprzedni
Zmiana liczby ludności na 1000 mieszkańców	0,8	1,5	44,8	-0,5	-2,7	-1,2	28,95
Urodzenia	411	376	370	354	301	376	124,92
Zgony	407	390	435	428	433	462	106,70

Przyrost naturalny	4	-14	-65	-74	-132	-86	65,15
Zameldowania	594	568	516	572	567	bd	0,00
Wymeldowania	605	579	546	590	632	bd	0,00
Saldo migracji ogółem	-11	-11	-30	-18	-65	bd	0,00

Źródło: Dane Urząd Statystyczny, dynamika – obliczenia własne, opracowanie własne

Wykres 8.

WSPÓŁCZYNNIK DYNAMIKI DEMOGRAFICZNEJ W LATACH 1999-2015

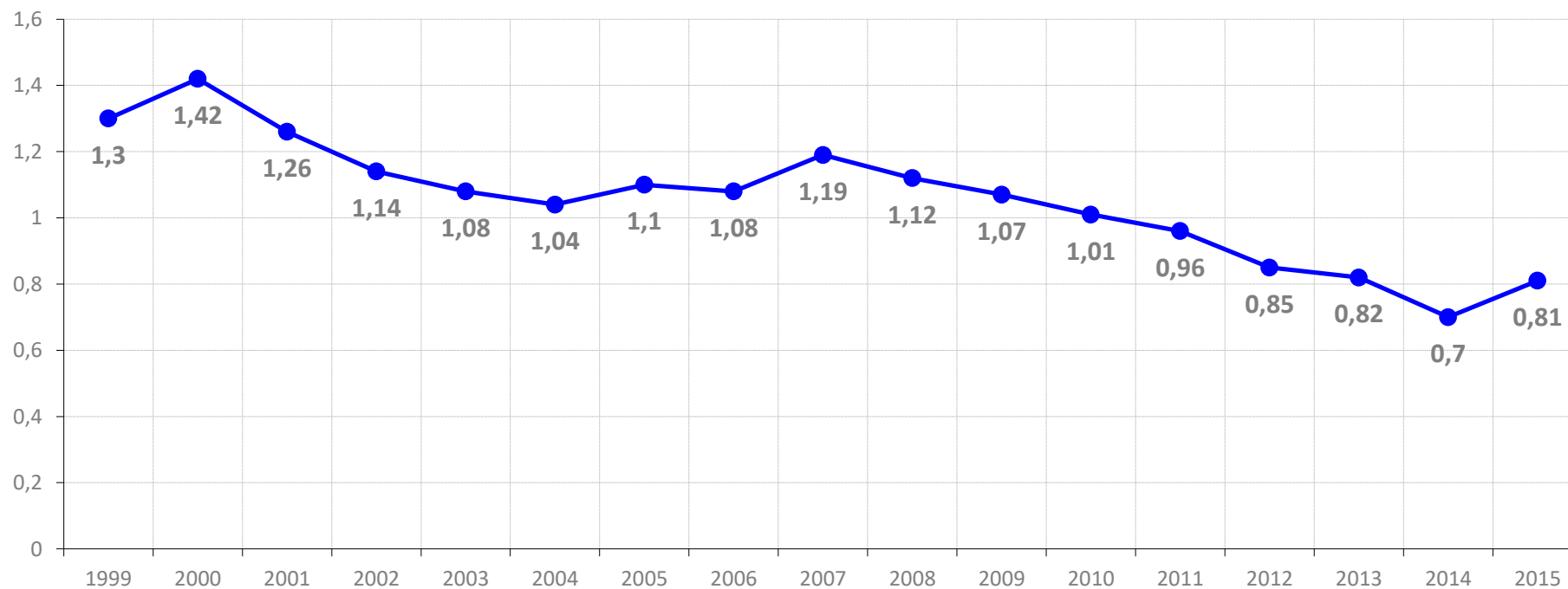

Źródło: Dane Urząd Statystyczny, wyliczenia własne, opracowanie własne

Dochody osób fizycznych oraz prawnych

	2010	2011	2012	2013	2014	2015	dynamika rok poprzedni
osoby fizyczne							
liczba podatników	41 655	40 421	40 209	39 775	39 897	40 173	100,69
liczba podatników wykazujących dochód	28 980	28 805	28 368	28 173	28 411	28 439	100,10
dochód razem	891 206 848,70	904 219 968,80	923 275 154,73	943 543 835,29	983 245 988,24	1 041 134 799,67	105,89
średnie miesięczne zarobki wszystkich podatników	1 782,91	1 864,17	1 913,49	1 976,84	2 053,72	2 159,69	105,16
średnie miesięczne zarobki podatników osiągających dochód	2 562,71	2 615,92	2 712,20	2 790,92	2 883,99	3 050,78	105,78
osoby prawne							
liczba podatników	558	580	684	699	716	747	104,33
liczba podatników wykazujących dochód	166	176	174	187	186	196	105,38
dochód razem	59 272 530,32	46 633 552,97	65 009 747,49	38 000 933,26	48 000 299,15	71 693 488,39	149,36
średnie miesięczne zarobki wszystkich podatników	8 851,93	6 700,22	7 920,29	4 530,39	5 586,63	7 997,93	143,16
średnie miesięczne zarobki podatników osiągających dochód	29 755,29	22 080,28	31 134,94	16 934,46	21 505,51	30 481,93	141,74
osoby bez osobowości prawnej							
liczba podatników	1001	1031	1025	1035	1012	1021	100,89
liczba podatników wykazujących dochód	372	408	413	419	460	411	89,35
dochód razem	12 298 160,05	13 323 377,34	8 110 199,97	8 130 729,93	9 161 266,96	8 456 656,79	92,31
średnie miesięczne zarobki wszystkich podatników	1 023,82	1 076,90	659,37	654,64	754,39	690,23	91,50
średnie miesięczne zarobki podatników osiągających dochód	2 754,96	2 721,28	1 636,44	1 617,09	1 659,65	1 714,65	103,31

Źródło: Dane Urząd Skarbowy, opracowanie własne w zakresie średnich

Wykres 9.

ŚREDNIE MIESIĘCZNE ZAROBKI PODATNIKÓW OSIĄGAJĄCYCH DOCHÓD - OSOBY PRAWNE

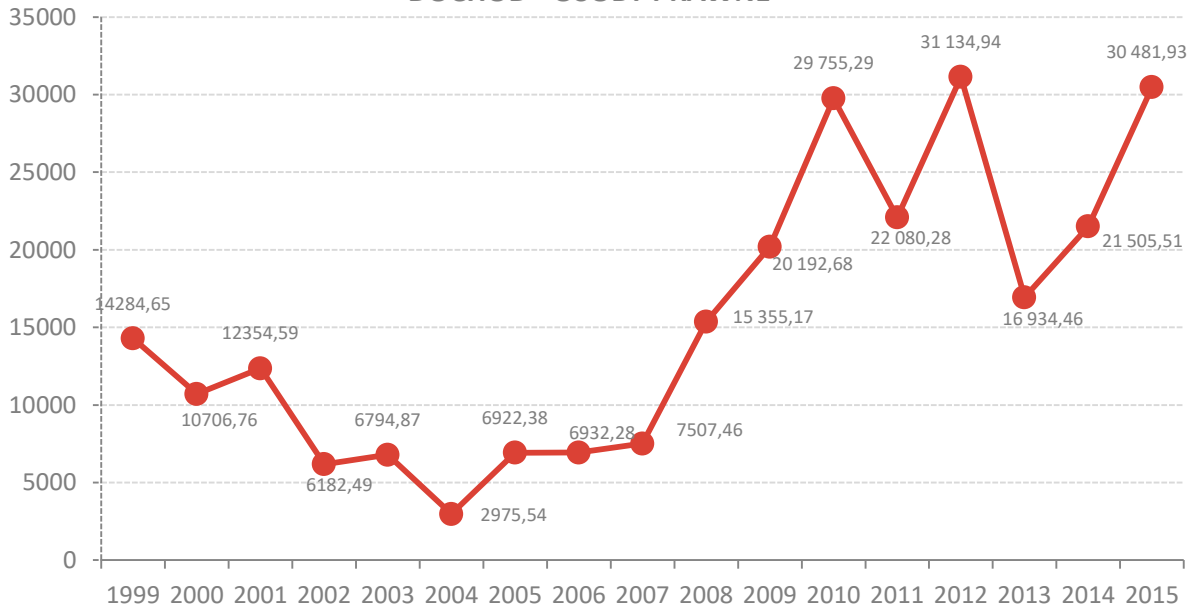

Źródło: Dane Urząd Skarbowy, opracowanie własne

Wykres 10.

ŚREDNIE MIESIĘCZNE ZAROBKI PODATNIKÓW OSIĄGAJĄCYCH DOCHÓD - OSOBY BEZ OSOBOWOŚCI PRAWNEJ

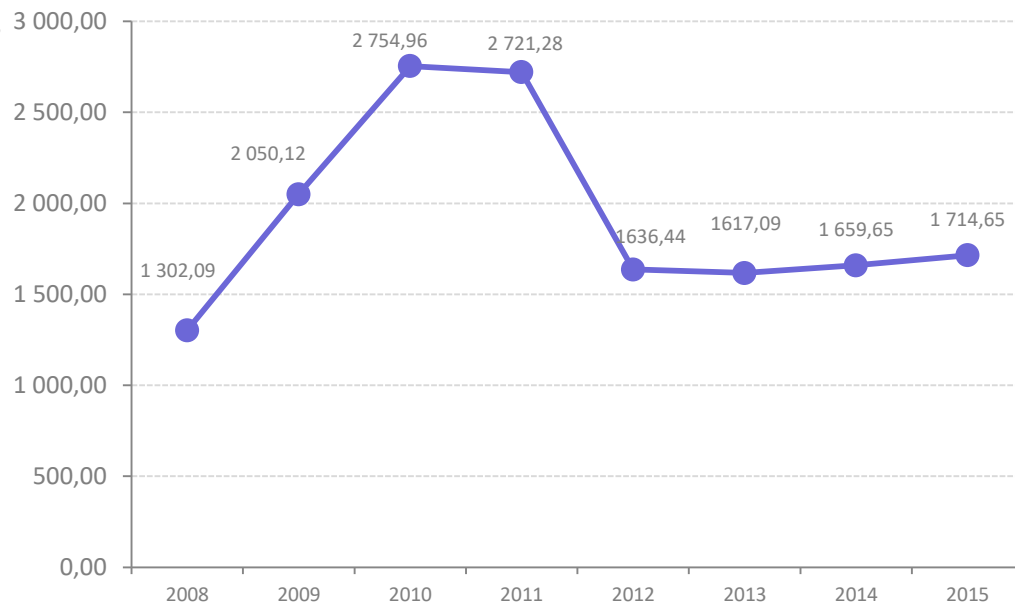

Źródło: Dane Urząd Skarbowy, opracowanie własne

Wykres 11.

ŚREDNIE MIESIĘCZNE ZAROBKI PODATNIKÓW OSIĄGAJĄCYCH DOCHÓD - OSOBY FIZYCZNE

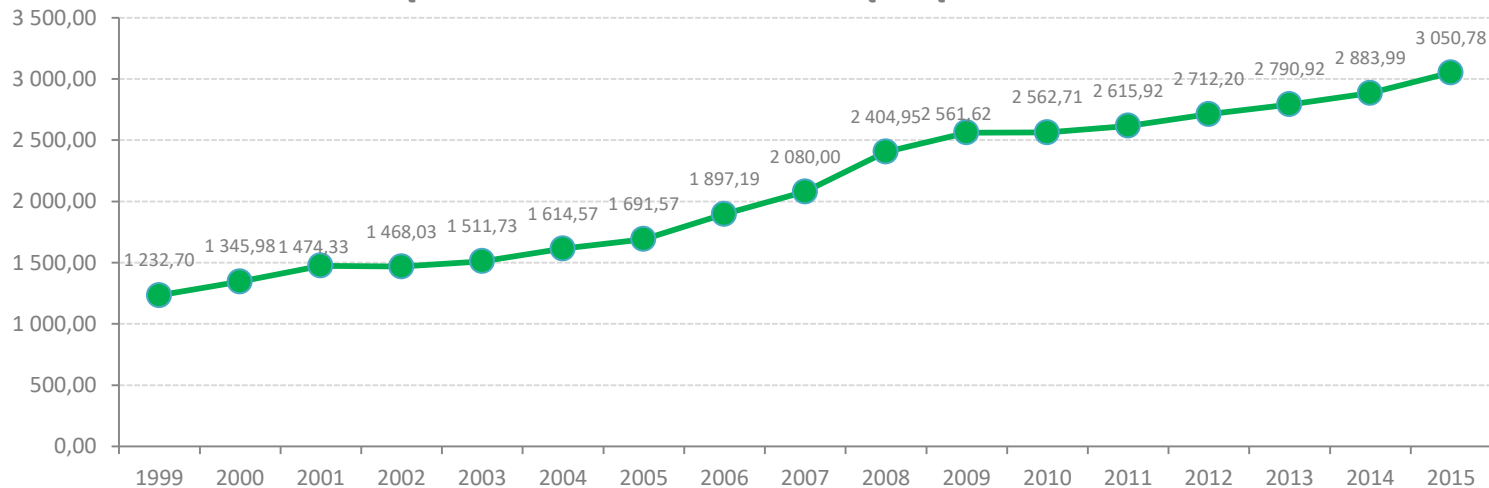

Źródło: Dane Urząd Skarbowy, opracowanie własne

Liczba emerytur i rent¹⁰

	2010	2011	2012	2013	2014	2015	dynamika rok poprzedni
emerytury i renty	13 096	12 296	11 726	10 871	12 900	12 800	99,22
renty socjalne	426	429	449	440	420	410	97,62
zasiłki przedemerytalne	79	55	43	28	20	15	75,00
świadczenia przedemerytalne	117	155	233	315	361	378	104,71
Razem	13 718	12 935	12 451	11 654	13 701	13 603	99,28

Źródło: Zakład Ubezpieczeń Społecznych, Inspektorat w Kołobrzegu

Powody odejścia z systemu pomocy społecznej

	2008	2011	2013	2015	dynamika rok 2013
zgon	30	46	26	42	161,54
migracja	19	15	15	16	106,67
emigracja	12	2	12	8	66,67
nabycie uprawnień do świadczeń rentowych/emerytalnych	13	23	13	25	192,31
podjęcie zatrudnienia	70	60	67	60	89,55
poprawa sytuacji dochodowej/rodzinnej (usamodzielnienie)	64	49	36	56	155,56
rezygnacja z pomocy	21	32	5	14	280,00
inne, w tym:	46	37	16	14	87,50
- zapewnienie opieki przez rodzinę	9	4	4	2	50,00
- pobyt w zakładzie karnym	3	8	5	5	100,00
- brak współpracy	4	21	6	6	100,00
- brak zgody na korzystanie z pomocy społecznej lub na podpisanie kontraktu socjalnego	30	4	1	-	-
Ogółem	275	264	190	235	123,68

Źródło: Wydział Spraw Społecznych Urzędu Miasta Kołobrzeg

¹⁰ Dane nie uwzględniają liczby świadczeniobiorców, którzy otrzymują świadczenie wypłacane według nowych zreformowanych zasad.

Wykres 12.

POWODY ODEJŚCIA Z SYSTEMU POMOCY SPOŁECZNEJ W 2015 ROKU

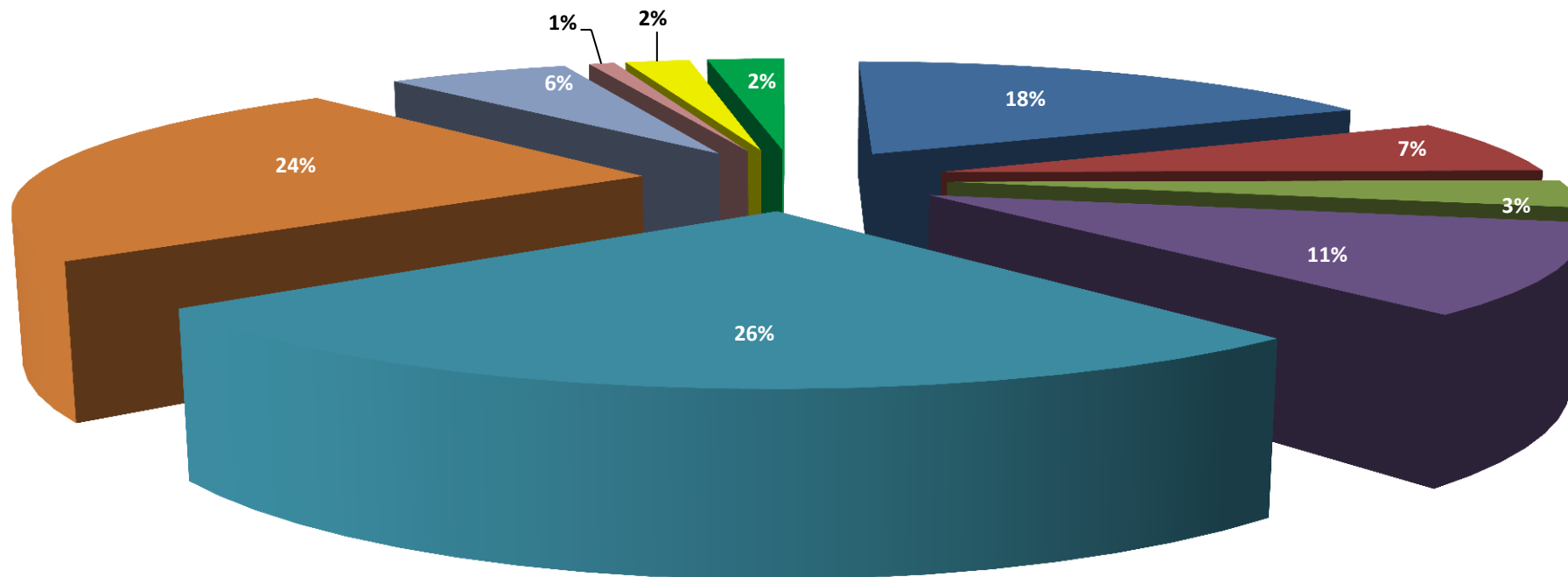

- zgon
- emigracja
- podjęcie zatrudnienia
- rezygnacja z pomocy
- - pobyt w zakładzie karnym

- migracja
- nabycie uprawnień do świadczeń rentowych/emerytalnych
- poprawa sytuacji dochodowej/rodzinnej (usamodzielnienie)
- - zapewnienie opieki przez rodzinę
- - brak współpracy

Źródło: Dane Wydział Spraw Społecznych Urzędu Miasta Kołobrzeg, opracowanie własne

Liczba rodzin z terenu Kołobrzegu korzystających ze świadczeń pomocy społecznej

	2010	2011	2012	2013	2014	2015	dynamika rok poprzedni
ogólna liczba rodzin objętych pomocą MOPS w tym:	1 375	1 517	1 453	1 511	1460	1197	81,99
liczba rodzin objętych pomocą finansową i w naturze bez względu na źródło finansowania	1 143	1 271	1 248	1 291	1149	1020	88,77
liczba rodzin objętych wyłącznie pracą socjalną	232	246	205	220	311	177	56,91
liczba rodzin, które po raz pierwszy uzyskały pomoc społeczną	285	308	278	303	234	259	110,68

Źródło: Wydział Spraw Społecznych Urzędu Miasta Kołobrzeg

Gospodarstwa domowe korzystające z pomocy społecznej wg kryterium dochodowego

	2010	2011	2012	2013	2014	2015	dynamika rok poprzedni
ogółem	1 065	1 214	1 200	1 259	1 130	1 026	90,80
poniżej kryterium dochodowego	654	679	760	758	704	649	92,19
powyżej kryterium dochodowego	411	535	440	501	426	377	88,50
osoby w gospodarstwach domowych korzystających z pomocy społecznej	2 058	2 335	2 297	2 381	2 066	1 818	88,00

Źródło: Główny Urząd Statystyczny

Pomoc społeczna

	2010	2011	2012	2013	2014	2015	dynamika rok poprzedni
miejsca w domach pomocy społecznej	91	90	89	93	96	98	102,08
mieszkańcy w domach pomocy społecznej	87	83	86	92	100	97	97,00
mieszkańcy - osoby bezdomne	41	41	42	44	49	45	91,84
mieszkańcy - niepełnosprawni intelektualnie dorośli, dzieci i młodzież	26	25	28	31	32	33	103,13
mieszkańcy - przewlekle somatycznie chorzy	0	0	16	17	19	19	100,00
bezdomni w noclegowniach, domach i	41	41	42	44	49	45	91,84

schroniskach dla bezdomnych							
miejsca w noclegowniach, domach i							
schroniskach dla bezdomnych	45	45	45	45	45	45	100,00

Źródło: Główny Urząd Statystyczny

Liczba i kwota wypłaconych dodatków mieszkaniowych

	2010	2011	2012	2013	2014	2015	dynamika rok poprzedni
liczba	7 650	7 814	7 782	8 124	7 965	7535	94,60
kwota	1 233 710	1 307 242	1 508 386	1 622 915	1 605 160	1 458 568	90,87

Źródło: Główny Urząd Statystyczny

Struktura mieszkańców schroniska w Kołobrzegu ze względu na wiek

przedział wiekowy	2008		2011		2013		2015		dynamika	
	kobiety	mężczyźni	kobiety	mężczyźni	kobiety	mężczyźni	kobiety	mężczyźni	kobiety	mężczyźni
0 – 18	5	8	4	3	6	6	9	5	150,00	83,33
19 – 40	10	2	9	1	7	4	8	3	114,29	75,00
41 – 60	8	19	2	20	7	15	7	13	100,00	86,67
61 – 85	2	2	1	11	1	12	2	11	200,00	91,67
razem	25	31	16	35	21	37	26	32	123,81	86,49
liczba mieszkańców ogółem	56		51		58		58		100,00	

Źródło: Wydział Spraw Społecznych Urzędu Miasta Kołobrzeg

III. GOSPODARKA

W 2015 roku:

- Na terenie miasta dominowały mikroprzedsiębiorstwa – stanowiły 96,46% ogółu podmiotów.
- Na 1000 mieszkańców przypadało 175,5, (w 2013 roku 178,7) podmiotów gospodarki narodowej oraz 125,37 osób fizycznych prowadzących działalność gospodarczą (w 2013 roku 131,14).
- W Polsce, w porównaniu z Kołobrzegiem, wskaźniki liczby podmiotów gospodarki narodowej oraz osób fizycznych prowadzących działalność gospodarczą na 1000 mieszkańców były niższe– odpowiednio 108,9 oraz 77,32.
- W województwie zachodniopomorskim wskaźniki te również przybierały niższą wartość – wynosiły odpowiednio 129,00 oraz 94,45.
- W sektorze rolniczym działało 118 podmiotów (1,44%), sektorze przemysłowym 1104 podmioty (13,47%), sektorze usług 6971 podmiotów (85,09%).
- Najwięcej podmiotów zarejestrowano w sekcji: handel hurtowy i..... – 22,38%, w sekcji działalność związana z zakwaterowaniem... - 13,28%, budownictwo – 8,25% oraz w sekcji działalność związana z obsługą rynku nieruchomości – 10,94%.
- Zarejestrowano ogółem 570 nowych podmiotów (w 2012 roku 672), w tym w sektorze prywatnym 568 podmiotów.
- Wyrejestrowano 621 podmiotów, w tym w sektorze prywatnym 614 podmiotów.

Wykres 13.

LICZBA PODMIOTÓW W REJESTRZE REGON W KOŁOBRZEGU

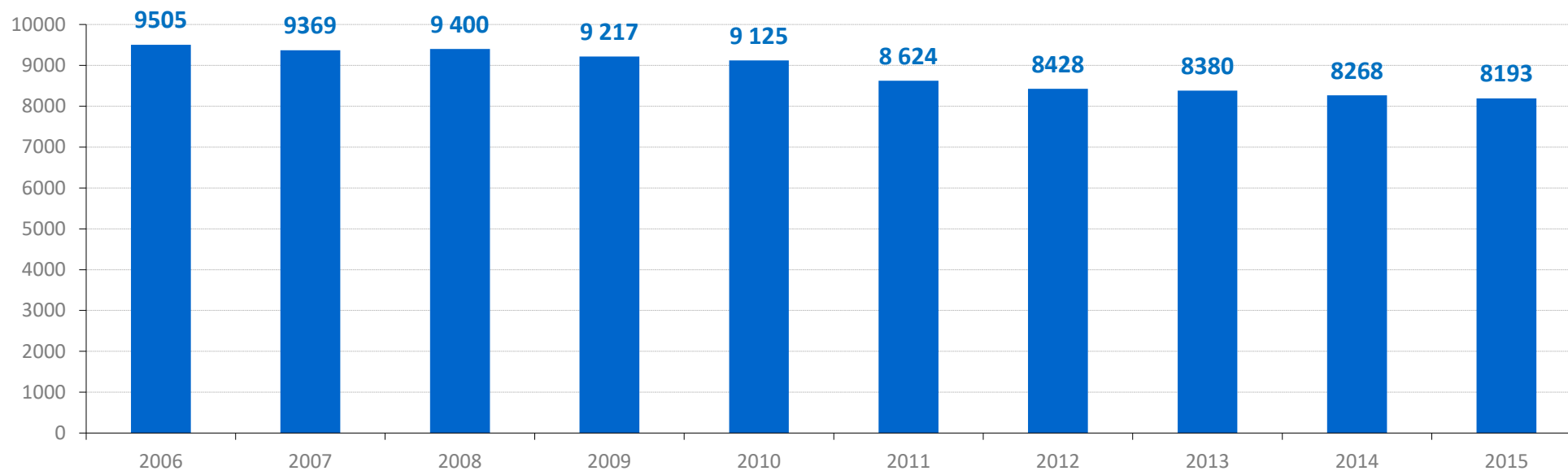

Źródło: Dane Urząd Statystyczny, opracowanie własne

Podmioty gospodarki narodowej zarejestrowane w rejestrze REGON wg sekcji PKD

Sekcja	2010	2011	2012	2013	2014	2015	struktura ¹¹ 2015	dynamika 2015
Ogółem	9 125	8 624	8428	8380	8268	8193	-	99,09
Sektor publiczny	220	223	220	219	228	224	2,73%	98,25
Sektor prywatny	8 905	8 401	8208	8161	8037	7932	96,81%	98,69
Rolnictwo, leśnictwo, łowiectwo i rybactwo	130	130	130	126	121	118	1,44%	97,52
w tym samo rybactwo	92	91	96	91	91	84	1,03%	0,00
Górnictwo i wydobywanie	3	6	7	6	6	4	0,05%	66,67
Przetwórstwo przemysłowe	422	390	384	380	384	373	4,55%	97,14
Wytwarzanie i zaopatrywanie w energię elektryczną, gaz ...	10	11	10	11	9	10	0,12%	111,11
Dostawa wody; gospodarowanie ściekami i odpadami ...	21	20	21	21	19	19	0,23%	100,00
Budownictwo	843	813	759	743	712	698	8,52%	98,03
Handel hurtowy i detaliczny; naprawa pojazdów samochodowych ...	2 386	2 185	1986	1930	1872	1834	22,38%	97,97
Transport i gospodarka magazynowa	553	526	510	498	484	488	5,96%	100,83
Działalność związana z zakwaterowaniem i usługami gastronomicznymi	1 401	1 296	1235	1186	1134	1088	13,28%	95,94
Informacja i komunikacja	145	142	139	141	137	136	1,66%	99,27
Działalność finansowa i ubezpieczeniowa	245	224	214	215	203	191	2,33%	94,09
Działalność związana z obsługą rynku nieruchomości	744	780	860	877	884	896	10,94%	101,36
Działalność profesjonalna, naukowa i techniczna	557	528	534	544	568	577	7,04%	101,58
Działalność w zakresie usług administrowania i działalność wspierająca	201	193	204	207	210	230	2,81%	109,52
Administracja publiczna i obrona narodowa; obowiązkowe zabezpieczenia społeczne	22	23	22	22	22	20	0,24%	90,91
Edukacja	187	187	216	223	240	246	3,00%	102,50
Opieka zdrowotna i pomoc społeczna	576	530	550	595	609	618	7,54%	101,48
Działalność związana z kulturą, rozrywką i rekreacją	193	179	177	173	170	172	2,10%	101,18
Pozostała działalność usługowa oraz Gospodarstwa domowe zatrudniające pracowników; gospodarstwa domowe produkujące wyroby ...	486	461	470	482	484	470	5,74%	97,11

Źródło: Dane Urząd Statystyczny, % – obliczenia własne, opracowanie własne

¹¹ **Struktura** wskazuje liczebność względem występowania określonych wartości w badanej zbiorowości.

Wykres 14.

LICZBA ORAZ DYNAMIKA PODMIOTÓW W REJESTRZE REGON W LATACH 2002-2015

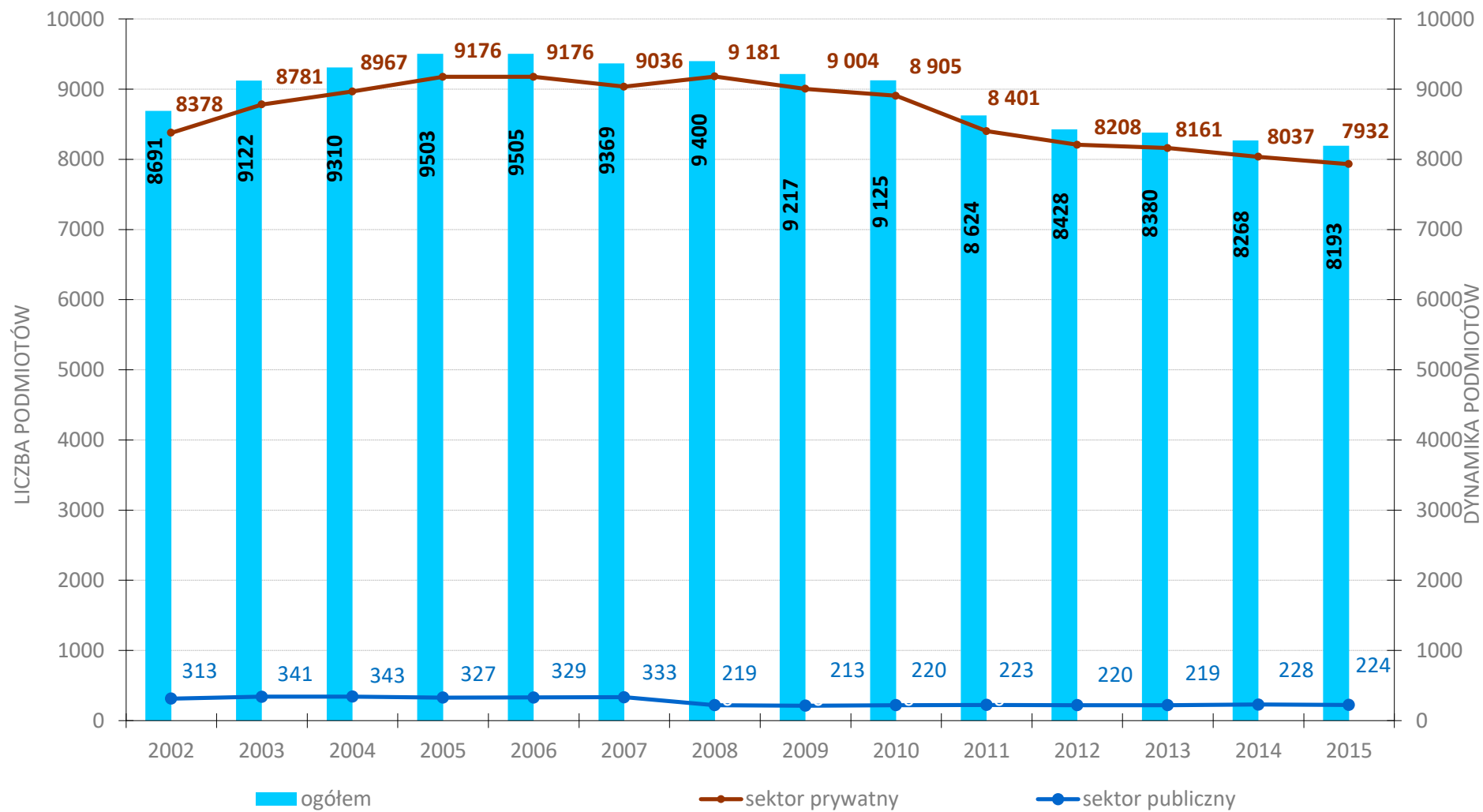

Źródło: Dane Urząd Statystyczny, opracowanie własne

Wykres 15.

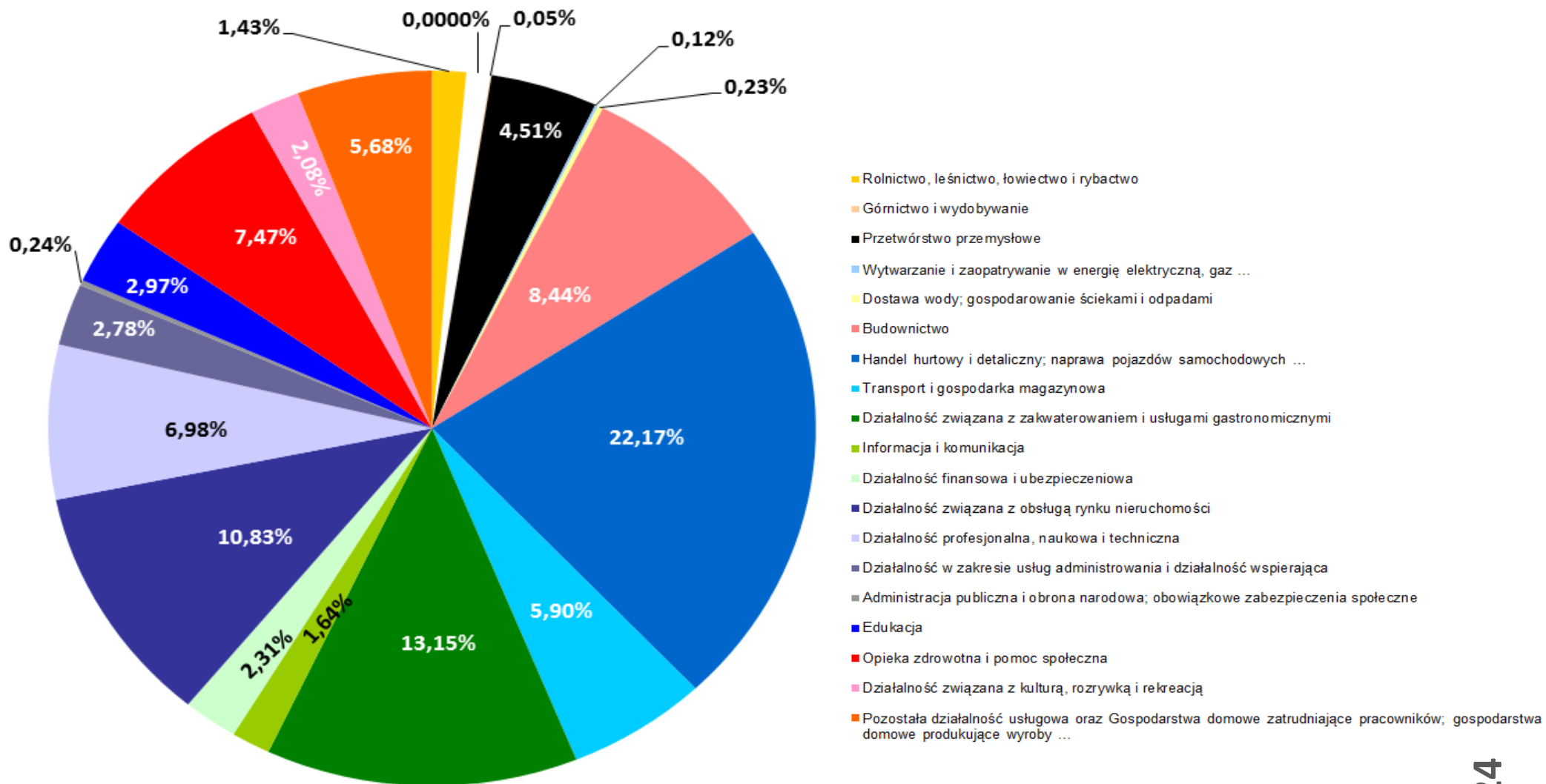

Źródło: Dane Urząd Statystyczny, opracowanie własne

Podmioty wg form prawnych

	2010	2011	2012	2013	2014	2015	struktura 2015	dynamika 2015
państwowe i samorządowe jednostki prawa budżetowego	89	91	91	89	99	95	1,36%	95,96
spółki handlowe	395	415	511	532	552	556	7,98%	100,72
spółki handlowe z udziałem kapitału zagranicznego	106	114	191	199	199	198	2,84%	99,50
osoby fizyczne prowadzące działalność gospodarczą	7 159	6 601	6253	6150	5974	5851	84,01%	97,94
spółdzielnie	66	65	64	65	64	62	0,89%	96,88
fundacje	10	10	11	12	13	17	0,24%	130,77
stowarzyszenia i organizacje społeczne	140	148	158	174	180	186	2,67%	103,33

Źródło: Dane Urząd Statystyczny, % – obliczenia własne, opracowanie własne

Podmioty wg wielkości

	2010	2011	2012	2013	2014	2015	struktura 2015	dynamika 2015
mikro	8 825	8 333	8138	8085	7970	7 903	96,46%	99,16
małe	246	239	227	232	232	226	2,76%	97,41
średnie	49	48	59	59	62	60	0,73%	96,77
duże	5	4	4	4	4	4	0,05%	100,00

Źródło: Dane Urząd Statystyczny, % – obliczenia własne, opracowanie własne

Podmioty nowo zarejestrowane

	2010	2011	2012	2013	2014	2015	struktura 2015	dynamika 2015
ogółem	644	681	672	599	629	570	-	90,62
sektor publiczny	10	5	5	3	9	2	0,35%	22,22
sektor prywatny	634	676	667	596	616	568	99,65%	92,21

Źródło: Dane Urząd Statystyczny, % – obliczenia własne, opracowanie własne

Wykres 16.

LICZBA PODMIOTÓW NOWOPOWSTAŁYCH W STOSUNKU DO OGÓŁU PODMIOTÓW W LATACH 2002-2015

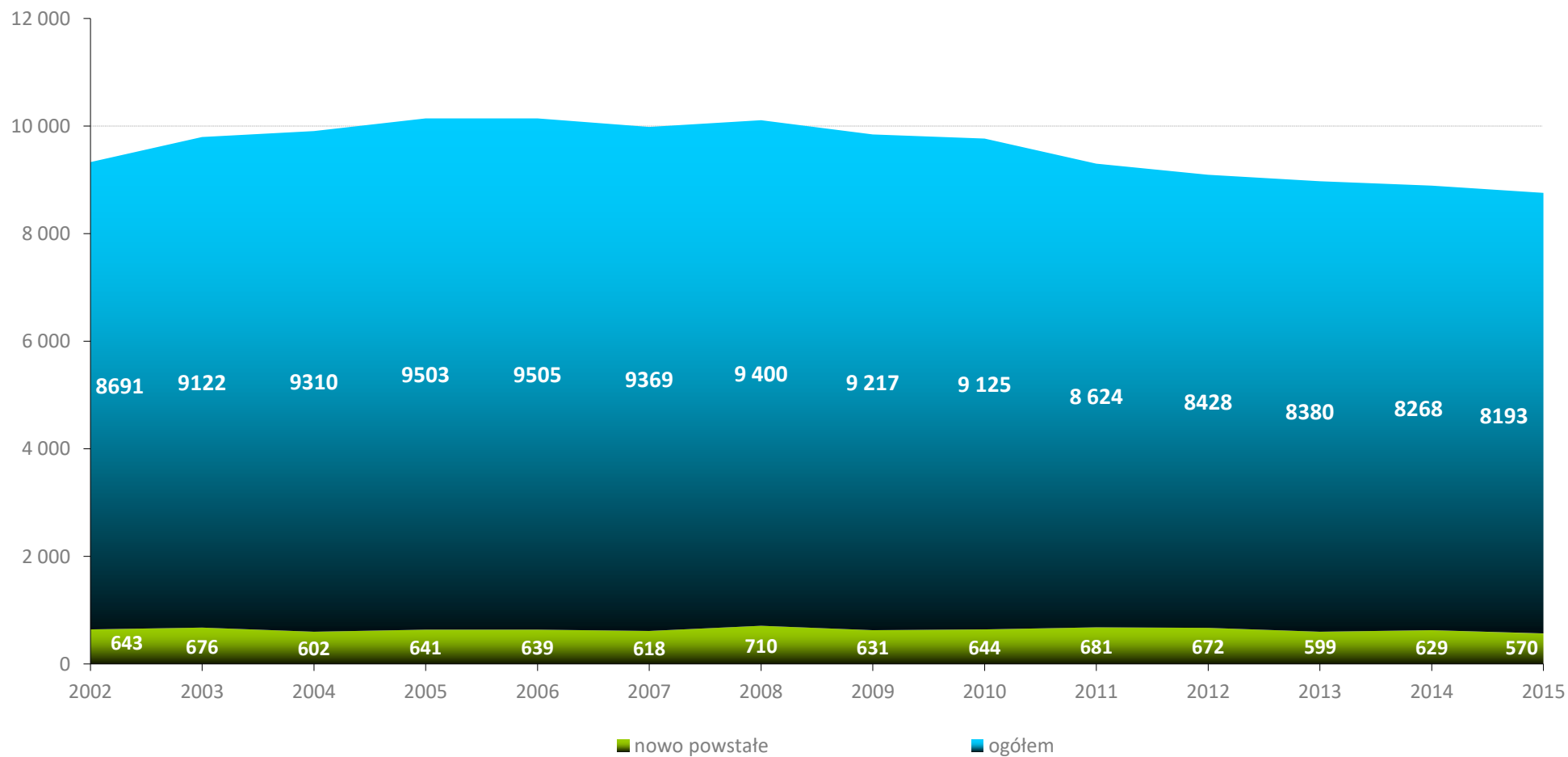

Źródło: Dane Urzędu Statystycznego, opracowanie własne

Podmioty wyrejestrowane

	2010	2011	2012	2013	2014	2015	struktura 2015	dynamika 2015
ogółem	732	1131	827	616	699	621	-	88,84
sektor publiczny	3	1	2	4	3	6	0,97%	200,00
sektor prywatny	729	1130	825	612	696	614	99,03%	88,22

Źródło: Dane Urząd Statystyczny, % – obliczenia własne, opracowanie własne

Wykres 17.

PODMIOTY WPISANE DO REJESTRU REGON NA 10 TYS. LUDNOŚCI W 2015 ROKU

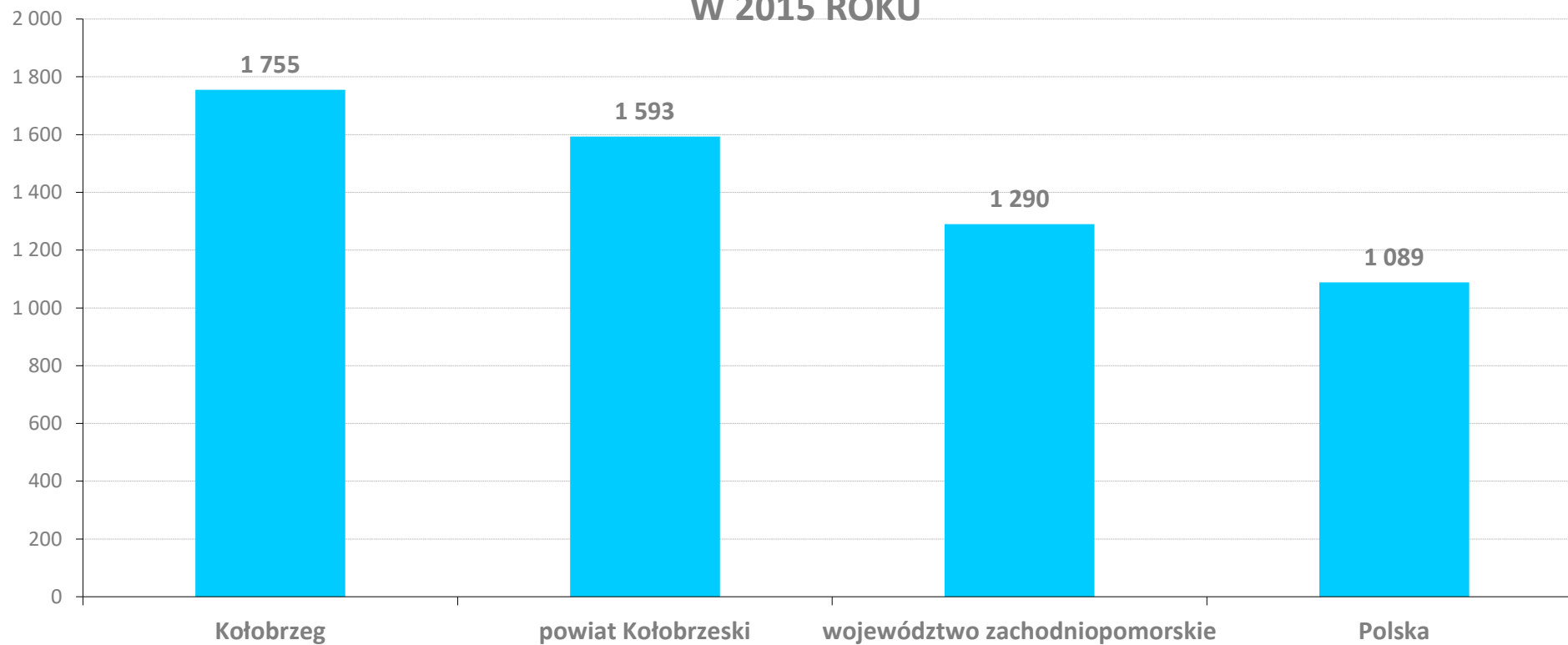

Źródło: Dane Urząd Statystyczny, opracowanie własne

Obiekty gastronomiczne w Kołobrzegu

	2008 (stan na 30.06.2008)	2011	2012	2013	2014	2015	struktura 2015	dynamika 2015
Obiekty dużej gastronomii								
restauracje	24	30	35	35	34	35	11,11%	102,94
bary	25	29	21	20	24	23	7,30%	95,83
jadłodajnie	4	13	13	13	13	12	3,81%	92,31
Obiekty dużej gastronomii								
smażalnie	36	32	31	29	26	26	8,25%	100,00
fast food	74	94	110	108	108	111	35,24%	102,78
pijalnie piwa	19	16	15	12	12	11	3,49%	91,67
kawiarnie	32	34	37	44	44	46	14,60%	104,55
inne	29	38	47	42	50	51	16,19%	102,00
Razem	243	286	309	303	311	315	-	101,29

Źródło: Powiatowa Stacja Sanitarno-Epidemiologiczna

Wykres 18.

OBIEKTY GASTRONOMICZNE W KOŁOBRZEGU - DYNAMIKA

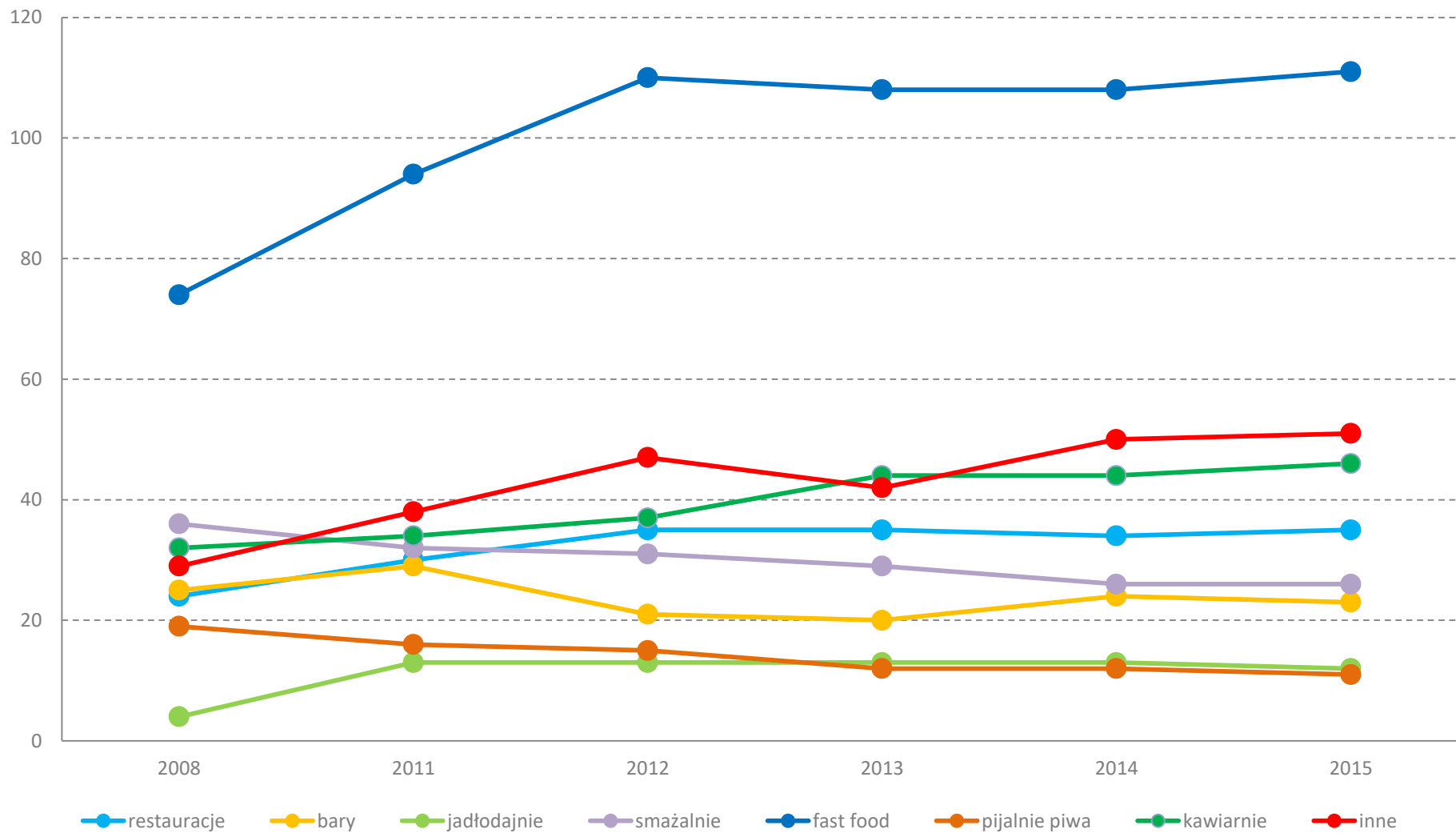

Źródło: Powiatowa Stacja Sanitarno-Epidemiologiczna, opracowanie własne

Wykres 19.

OBIEKTY GASTRONOMICZNE W KOŁOBRZEGU W 2016 ROKU

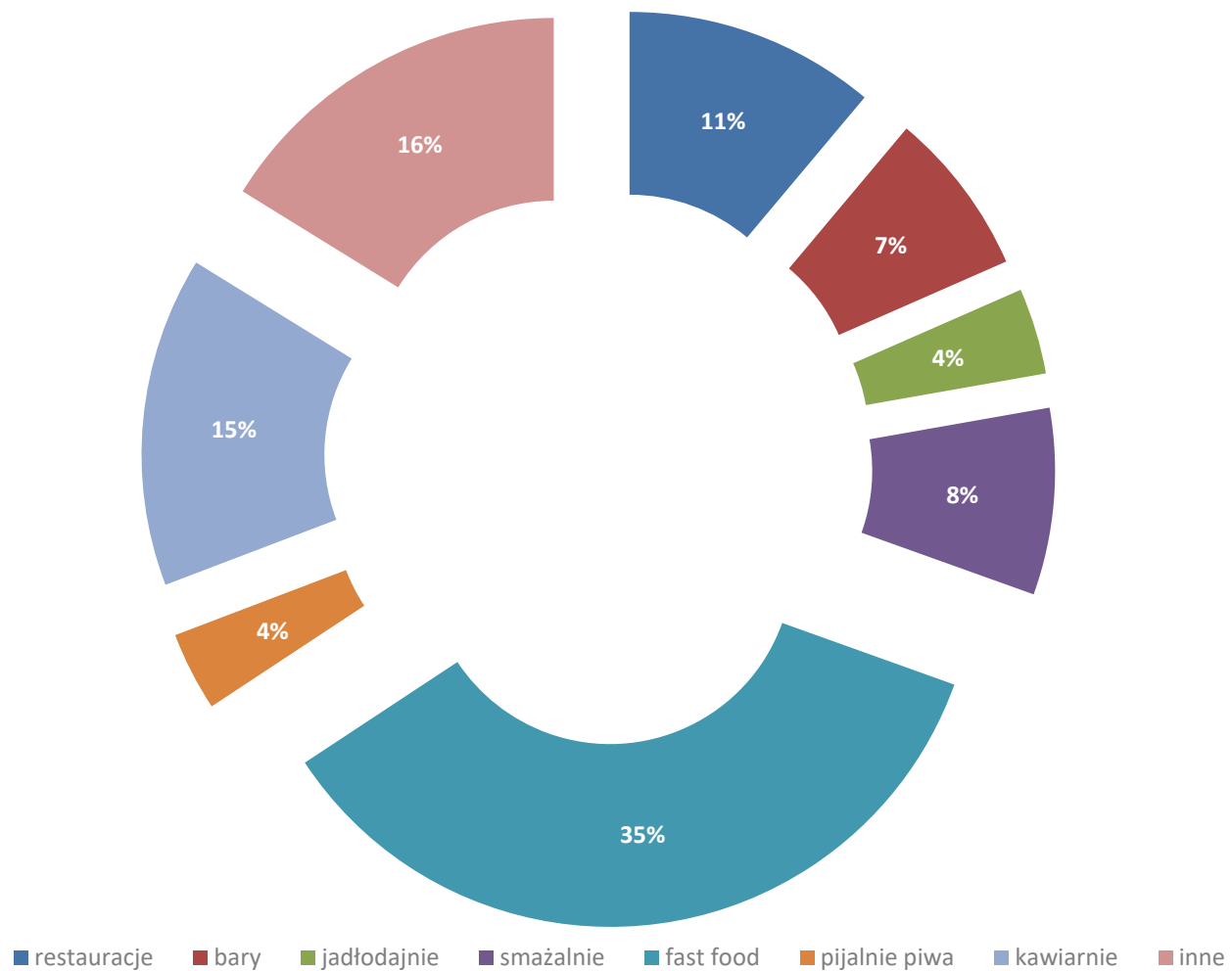

Źródło: Powiatowa Stacja Sanitarno-Epidemiologiczna, opracowanie własne

Handel

	2010	2011	2012	2013	2014	2015	dynamika 2015
Sklepy wg form organizacyjnych							
hipermarkety	1	1	1	1	1	1	100,00
supermarkety	11	13	15	18	17	17	100,00
domy handlowe	4	4	4	3	1	1	100,00
Targowiska							
targowiska stałe	3	3	3	3	3	3	100,00
targowiska ogółem	3	3	3	3	3	3	100,00
stałe punkty sprzedaży	174	174	174	174	174	174	100,00
powierzchnia ogółem m ²	13272	13272	13272	13272	13272	13272	100,00
powierzchnia sprzedażowa targowisk m ²	9558	9558	9558	9558	9558	9558	100,00
roczne wpływy z opłaty targowej na targowiskach stałych i sezonowych							
ogółem tys. zł	292,6	314,0	241,0	156,2	333,5	420,1	125,97

Źródło: Dane Urzędu Statystycznego

IV. RYNEK PRACY

Pracujący*

	2010	2011	2012	2013	2014	2015	dynamika rok poprzedni
ogółem	12 170	11 913	11 778	11732	11 410	11 525	101,01
mężczyźni	5 185	4 977	4 934	4799	4 480	4528	101,07
kobiety	6 985	6 936	6 844	6933	6930	6 997	100,97

Źródło: Dane Urząd Statystyczny, % – obliczenia własne, opracowanie własne.

* Dane dotyczą podmiotów gospodarczych, w których liczba pracujących przekracza 9 osób; bez pracujących w rolnictwie indywidualnym.

Wykres 20.

DYNAMIKA LICZBY PRACUJĄCYCH W KOŁOBRZEGU

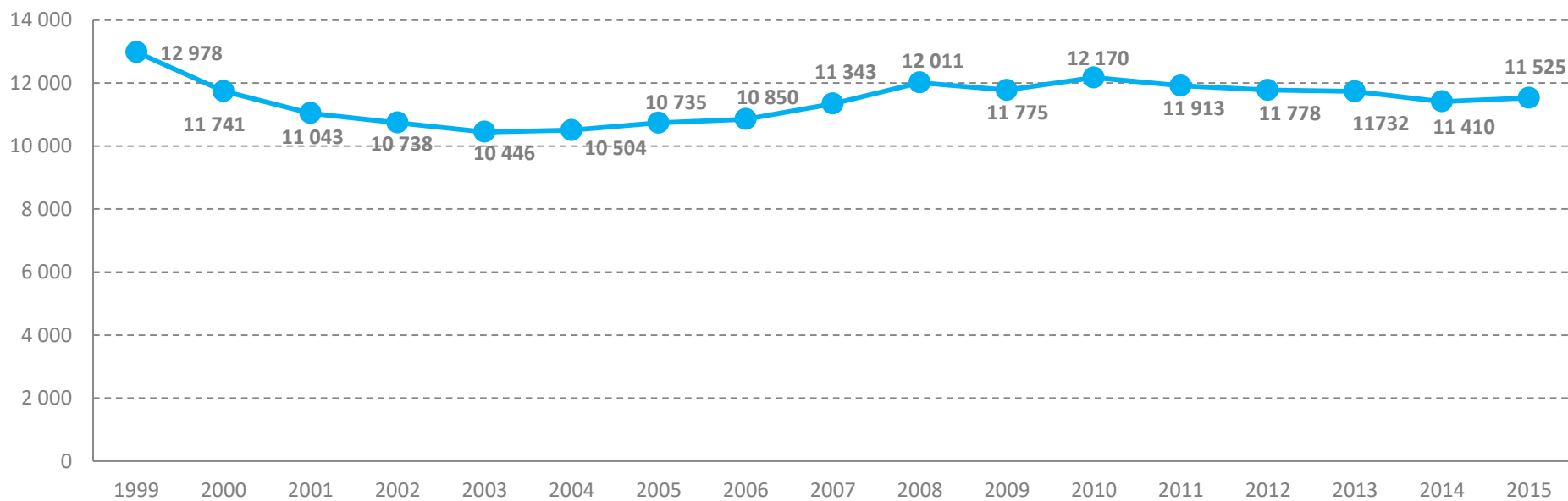

Źródło: Dane Urząd Statystyczny, opracowanie własne

Pracujący wg sektorów							
	2010	2011	2012	2013	2014	2015	dynamika rok poprzedni
Rolnictwo, łowiectwo i leśnictwo, rybactwo	139	26	101	88	20	21	105,00
Przemysł i budownictwo	2510	2361	2280	2220	1901	1957	102,95
Handel; naprawa pojazdów samochodowych; transport i gospodarka magazynowa; zakwaterowanie i gastronomia; informacja i komunikacja	4208	4221	4142	4372	4592	4688	102,09
Działalność finansowa i ubezpieczeniowa; obsługa rynku nieruchomości oraz pozostałe usługi	5313	5305	5255	5052	4897	4859	99,22

Źródło: Dane Urząd Statystyczny, Województwo Zachodniopomorskie. Podregiony, Powiaty, Gminy 2011 i odpowiednio 2012, 2013, 2014, 2015, 2016 <http://szczecin.stat.gov.pl/publikacje-i-foldery/roczniki-statystyczne/województwo-zachodniopomorskie-podregiony-powiaty-gminy-2016,7,16.html>

Bezrobotni							
	2010	2011	2012	2013	2014	2015	dynamika rok poprzedni
ogółem	1 801	1 777	1 685	1 963	1 674	1 301	77,72
mężczyźni	970	900	871	1 034	858	645	75,17
kobiety	831	877	814	929	816	656	80,39

Źródło: Dane Urząd Statystyczny, opracowanie własne

DYNAMIKA WSKAŹNIKA BEZROBOCIA W KOŁOBRZEGU W LATACH 2001- 2015

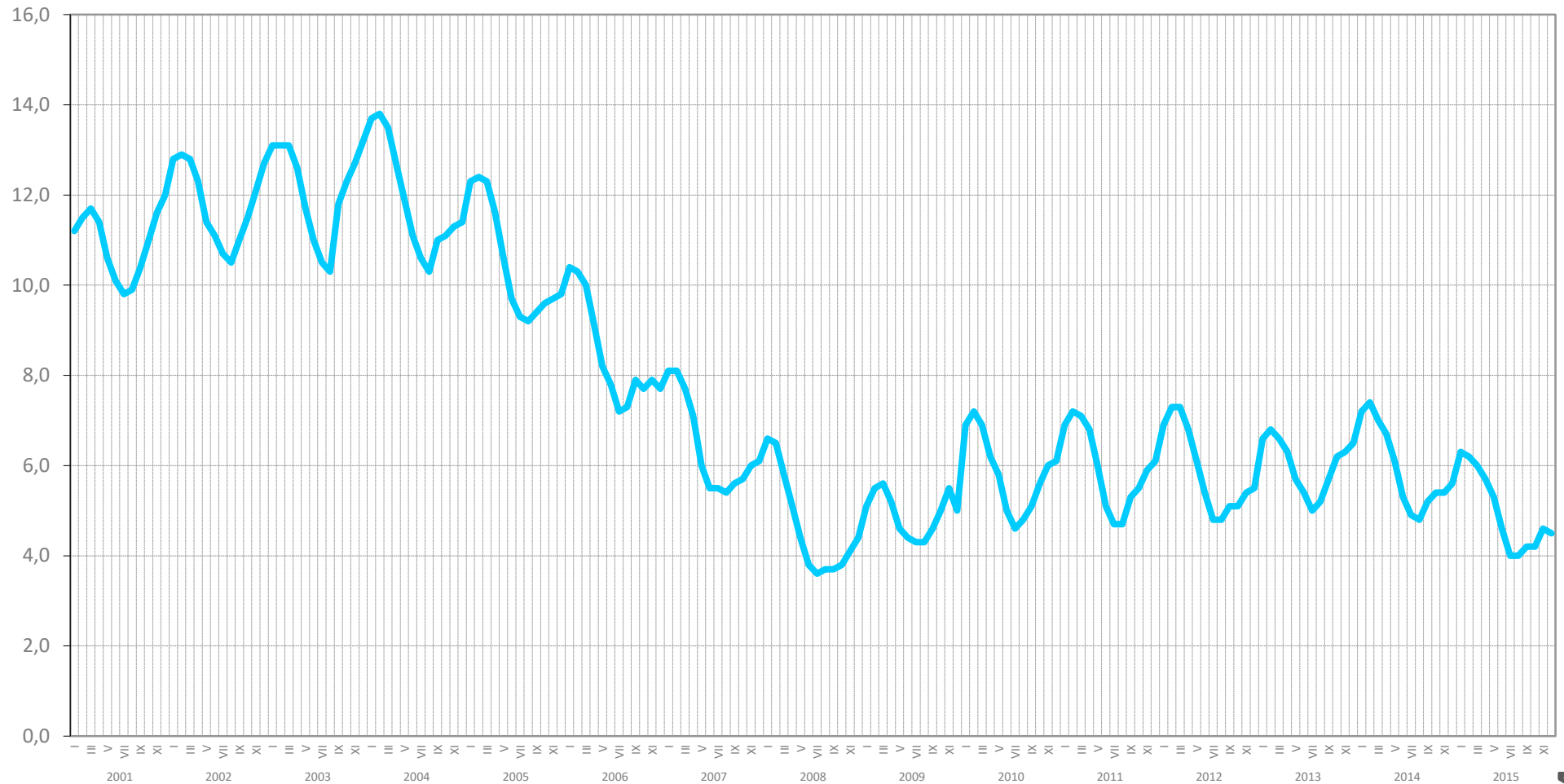

Źródło: Wojewódzki Urząd Pracy w Szczecinie, opracowanie własne
Wykres 22.

DYNAMIKA STOPY BEZROBOCIA W KOŁOBRZEGU W LATACH 2001- 2015

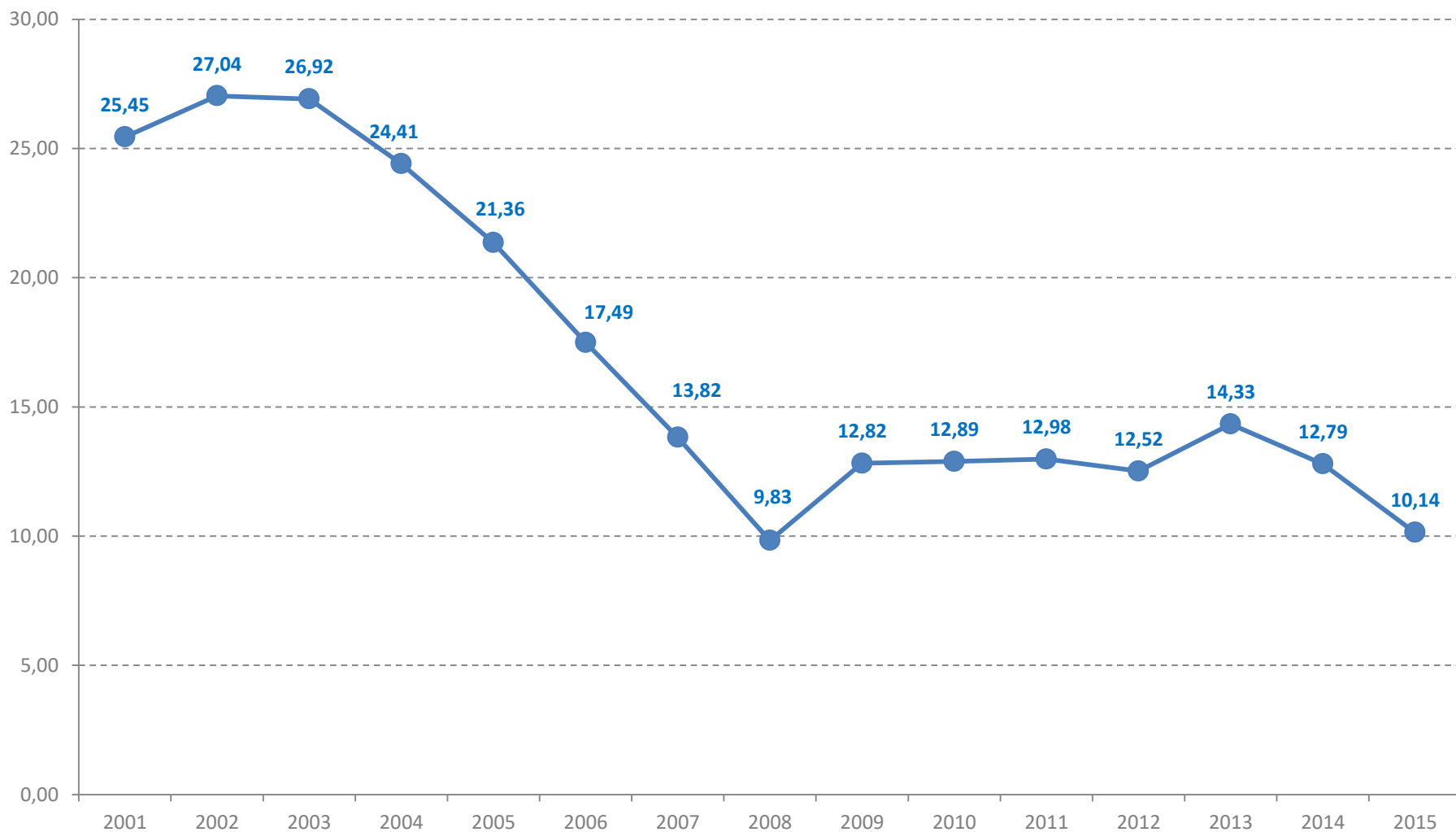

Źródło: Obliczenia własne na podstawie danych z GUS w zakresie liczby pracujących oraz danych z Wojewódzkiego Urzędu Pracy w Szczecinie w zakresie liczby bezrobotnych, opracowanie własne

Wykres 23.

DYNAMIKA WSKAŹNIKA BEZROBOCIA W KOŁOBRZEGU W LATACH 2011 - 2015

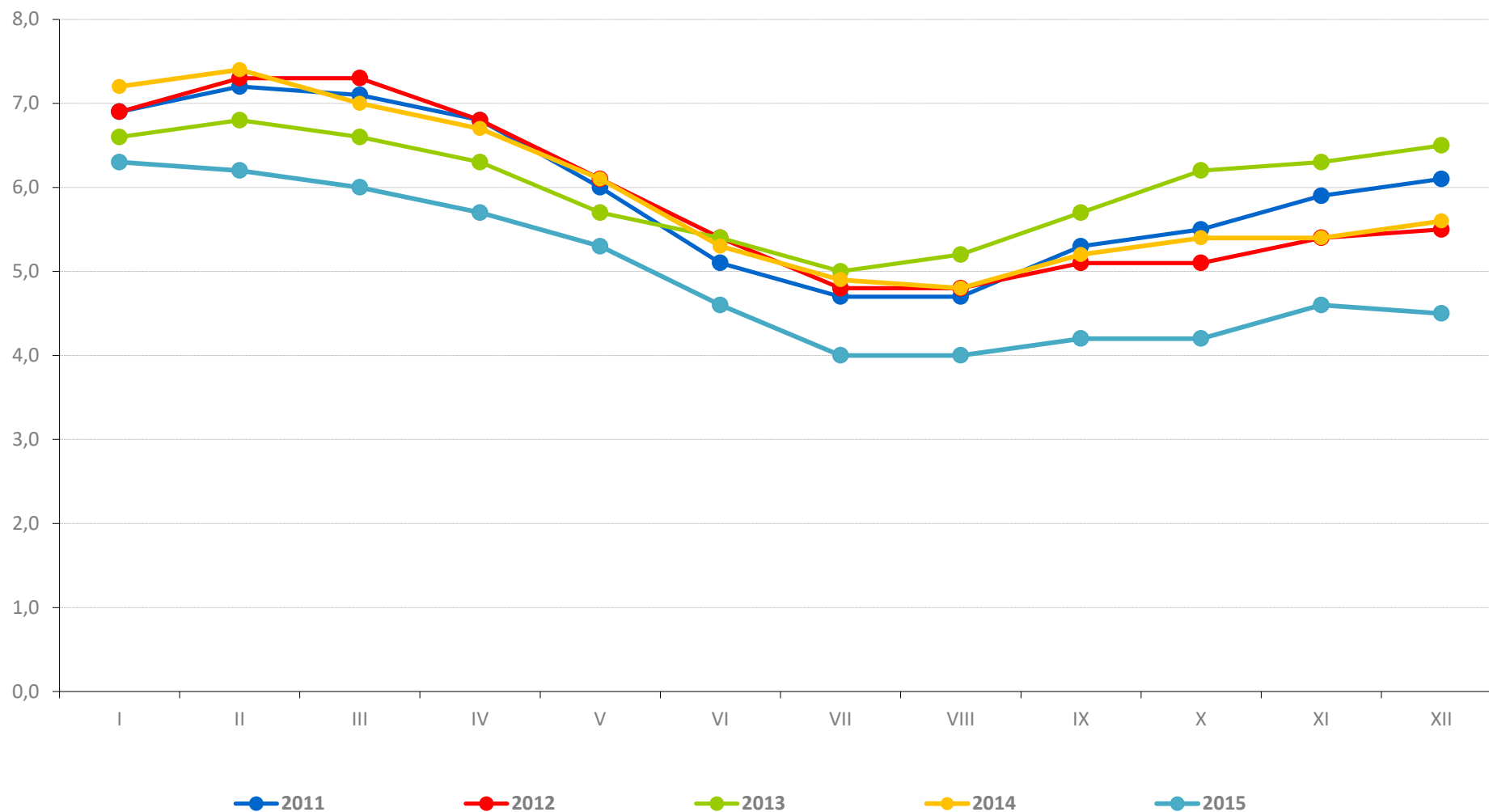

Źródło: Wojewódzki Urząd Pracy w Szczecinie, opracowanie własne

Podstawowe wskaźniki związane z zatrudnieniem

	2010	2011	2012	2013	2014	2015	dynamika rok poprzedni
wskaźnik zatrudnienia ludności powyżej 15 roku życia	29,75	29,08	28,75	28,64	27,88	28,16	101,00
wskaźnik zatrudnienia ludności pomiędzy 15-65 rokiem życia	35,39	34,91	34,88	35,21	34,77	35,62	102,44
aktywność ekonomiczna ludności powyżej 15 roku życia	34,15	33,42	32,87	33,44	31,97	31,34	98,03
aktywność ekonomiczna ludności pomiędzy 15-65 rokiem życia	40,63	40,12	39,87	41,10	39,87	39,64	99,42
wskaźnik bezrobocia¹²	6,1	6,1	5,5,	6,5	5,7	4,5	78,95
stopa bezrobocia¹³	12,89	12,98	12,52	14,33	12,79	10,14	79,28

Źródło: Obliczenia własne na podstawie danych z GUS w zakresie liczby pracujących oraz danych z PUP w zakresie liczby bezrobotnych, wskaźnik bezrobocia – dane z www.wup.pl (Wojewódzki Urząd Pracy w Szczecinie), opracowanie własne

Wykres 24.

¹² Procentowy udział liczby bezrobotnych w liczbie ludności w wieku produkcyjnym (Wiek zdolności do pracy, tj. 18-67 lat).

¹³ Procentowy udział bezrobotnych w liczbie ludności aktywnej zawodowo (czyli sumie pracujących i bezrobotnych).

PODSTAWOWE WSKAŹNIKI ZWIĄZANE Z ZATRUDNIENIEM

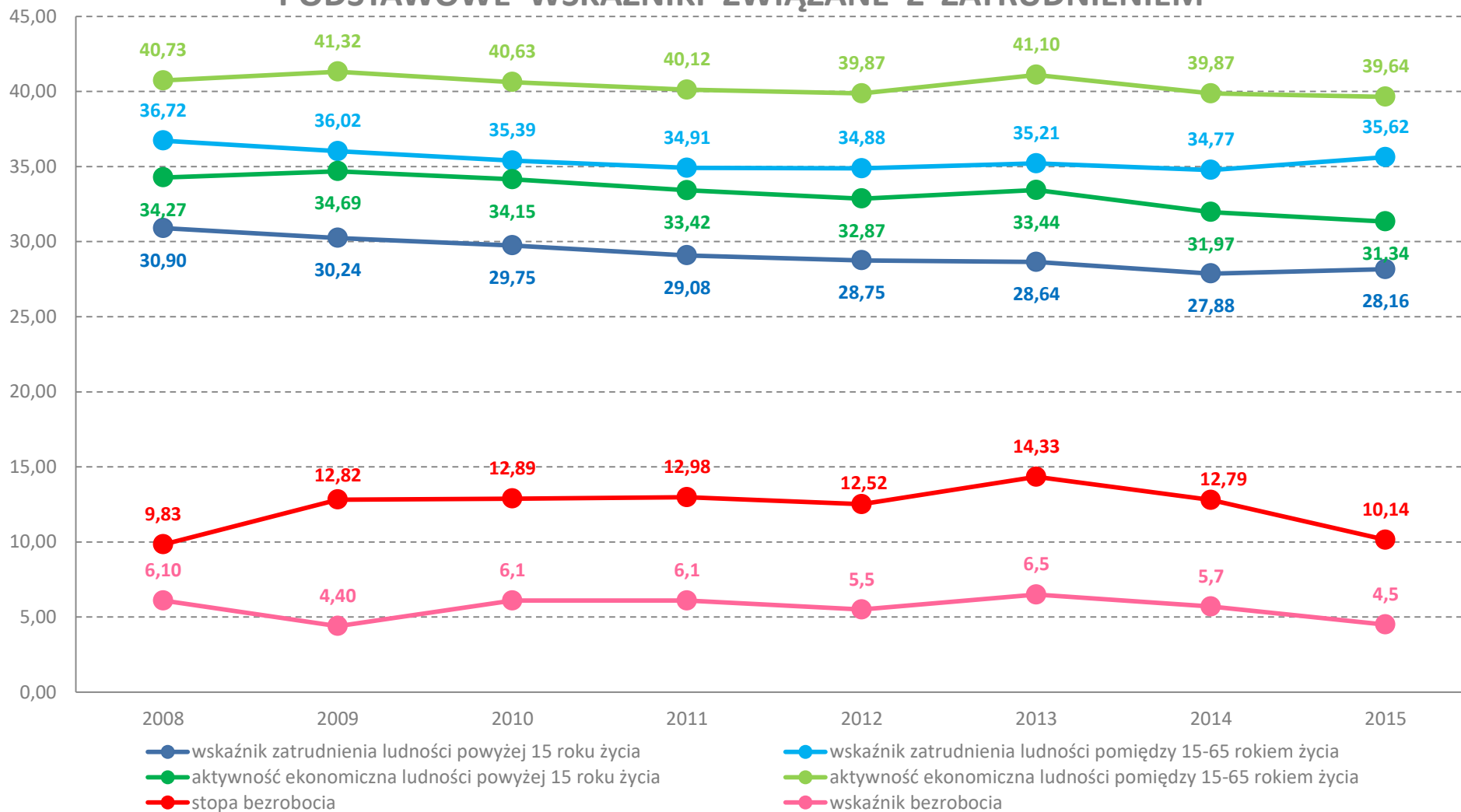

Źródło: Obliczenia własne na podstawie danych z GUS w zakresie liczby pracujących oraz danych z PUP w zakresie liczby bezrobotnych, wskaźnik bezrobocia – dane z www.wup.pl (Wojewódzki Urząd Pracy w Szczecinie), opracowanie własne

Wykres 25.

RYNEK PRACY W KOŁOBRZEGU

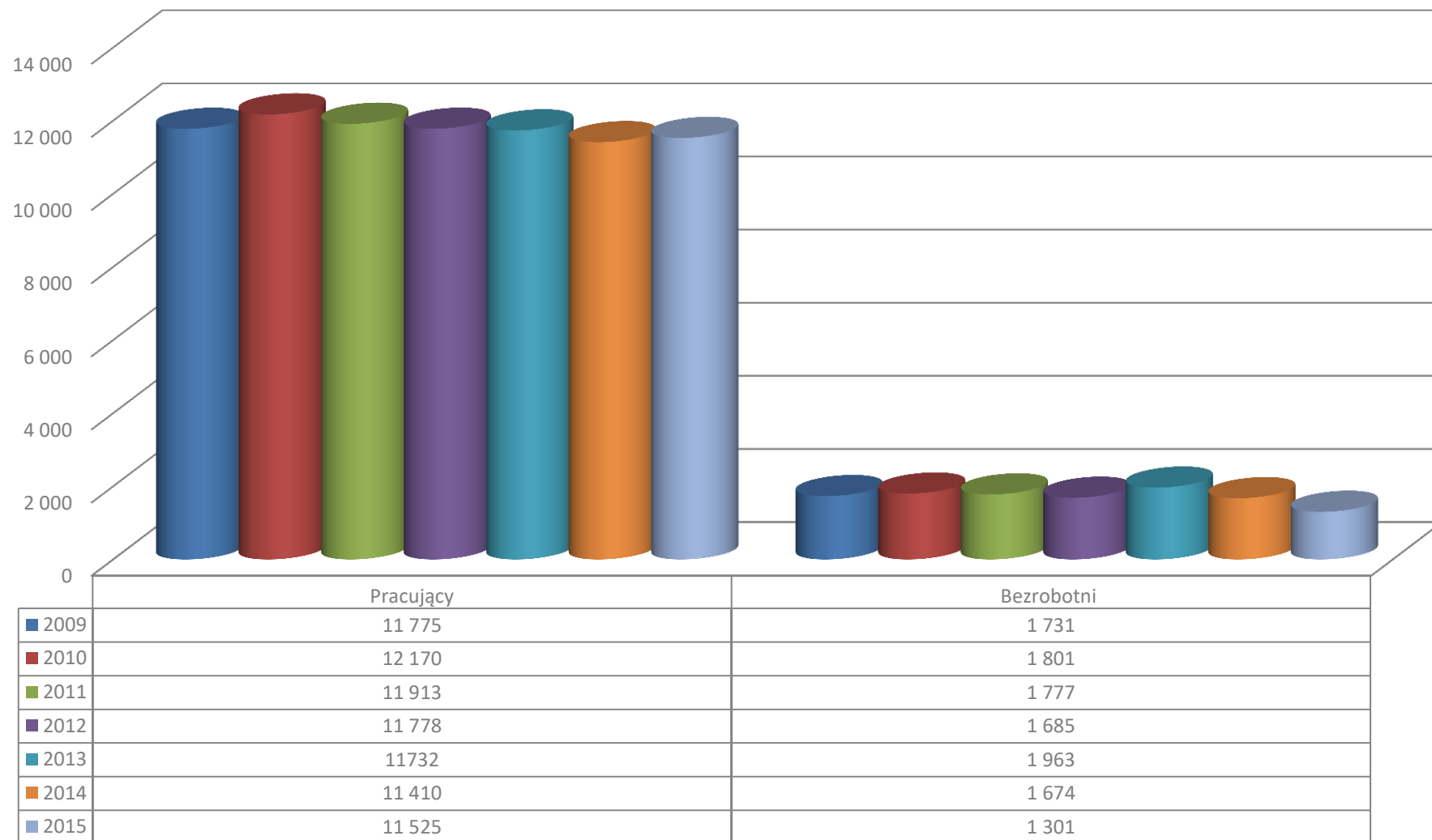

Źródło: Dane Urząd Statystyczny oraz Wojewódzki Urząd Pracy w Szczecinie, opracowanie własne

Struktura bezrobocia w Kołobrzegu

	2010	2011	2012	2013	2014	2015	struktura 2015
wg płci							
kobiety	831	877	814	929	816	645	49,58%
mężczyźni	970	900	871	1 034	858	656	50,42%
wg wieku							
18-24 lat	241	249	204	259	155	117	8,99%
25-34 lat	469	497	439	501	425	315	24,21%
35-44 lat	354	342	327	370	336	288	22,14%
45-54 lat	403	365	385	409	359	237	18,22%
55-59 lat	256	252	250	319	275	227	17,45%
60 lat i więcej	78	72	80	105	125	117	8,99%
wg wykształcenia							
gimnazjalne i poniżej	446	426	204	239	381	323	24,83%
zasadnicze zawodowe	566	524	405	492	487	345	26,52%
średnie ogólnokształcące	157	160	156	199	158	130	9,99%
policealne i średnie zawodowe	449	446	527	574	412	313	24,06%
wyższe	183	221	393	459	236	190	14,60%
wg czasu pozostawania bez pracy							
do 1 miesiąca	233	205	245	225	191	157	12,07%
poniżej 3 miesięcy	562	547	523	538	465	391	30,05%
od 3 -6 miesięcy	361	394	361	436	337	227	17,45%
od 6-12 miesięcy	255	299	267	422	279	180	13,84%
od 12-24 miesięcy	270	195	176	220	263	183	14,07%
powyżej 24 miesięcy	120	137	113	122	139	163	12,53%
wg staż pracy bezrobotnych							
bez stażu	347	349	185	243	285	205	15,76%
do 1 roku	203	197	339	391	221	211	16,22%
1-5 lat	366	387	222	271	305	233	17,91%
5-10 lat	223	215	275	297	229	168	12,91%
10-20 lat	295	272	252	281	256	206	15,83%
20-30 lat	255	252	113	127	245	180	13,84%
powyżej 30 lat	112	105	299	353	133	98	7,53%

Źródło: Struktura bezrobocia w gminach w 2015 roku, , Wojewódzki Urząd Pracy w Szczecinie <https://www.wup.pl/pl/dla-instytucji/statystyka-badania-i-analiza/analizy-i-opracowania/2015/> z dnia 12.09.2013; Struktura bezrobocia w gminach w 2014 roku, , Wojewódzki Urząd Pracy w Szczecinie <https://www.wup.pl/pl/dla-instytucji/statystyka-badania-i-analiza/analizy-i-opracowania/2014-rok2/> z dnia 12.09.2013; Struktura bezrobocia w gminach 2013, Wojewódzki Urząd Pracy w Szczecinie <http://www.wup.pl/pl/dla-instytucji/statystyka-badania-i-analiza/analizy-i-opracowania/2013-rok/> z dnia 05.06.2014; Struktura bezrobocia w gminach 2012, Wojewódzki Urząd Pracy w Szczecinie <http://www.wup.pl/pl/dla-instytucji/statystyka-badania-i-analiza/analizy-i-opracowania/2012-rok/> z dnia 06.09.2013.; Struktura bezrobocia w gminach 2011, Wojewódzki Urząd Pracy w Szczecinie http://www.wup.pl/index.php?id=1121#menu_top z dnia 17.08.2012, Struktura bezrobocia w gminach 2010, Wojewódzki Urząd Pracy w Szczecinie http://www.wup.pl/index.php?id=951#menu_top z dnia 17.08.2012

Wykres 26.

STRUKTURA BEZROBOTNYCH W KOŁOBRZEGU W 2015 ROKU

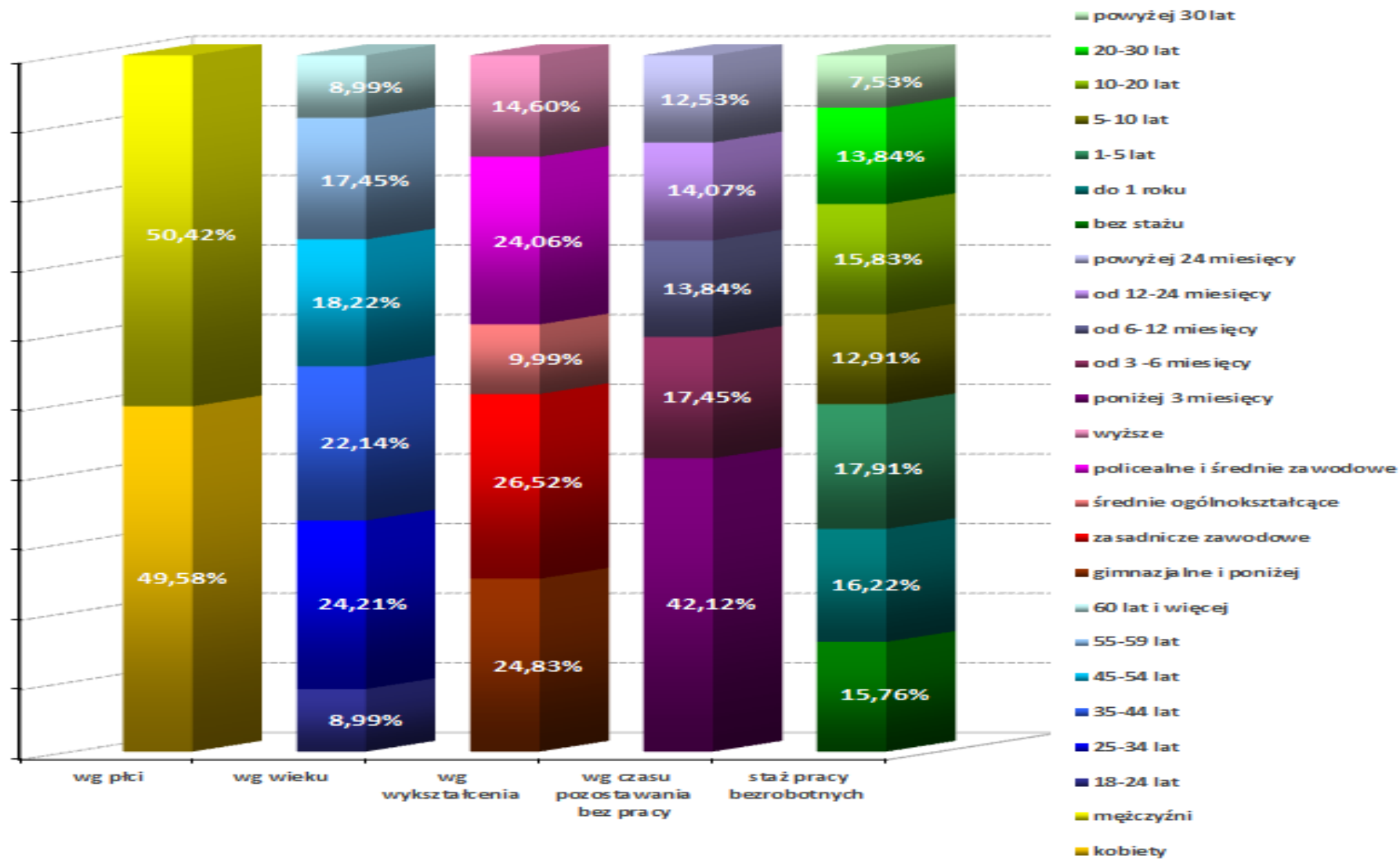

Źródło: Dane Wojewódzkiego Urzędu Pracy w Szczecinie, opracowanie własne

V. GOSPODARKA MORSKA

W 2015 roku:

- Udział portu w Kołobrzegu w obrotach ogółem w Polsce wynosił 0,2%.

Międzynarodowy obrót morski w portach morskich							
	2010	2011	2012	2013	2014	2015	dynamika rok poprzedni
załadunek łącznie z tranzytem	234,6	95,0	90,0	99,0	101,2	102,0	100,79
wyładunek łącznie z tranzytem	226,5	161,5	207,4	33,2	70,3	13,2	18,77

Źródło: Dane Główny Urząd Statystyczny, opracowanie własne

Przewozy ładunków morską flotą transportową według rodzajów żeglugi i zasięgu pływania w tys. t							
	2011	2012	2013	2014	2015	dynamika rok poprzedni	
żegluga regularna zasięg bałtycki	1 362,2	1 257,5	1 673,3	1 599,1	1 845,8	115,43	

Źródło: Dane Główny Urząd Statystyczny, opracowanie własne

Wykres 27.

OBROTY ŁADUNKOWE W PORCIE MORSKIM W KOŁOBRZEGU WEDŁUG GRUP ŁADUNKOWYCH W 2015 ROKU

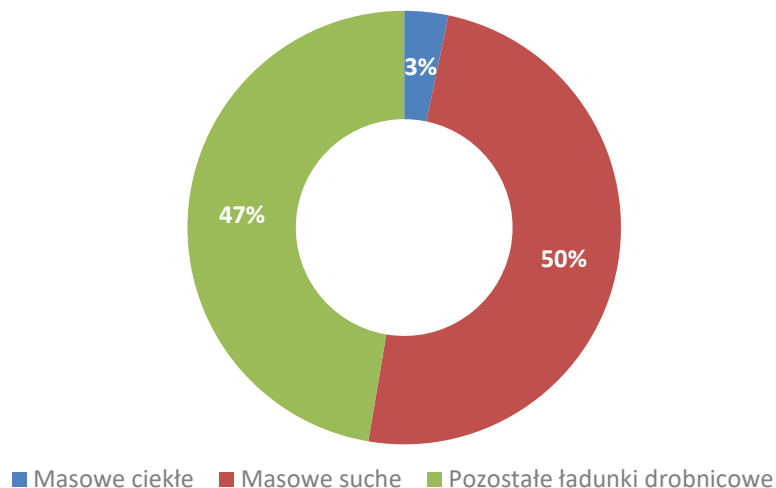

Źródło: Dane Urząd Statystyczny, opracowanie własne

Obroty ładunkowe w porcie morskim w Kołobrzegu według grup ładunkowych w tysiącach ton							
	2010	2011	2012	2013	2014	2015	dynamika rok poprzedni
Ogółem	147,2	264,2	312,0	129,1	154	119	77,27
Masowe ciekłe	15,6	12,2	26,6	4,7	4,8	3,9	81,25
Masowe suche	88,5	209,8	236,2	80,0	100,1	58,8	58,74
Pozostałe ładunki drobnicowe	43	42,3	49,1	44,4	49,4	56,4	114,17

Źródło: Dane Urząd Statystyczny: Gospodarka morska w Polsce w 2015 r. <http://stat.gov.pl/obszary-tematyczne/transport-i-lacznosc/transport/gospodarka-morska-w-polsce-w-2015-roku,7,13.html> z dnia 16.09.2016; Gospodarka morska w Polsce w 2014 r. <http://stat.gov.pl/obszary-tematyczne/transport-i-lacznosc/transport/gospodarka-morska-w-polsce-w-2014-r,7,12.html>; z dnia 16.09.2016; Gospodarka morska w Polsce w 2013 r. <http://stat.gov.pl/obszary-tematyczne/transport-i-lacznosc/transport/gospodarka-morska-w-polsce-w-2013-r,7,10.html> z dnia 24.07.2014; Gospodarka morska w Polsce w 2012 r. http://stat.gov.pl/cps/rde/xbcr/gus/t_gospodarka_morska_2012.pdf z dnia 24.07.2014; Gospodarka morska w Polsce w 2011 r. http://www.stat.gov.pl/cps/rde/xbcr/szczec/ASSETS_gospodarka_morska_sygnalna_2012.pdf z dnia 20.08.2012; Gospodarka morska w Polsce w 2010 r. http://www.stat.gov.pl/cps/rde/xbcr/szczec/ASSETS_Gospodarka_morska_2010%281%29.pdf z dnia 20.08.2012 r.; opracowanie własne

Wykres 28.

PRZEŁADUNKI W PORCIE KOŁOBRZEG W TYS. TON W LATACH 1995-2015

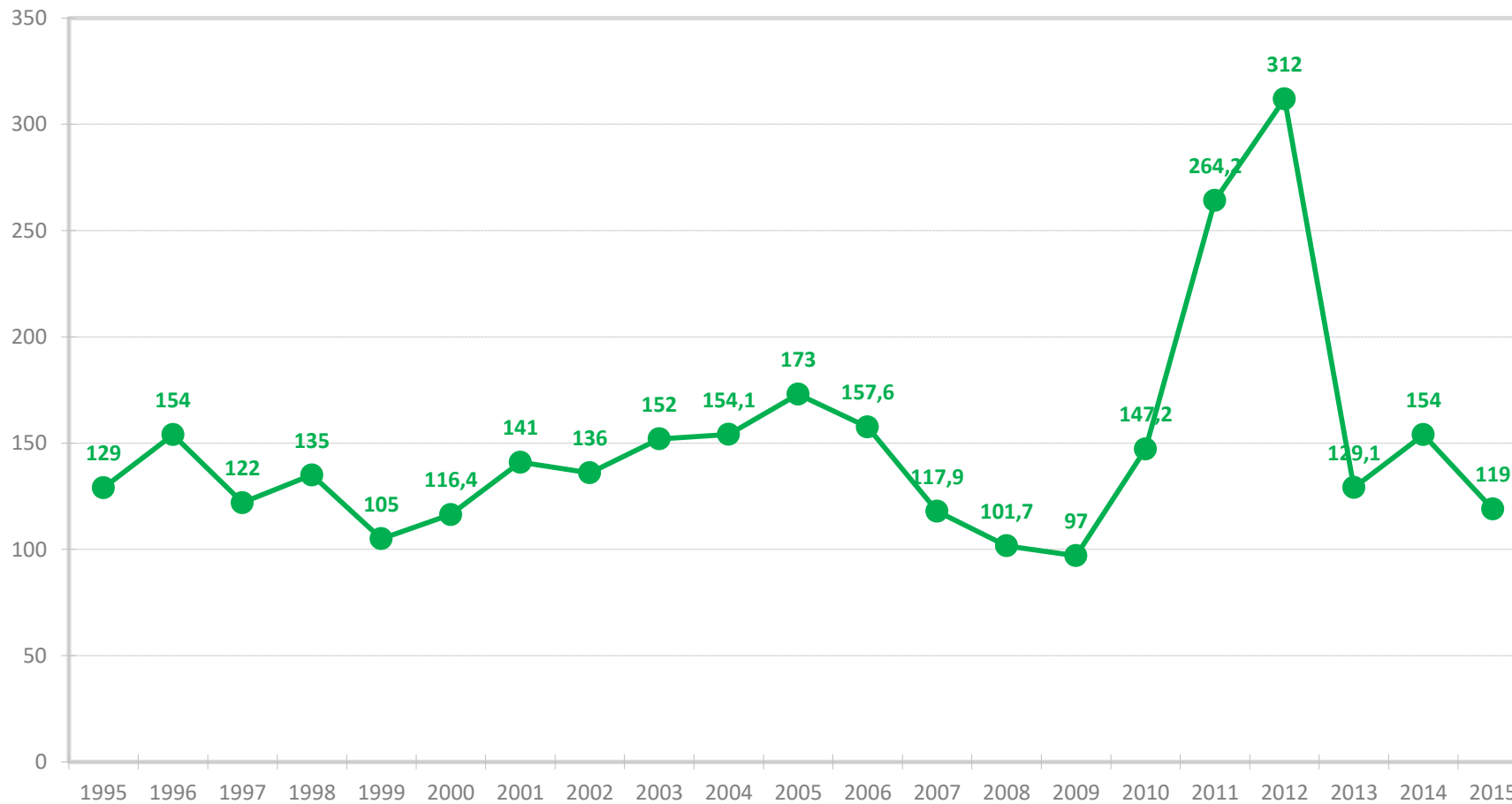

Źródło: Dane Urząd Statystyczny, opracowanie własne

Ilość statków w porcie Kołobrzeg – dane ZPM

	2010	2011	2012	2013	2014	2015	dynamika rok poprzedni
Ilość statków	108	97	88	82	89	70	78,65
Przeładunki	129 481,43	184 604,00	170 608,53	117 309,06	132 308,66	107 838,41	81,51

Źródło: Zarząd Portu Morskiego Kołobrzeg Sp. z o.o.

Wykres 29.

ILOŚĆ STATKÓW W PORCIE KOŁOBRZEG W LATACH 1995-2014

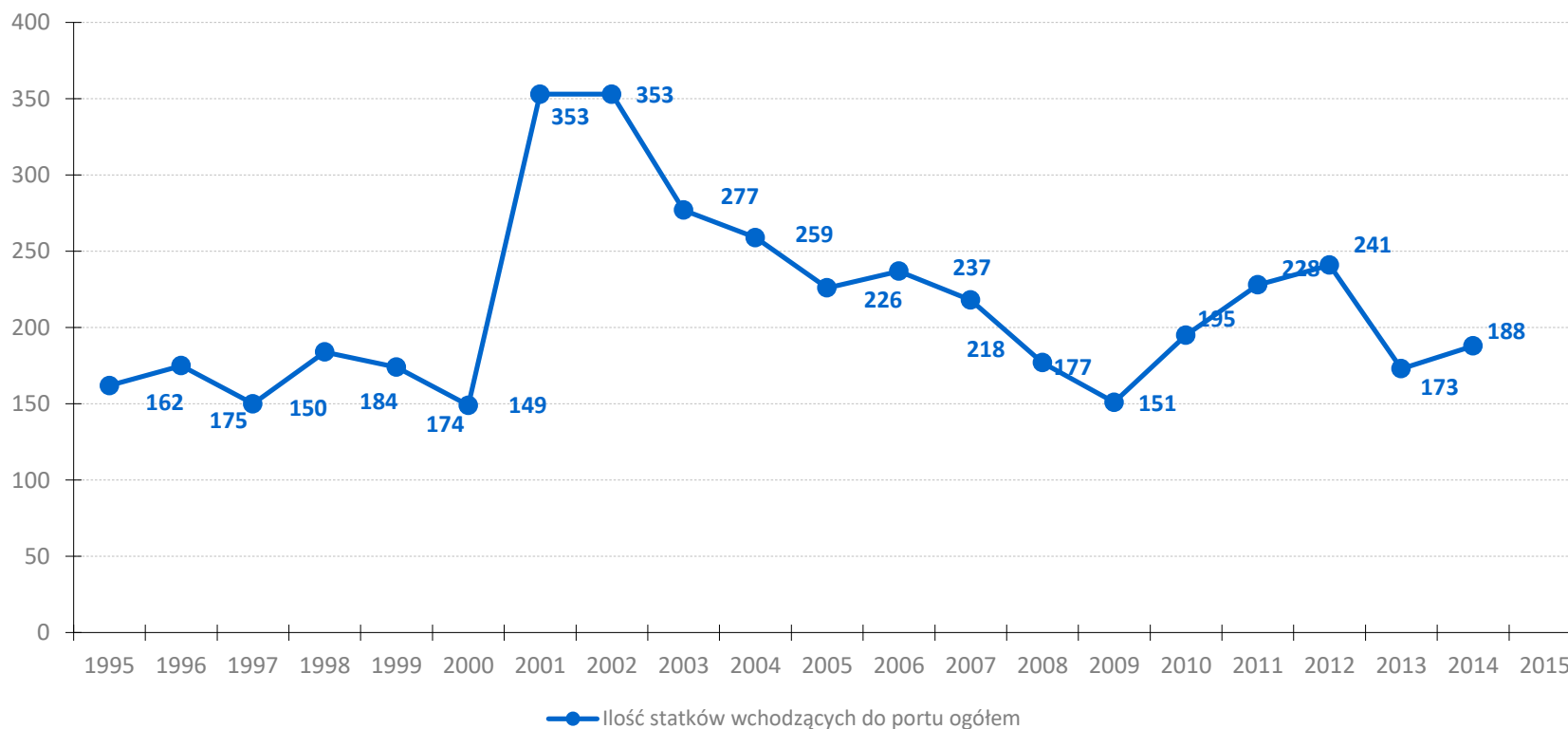

Źródło: Rocznik statystyczny gospodarki morskiej <http://stat.gov.pl/obszary-tematyczne/transport-i-lacznosc/transport/gospodarka-morska-w-polsce-w-2015-roku,7,13.html>

Statki wchodzące do portu w Kołobrzegu wg typów statków

2012				
	Liczba statków	Pojemność netto (NT) w tys.	Pojemność brutto (GT) w tys.	Nośność (DWT) w tys.ton
Zbiornikowce <i>ogółem</i>	24	7,5	16,7	24
Zbiornikowce <i>w tym z ładunkiem</i>	24	7,5	16,7	24
Masowce <i>ogółem</i>	94	77,2	155,6	221,6
Masowce <i>w tym z ładunkiem</i>	65	61,3	119,8	180,1
Drobnicowce niespecjalistyczne <i>ogółem</i>	50	40,6	66,5	107,6
Drobnicowce niespecjalistyczne <i>w tym z ładunkiem</i>	23	13,7	25,5	37
Pasażerskie <i>ogółem</i>	73	13,2	41,8	6,1
Pasażerskie <i>w tym z ładunkiem</i>	73	13,2	41,8	6,1
2014				
	Liczba statków	Pojemność netto (NT) w tys.	Pojemność brutto (GT) w tys.	Nośność (DWT) w tys.ton
Zbiornikowce <i>ogółem</i>	21	6,6	14,6	21,0
Zbiornikowce <i>w tym z ładunkiem</i>	17	5,3	11,8	17,0
Masowce <i>ogółem</i>	17	9,6	25,3	27,9
Masowce <i>w tym z ładunkiem</i>	5	4,4	9,3	10,9
Drobnicowce niespecjalistyczne <i>ogółem</i>	75	62,1	121,5	164,2
Drobnicowce niespecjalistyczne <i>w tym z ładunkiem</i>	17	16,0	30,5	45,3
Pasażerskie <i>ogółem</i>	75	13,6	22,9	6,2
Pasażerskie <i>w tym z ładunkiem</i>	75	13,6	42,9	6,2

Źródło: Dane Urząd Statystyczny: Rocznik statystyczny gospodarki morskiej 2015 <http://stat.gov.pl/obszary-tematyczne/transport-i-lacznosc/transport/gospodarka-morska-w-polsce-w-2015-roku,7,13.html> z dnia 16.09.2016; Rocznik Statystyczny Gospodarki Morskiej 2013 <http://stat.gov.pl/obszary-tematyczne/roczniki-statystyczne/roczniki-statystyczne/rocznik-statystyczny-gospodarki-morskiej-2013,11,6.html> z dnia 24.07.2014 r.

Statki wchodzące do portu w Kołobrzegu

	2010	2011	2012	2013	2014	2015	dynamika rok poprzedni
ogółem							
liczba statków	195	228	241	173	188	165	87,77
pojemność netto (NT) w tys. <i>net</i>	86,4	128,6	138,5	78	91,9	79,6	86,62
pojemność brutto (GT) w tys.	179,2	260,5	280,5	168,2	204,3	175,8	86,05
w tym z ładunkiem							
liczba statków	113	153	185	104	114	94	82,46
pojemność netto (NT) w tys. <i>net</i>	35,3	78,8	95,8	30,3	39,3	24,7	62,85
pojemność brutto (GT) w tys.	90,7	171	203,7	77,5	94,5	64,8	68,57

Źródło: Dane Urzędu Statystycznego: Gospodarka morską w Polsce w 2014 r. <http://stat.gov.pl/obszary-tematyczne/transport-i-lacznosc/transport/gospodarka-morska-w-polsce-w-2014-r-7,12.html>; z dnia 16.09.2016; rocznik Statystyczny Gospodarki Morskiej 2014 <http://szczecin.stat.gov.pl/publikacje-i-foldery/roczniki-statystyczne/rocznik-statystyczny-gospodarki-morskiej-2014,4,10.html> z dnia 09.01.2014r; Rocznik Statystyczny Gospodarki Morskiej 2013 <http://stat.gov.pl/obszary-tematyczne/roczniki-statystyczne/roczniki-statystyczne/rocznik-statystyczny-gospodarki-morskiej-2013,11,6.html> z dnia 24.07.2014 r.; dane za 2015 rok- Transport w województwie zachodniopomorskim w 2015 r. <http://szczecin.stat.gov.pl/publikacje-i-foldery/transport-gospodarka-morska-zealuga/transport-w-województwie-zachodniopomorskim-w-2015-r-5,6.html> oraz Rocznik statystyczny gospodarki morskiej 2016 <http://stat.gov.pl/obszary-tematyczne/roczniki-statystyczne/roczniki-statystyczne/rocznik-statystyczny-gospodarki-morskiej-2016,11,9.html> z dnia 29.12.2016r.;

Morska flota transportowa

	2010	2011	2012	2013	2014	2015	dynamika rok poprzedni
liczba statków							
promy	-	3	3	3	3	3	100,00
statki pasażerskie	-	8	9	10	9	11	122,22
nośność (DWT) w tys.ton							
promy	-	10,5	10,5	10,5	10,5	12,0	114,29
statki pasażerskie	-	0,5	0,5	0,5	0,4	0,4	100,00

Źródło: Dane Główny Urząd Statystyczny, opracowanie własne

Flota kutrowa

	2010	2011	2012	2013	2014	2015	dynamika rok poprzedni
jednostki pływające	18	18	18	17	17	17	100,00
pojemność brutto (GT) w tys.	2,1	2,1	2,2	2,3	2,3	2,4	104,35
moc w tys. kW	6	6	6	6	5,9	5,9	100,00

Źródło: Rocznik statystyczny gospodarki morskiej 2016 <http://stat.gov.pl/obszary-tematyczne/roczniki-statystyczne/roczniki-statystyczne/rocznik-statystyczny-gospodarki-morskiej-2016,11,9.html> z dnia 29.12.2016r.; oraz Rocznik statystyczny gospodarki morskiej 2015; Rocznik Statystyczny Gospodarki Morskiej 2014; Rocznik Statystyczny Gospodarki Morskiej 2013

Stan floty w Kołobrzegu

	Ilość na dzień 01.05.2004	Ilość na dzień 01.05.2008	Ilość na dzień 01.05.2013	Ilość na dzień 01.05.2015
Kutry	51	36	22 (nabrzeża ZPM)	18
Łodzie rybackie	38	23	22 (nabrzeża ZPM)	51
Statki pasażerskie	1	1	5	6
Wodoloty	0	0	0	0
Okręty muzealne	1	1	0	0
Jednostki ratownicze	1	1	1	2
Jednostki sport-rekreacja (wędkarstwo nurkowanie)	15	31	15 (nabrzeża ZPM)	45
Jachty	0	0	75	33
Inne	0	4	-	-

Źródło: Zarząd Portu Morskiego

Wykres 30.

STAN FLOTY W KOŁOBRZEGU na dzień 01.05.2015

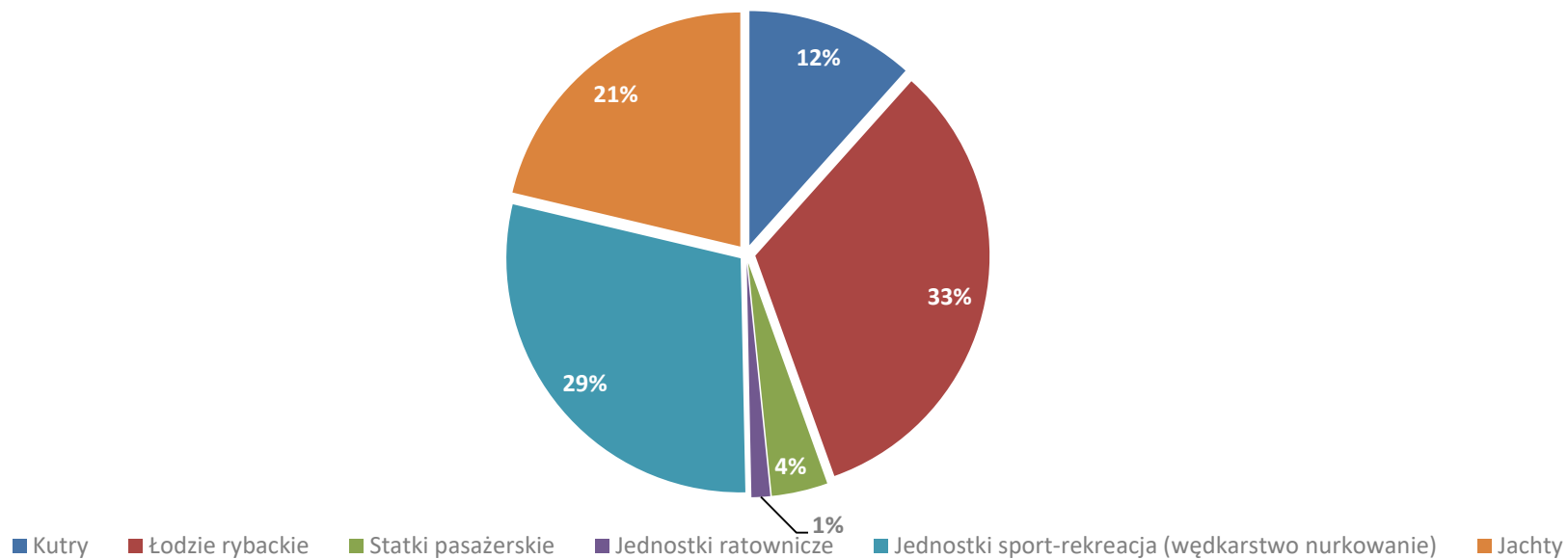

Źródło: Zarząd Portu Morskiego, opracowanie własne

Wielkość ruchu granicznego w Kołobrzegu

	2010	2011	2012	2013	2014	2015	dynamika rok poprzedni
ruch ogółem	25 926	28 444	26 491	28 300	27172	27117	99,79
przyjazdy	12 900	14 159	13 256	14 236	13411	13508	100,72
odjazdy	13 026	14 285	13 235	14 064	13761	13609	98,89

Źródło: Dane Główny Urząd Statystyczny, opracowanie własne

Wykres 31.

MIĘDZYNARODOWY RUCH PASAŻERÓW W PORTACH MORSKICH



Źródło: Dane Główny Urząd Statystyczny, Gospodarka morską w Polsce w 2015 roku

Stan sanitarny wód morskich w kąpieliskach

Kąpielisko	Liczba punktów poboru	Liczba prób	Ocena jakości badanych prób
2014			
Kołobrzeg – Plaża Centralna	3	15	Próba odpowiada wymaganiom sanitarnym jakim powinna odpowiadać woda w kąpieliskach i miejscach wykorzystywanych do kąpieli wg Rozporządzenia Ministra Zdrowia z dnia 8 kwietnia 2011 r.
Kołobrzeg – Plaża Podczele	4	10	Próba odpowiada wymaganiom sanitarnym jakim powinna odpowiadać woda w kąpieliskach i miejscach wykorzystywanych do kąpieli wg Rozporządzenia Ministra Zdrowia z dnia 8 kwietnia 2011 r.
Kołobrzeg – Zachód	2	14	Próba odpowiada wymaganiom sanitarnym jakim powinna odpowiadać woda w kąpieliskach i miejscach wykorzystywanych do kąpieli wg Rozporządzenia Ministra Zdrowia z dnia 8 kwietnia 2011 r.
2015			
Kołobrzeg – Plaża Centralna	3	15	Próba nie odpowiada wymaganiom sanitarnym jakim powinna odpowiadać woda w kąpieliskach i miejscach wykorzystywanych do kąpieli wg Rozporządzenia Ministra Zdrowia z dnia 8 kwietnia 2011 r.
Kołobrzeg – Plaża Podczele	2	10	Próba odpowiada wymaganiom sanitarnym jakim powinna odpowiadać woda w kąpieliskach i miejscach wykorzystywanych do kąpieli wg Rozporządzenia Ministra Zdrowia z dnia 8 kwietnia 2011 r. oraz Próba nie odpowiada wymaganiom sanitarnym jakim powinna odpowiadać woda w kąpieliskach i miejscach wykorzystywanych do kąpieli wg Rozporządzenia Ministra Zdrowia z dnia 8 kwietnia 2011 r.
Kołobrzeg – Zachód	2	14	Próba odpowiada wymaganiom sanitarnym jakim powinna odpowiadać woda w kąpieliskach i miejscach wykorzystywanych do kąpieli wg Rozporządzenia Ministra Zdrowia z dnia 8 kwietnia 2011 r. oraz Próba nie odpowiada wymaganiom sanitarnym jakim powinna odpowiadać woda w kąpieliskach i miejscach wykorzystywanych do kąpieli wg Rozporządzenia Ministra Zdrowia z dnia 8 kwietnia 2011 r.

Źródło: Rocznik statystyczny gospodarki morskiej 2015 <http://stat.gov.pl/obszary-tematyczne/transport-i-lacznosc/transport/gospodarka-morska-w-polsce-w-2015-roku,7,13.html> z dnia 16.09.2016

VI. TRANSPORT I KOMUNIKACJA

Samorządowe inwestycje drogowe

	2010	2011	2012	2013	2014	2015	dynamika rok poprzedni
liczba km dróg wybudowanych w danym roku	0	0,146	0,5	1,81	0,679	0,12	17,67
liczba km wyremontowanych dróg w danym roku	0,87	1,12	0,548	0,27	1,078	2,26	209,65
długość (km) wybudowanych ścieżek rowerowych w danym roku	5,517	2,49	3,906	0,35	1,11	0,903	81,35
liczba nowych miejsc parkingowych w danym roku	111	379	190	118	49	46	93,88
powierzchnia wybudowanych chodników (m2) w danym roku	243,49	2276	15 170	5 758	4066,5	940,392	23,13
powierzchnia wyremontowanych chodników (m2) w danym roku	3 835,81	3 519,89	4 542	336	4585,5	4540,16	99,01

Źródło: Sprawozdanie z realizacji Strategii Rozwoju Kołobrzegu za lata 2008-2013 (obejmuje dane Wydziału Inwestycji i Wydziału komunalnego), lata 2014-2015 Wydział Inwestycji

Komunikacja miejska

	2010	2011	2012	2013	2014	2015	dynamika rok poprzedni
łącna ilość pasażerów	2 822 367	2 793 536	2 647 699	2 391 175	2 637 332	2 470 573	93,68
ilość przejazdów normalnych	1 126 493	1 135 375	1 042 226	902 291	881 663	896 560	101,69
ilość przejazdów ulgowych	1 327 579	1 240 889	1 174 231	1 056 161	1 303 480	901 073	69,13
ilość przejazdów bezpłatnych	368 295	417 272	431 242	432 723	452 189	672 940	148,82
liczba wydanych kart elektronicznych	1 254	1 270		9600 ¹⁴	1196	2754	230,27
liczba linii autobusowych	-	9	9	9	8	7	87,50
długość linii autobusowych	-	64 km	64 km	64 km	72,8	68,8	94,51
liczba autobusów	-	38	24	24	24	26	108,33

Źródło: Komunikacja Miejska w Kołobrzegu, dynamika opracowanie własne

¹⁴ Ogółem do końca 2013 roku

Wykres 32.

SAMORZĄDOWE INWESTYCJE DROGOWE

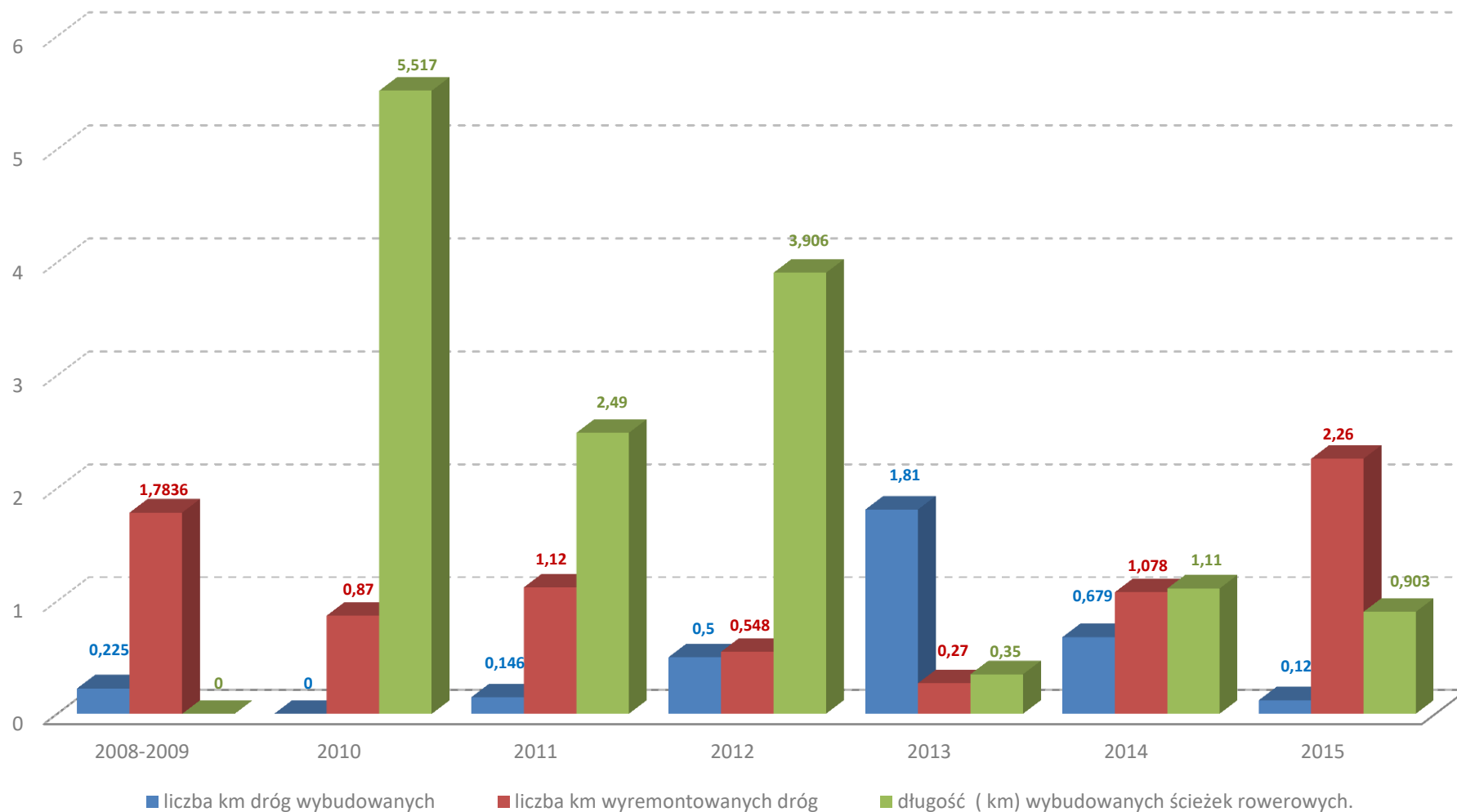

Źródło: Sprawozdanie z realizacji Strategii Rozwoju Kołobrzegu za lata 2008-2013 (obejmuje dane Wydziału Inwestycji i Wydziału Komunalnego), lata 2014-2015 Wydział Inwestycji oraz Wydział Komunalny

Strefa płatnego parkowania

	2009 - 2013	2014	2015	dynamika rok poprzedni
Liczba sprzedanych biletów parkingowych	3 190 053	747 323	821 749	109,96
Wartość sprzedanych biletów parkingowych	6 594 792,05	1 696 710,41	1 936 511,73	114,13
Liczba urządzeń do pobierania opłat (parkometrów)	35	38	40	105,26
Liczba płatnych miejsc postojowych	ok. 750	830	830	100,00
Zapełnienie strefy pojazdami parkującymi w SPP	45%	bd	51,49%	-

Źródło: Komunikacja Miejska w Kołobrzegu, dynamika opracowanie własne

Infrastruktura komunikacyjna

	2009 - 2013	2014	2015	dynamika rok poprzedni
Wydane dowody rejestracyjne	7776	8111	8064	99,42
Wydane prawa jazdy	1949	1755	1958	111,57
Wydane karty parkingowe	171	177	300	169,49
Zarejestrowane pojazdy w powiecie				
samochody osobowe, autobusy+ samochody ciężarowe+ samochody specjalne+ ciągniki samochodowe	4155	3893	3987	102,41
motocykle + ciągniki rolnicze	268	230	312	135,65
motorowery	184	159	125	78,62

Źródło: Starostwo Powiatowe w Kołobrzegu, Wydział Komunikacji; w przypadku kart parkingowych od 01.07.2014r. Powiatowy Zespół ds. Orzekania o Niepełnosprawności

Drogi o największej liczbie wypadków

	2010	2011	2012	2013	2014	2015	dynamika rok poprzedni
Koszalińska	7	5	4	8			
VI Dywizji Piechoty – droga N 102 łopuskiego	2	3	4		12	8	66,67
Walki Młodych			4				-
Droga K -11					21	18	85,71
Droga K -6					7	5	71,43

Źródło: Komenda Powiatowa Policji

Zdarzenia drogowe

	2010	2011	2012	2013	2014	2015	dynamika rok poprzedni
liczba zdarzeń drogowych ogółem	953	790	488	696	822	1010	122,87
1. wypadki w tym:	93	100	42	257	119	108	90,76
wypadki śmiertelne	5	16	2	2	9	5	55,56
ranni	131	138	49	67	161	141	87,58
a) najechanie na pieszego, w tym:	31	34	22*	27*	28	27	96,43
wypadki śmiertelne	0	3	2	2	-	2	
ranni	33	34	2	-	28	27	96,43
b) zderzenie się pojazdów w ruchu, w tym:	45	46	52*	52*	65	53	81,54
wypadki śmiertelne	5	11	5	-	7	4	57,14
ranni	82	85	-	-	105	63	60,00
c) spowodowane przez kierujących pojazdami, w tym:	77	86	61*	57*	65	53	81,54
spowodowane przez nietrzeźwych kierowców	1	3	1*	1*	1	1	100,00
wypadki śmiertelne	0	0	-	-	1	1	100,00
ranni	1	8	-	-	4	2	50,00
Najczęstsze przyczyny wypadków, w tym:							
- nieudzielenie pierwszeństwa przejazdu	30	31	42*	47*	49	39	79,59
- niedostosowanie prędkości do warunków ruchu	18	14	20*	19*	19	15	78,95
d) spowodowane przez pieszych w tym:	15	13	10*	4	6	4	66,67
wypadki śmiertelne	0	2	-	-	-	-	
ranni	15	11	-	-	6	4	66,67
2. liczba zgłoszonych kolizji drogowych, w tym:	860	690	645	570	703	902	128,31
spowodowane przez kierowców, w tym:	860	690	637*	557*	650	840	129,23
nietrzeźwych kierowców	8	9	3*	9*	7	8	114,29
spowodowane przez pieszych	1	0	5*	4*	3	4	133,33

* Dotyczy powiatu Źródło: Komenda Powiatowa Policji

Liczba ścieżek rowerowych ogółem w Kołobrzegu

	2011	2012	2013	2014	2015	dynamika rok poprzedni
Ścieżki rowerowe w km	17	20,8	23,5	35,5	38,3	107,89
Ścieżki rowerowe na 10 tys. km ²	6538,5	8000,0	9039,5	13 829,4	14 920,1	107,89
Ścieżki rowerowe na 10 tys. ludności w km	3,6	4,4	5,0	7,6	8,2	107,89

Źródło: Główny Urząd Statystyczny

Wykres 33.

ŚCIEŻKI ROWEROWE OGÓŁEM W 2015 ROKU

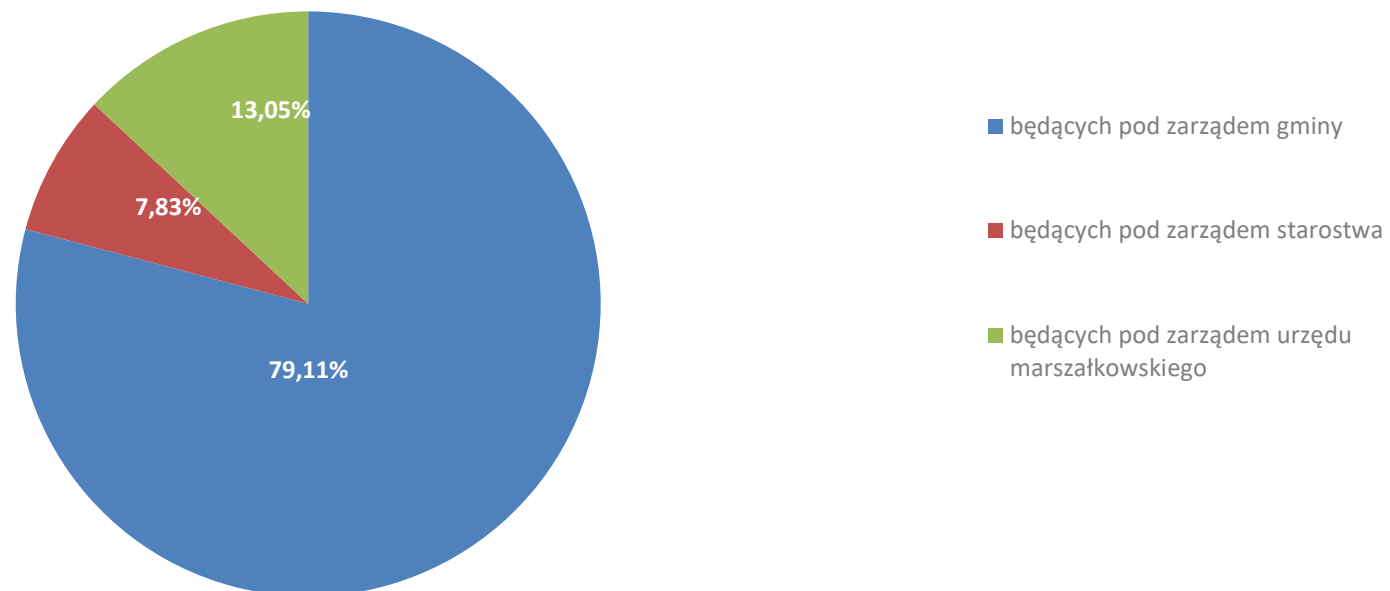

Źródło: Dane Główny Urząd Statystyczny, opracowanie własne

Wykres 34.

ŚCIEŻKI ROWEROWE W KM NA 10 TYS. MIESZKAŃCÓW

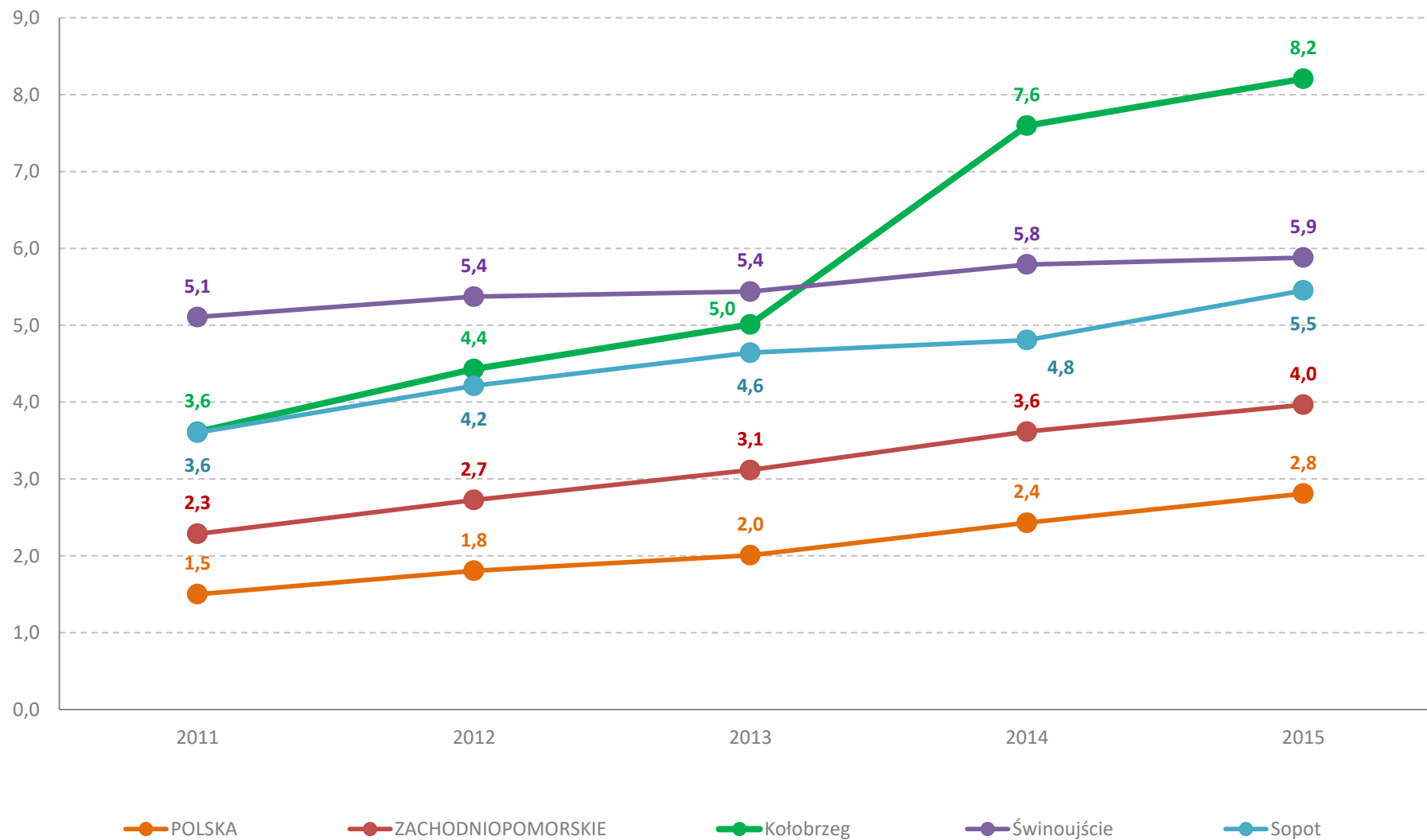

Źródło: Dane Główny Urząd Statystyczny, opracowanie własne

Infrastruktura kolejowa

	2010	2011	2012	2013	2014	2015	dynamika rok poprzedni
Liczba pasażerów korzystających ze stacji kolejowej w Kołobrzegu							
w pociągach regionalnych	526 736	586 927	518 130	354 530	513 540	492 726	95,95
Liczba sprzedanych biletów w Kołobrzegu							
w pociągach regionalnych	268 053	256 448	227 526	173 612	154 958	146 475	94,53
Liczba połączeń z dworca w Kołobrzegu – pociągi rozpoczynające bieg							
pociągi regionalne w sezonie letnim	30	27	26	22	20	20	100,00
pociągi regionalne po sezonie letnim	28	26	24	21	18	18	100,00
Liczba połączeń z dworca w Kołobrzegu – pociągi kończące bieg							
pociągi regionalne w sezonie letnim	28	27	28	22	21	21	100,00
pociągi regionalne po sezonie letnim	26	26	24	20	19	19	100,00

Źródło: Przewozy Regionalne Sp. z o. o. Oddział Zachodniopomorski w Szczecinie

Liczba połączeń z dworca w Kołobrzegu – pociągi rozpoczynające bieg							
pociągi TLK w sezonie letnim	10	8	10	10	8	8	100,00
pociągi TLK po sezonie letnim	3	3	4	3	4	4	100,00
pociągi EIC w sezonie letnim	2**	3*	3*	1	1	1	100,00
Liczba połączeń z dworca w Kołobrzegu – pociągi kończące bieg							
pociągi TLK w sezonie letnim	10	8	10	10	8	8	100,00
pociągi TLK po sezonie letnim	3	3	4	3	4	4	100,00
pociągi EIC w sezonie letnim	2**	3*	3*	1	1	1	100,00

Źródło: PKP Intercity S.A.

VII. TURYSTYKA

W 2015 roku:

- Najważniejszą funkcją miasta była funkcja turystyczno-usługowa.
- Najsilniejszą pozycję w gospodarce miasta posiada sektor turystyki – funkcjonowanie większości podmiotów gospodarczych jest związane z obsługą lub świadczeniem usług na rzecz ruchu turystycznego.
- Obiekty turystyczne zbiorowego zakwaterowania w Kołobrzegu stanowiły 1,16% (w 2013 roku 1,27%, 2011 roku 0,87%) wszystkich obiektów w Polsce oraz 8,70% (w 2013 roku 9,59%, w 2011 roku 7,22%) w województwie zachodniopomorskim, miejsca noclegowe odpowiednio 2,08% oraz 12,23% (w 2013 roku 2,11% oraz 11,94%), zaś miejsca noclegowe całoroczne 2,57% oraz 24,22% (w 2013 roku 2,67% oraz 23,89%).
- Z powyższego wynika, iż w Kołobrzegu miejsca noclegowe całoroczne stanowią ¼ wszystkich miejsc noclegowych w województwie zachodniopomorskim. Natomiast biorąc pod uwagę również bazę noclegową województwa pomorskiego, miejsca noclegowe w Kołobrzegu stanowiły 13,45% wszystkich miejsc noclegowych w województwie zachodniopomorskim i pomorskim.
- Zakłady uzdrowiskowe stanowiły 11,22% (w 2013 roku 11,61%, w 2011 roku 14,56%) wszystkich zakładów w Polsce oraz 53,48% (w 2013 roku 53,48%, w 2011 roku 48,94%) w województwie zachodniopomorskim.
- W Kołobrzegu z noclegów korzystało 1,60% (w 2013 roku 1,64%, w 2011 roku 1,49%) wszystkich korzystających z noclegów w Polsce oraz 18,07% (w 2013 roku 18,39%, w 2011 roku 17,19%) w województwie zachodniopomorskim, w tym turyści zagraniczni stanowili odpowiednio 2,42% (w 2013 roku 2,5%, w 2011 roku 2,42%) oraz 26,55% (w 2013 roku 26,11%, w 2011 roku 26,55%).
- W Kołobrzegu udzielono 4,64% (w 2013 roku 4,78%, w 2011 roku 4,71%) wszystkich noclegów w Polsce oraz 26,82% (w 2013 roku 26,81%, w 2011 roku 27,09%) w województwie zachodniopomorskim, w tym turystom zagranicznym odpowiednio 7,83% (w 2013 roku 8,17%, w 2011 roku 8,93%) oraz 36,38% (w 2013 roku 37,67%, w 2011 roku 42,42%).
- Na 1000 mieszkańców Kołobrzegu przypadało 2,48 (w 2013 roku 2,64, w 2011 roku 1,3) obiektów zbiorowego zakwaterowania, w Polsce wartości te wynosiły odpowiednio 0,26 (w 2013 roku 0,25, w 2011 roku 0,18), natomiast w województwie zachodniopomorskim 0,76 (w 2013 roku 0,75, w 2011 roku 0,49).
- Na 1000 mieszkańców Kołobrzegu przypadło 9205,50 (w 2013 roku 8197,6; w 2011 roku 6802,99) turystów, w Polsce 700,94 (w 2013 roku 607,89, w 2011 roku 557,28), natomiast w województwie zachodniopomorskim 1366,37 (w 2013 roku 1215,98, w 2011 roku 1081,74).
- Na 1000 mieszkańców Kołobrzegu udzielono 70863,81 noclegów, w Polsce 1853,27, natomiast w województwie zachodniopomorskim 7208,53

Obiekty, miejsca noclegowe oraz ich wykorzystanie w Kołobrzegu

	2010	2011	2012	2013	2014	2015	dynamika rok poprzedni
obiekty zbiorowego zakwaterowania	59	61	92	124	118	116	98,31
miejsca w noclegowe w obiektach zbiorowego zakwaterowania	12 946	12 379	13 852	14 320	14 690	14 749	100,40
korzystający z noclegów	306 586	320 271	350 856	384 443	424 604	429 630	101,18
w tym: turyści zagraniczni	105 635	106 630	118 212	131 033	141 220	144 249	102,14
wynajęte pokoje w hotelach, motelach, pensjonatach	252 954	259 798	414 356	460 683	485 645	492 118	101,33
w tym: turystom zagranicznym	161 271	162 732	200 379	218 789	250 892	256 305	102,16
udzielone noclegi	2 431 366	2 689 545	2 858 225	3 008 805	3 246 825	3 307 285	101,86
w tym: turystom zagranicznym	816 535	948 078	978 649	1 018 282	1 083 051	1 077 400	99,48

Źródło: Główny Urząd Statystyczny, opracowanie własne

Wykres 35.

TURYŚCI KORZYSTAJĄCY Z NOCLEGÓW W LATACH 1999-2015

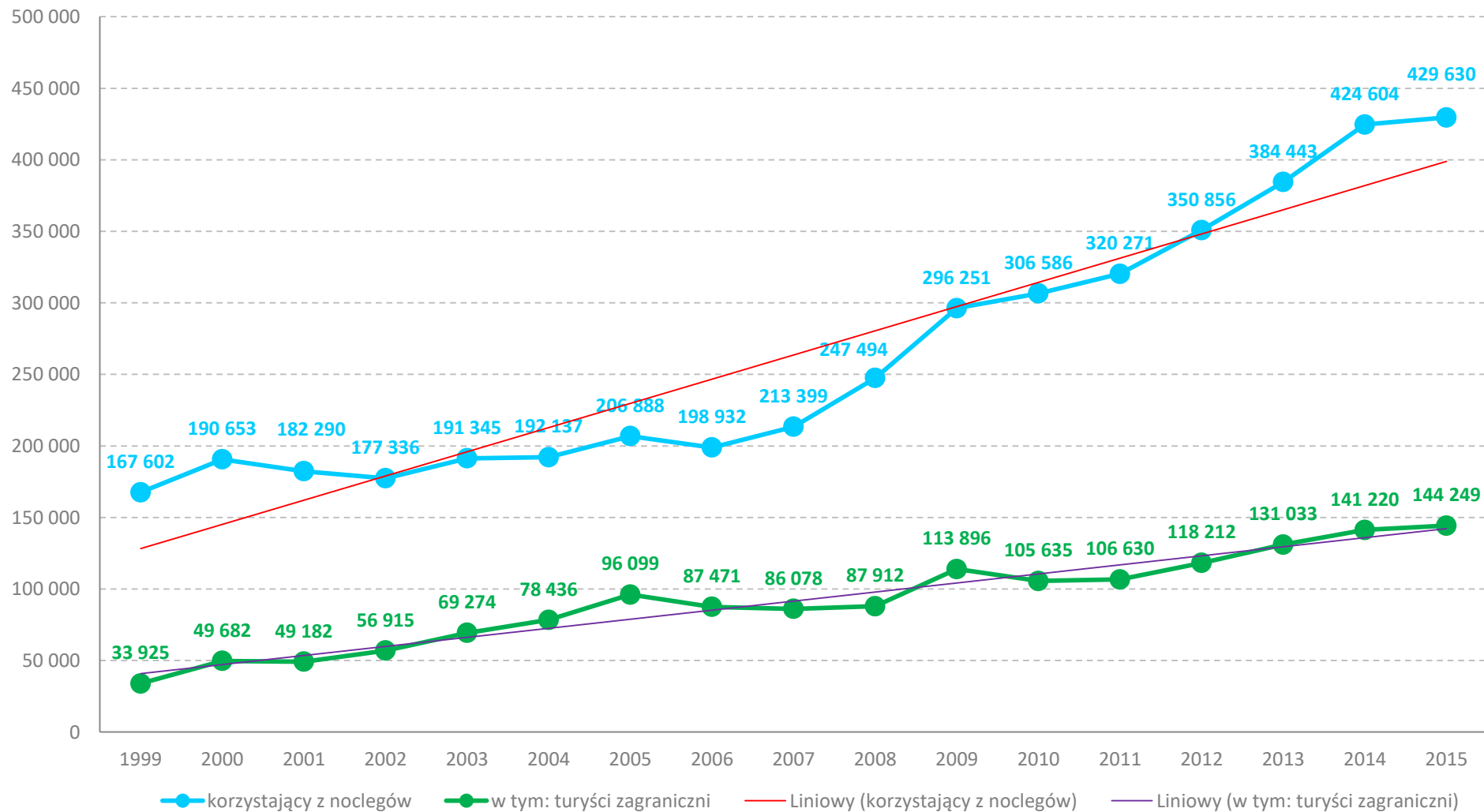

Źródło: Główny Urząd Statystyczny, opracowanie własne

Wykres 36.

UDZIELONE NOCLEGI W LATACH 1999-2015

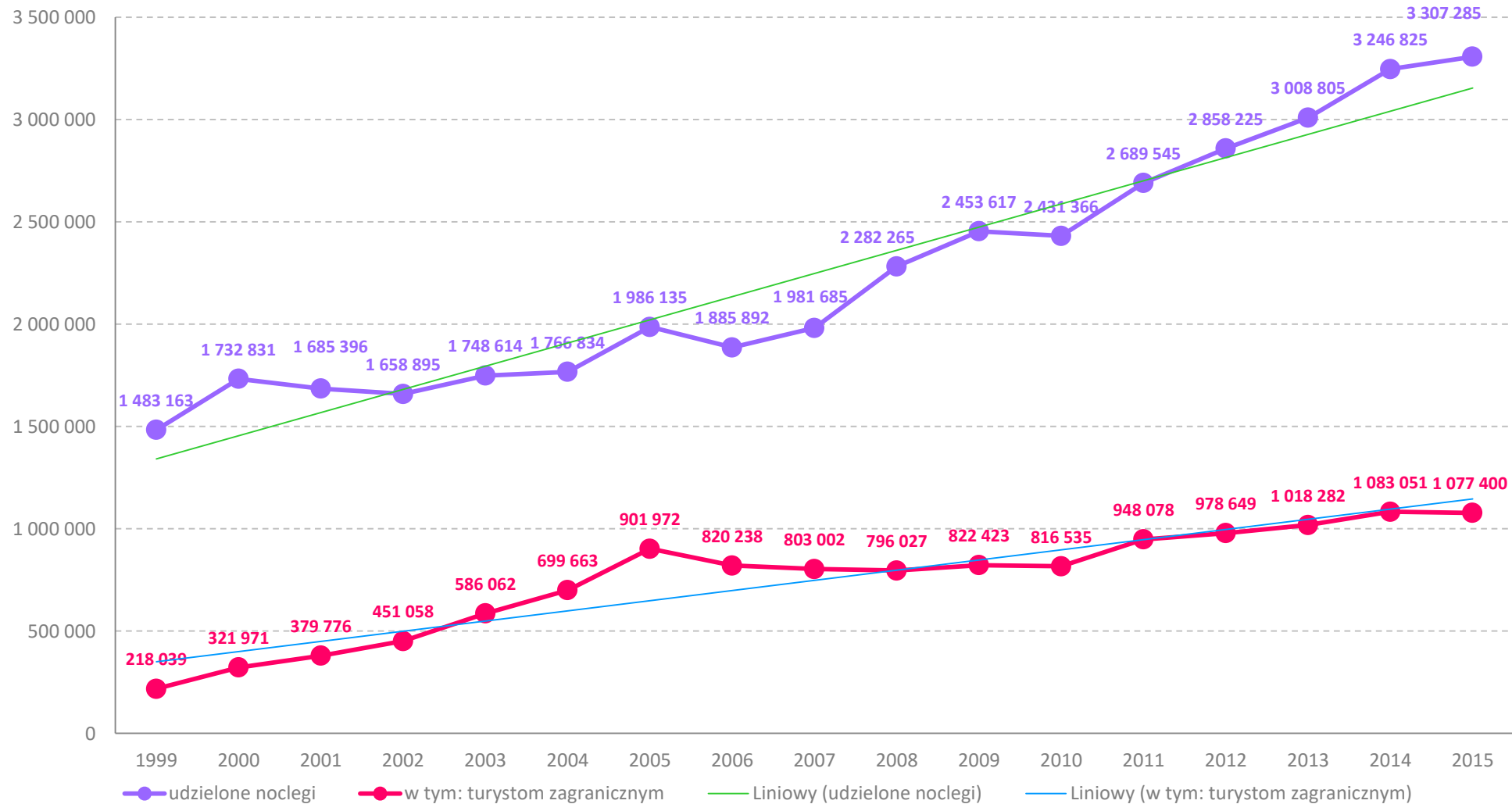

Źródło: Główny Urząd Statystyczny, opracowanie własne

Zakłady uzdrowiskowe - obiekty, miejsca noclegowe oraz ich wykorzystanie w Kołobrzegu

	2010	2011	2012	2013	2014	2015	dynamika rok poprzedni
obiekty ogółem	23	23	20	23	24	23	95,83
miejsca noclegowe ogółem	7 951	6 107	5117	5879	6 032	5 908	97,94
korzystający z noclegów ogółem	148 821	148 133	103 457	118 599	132 364	130 968	98,95
korzystający z noclegów turyści zagraniczni	39 115	35 927	22 611	25 998	25 459	25 921	101,81
udzielone noclegi ogółem	1 707 166	1 661 323	1 357 302	1 519 995	1 669 973	1 701 505	101,89
udzielone noclegi turystom zagranicznym	439 108	392 248	254 530	285 803	282 140	283 514	100,49

Źródło: Główny Urząd Statystyczny, opracowanie własne

Turystyczna baza noclegowa w Kołobrzegu - struktura podmiotowa

	2010	2011	2012	2013	2014	2015	dynamika rok poprzedni
obiekty hotelowe	19	16	20	19	19	21	110,53
hotele	9	8	11	12	12	14	116,67
motele	1	1	1	1	1	1	100,00
pensjonaty	3	3	4	2	3	3	100,00
inne obiekty hotelowe	6	4	4	4	3	3	100,00
szkolne schroniska młodzieżowe	1	1	1	1	1	1	100,00
ośrodki wczasowe	10	13	14	10	11	11	100,00
ośrodki szkoleniowo-wypoczynkowe	0	2	2	3	3	3	100,00
kempingi	1	1	1	1	1	1	100,00
zakłady uzdrowiskowe	23	23	20	23	24	23	95,83
zespoły domków turystycznych	0	1	1	1	2	2	100,00
pozostałe obiekty	5	5	5	4	5	5	100,00

Źródło: Dane Urząd Statystyczny, % – obliczenia własne, opracowanie własne

Wykres 37.

TURYSTYCZNA BAZA NOCLEGOWA W KOŁOBRZEGU - STRUKTURA PODMIOTOWA W 2015 ROKU

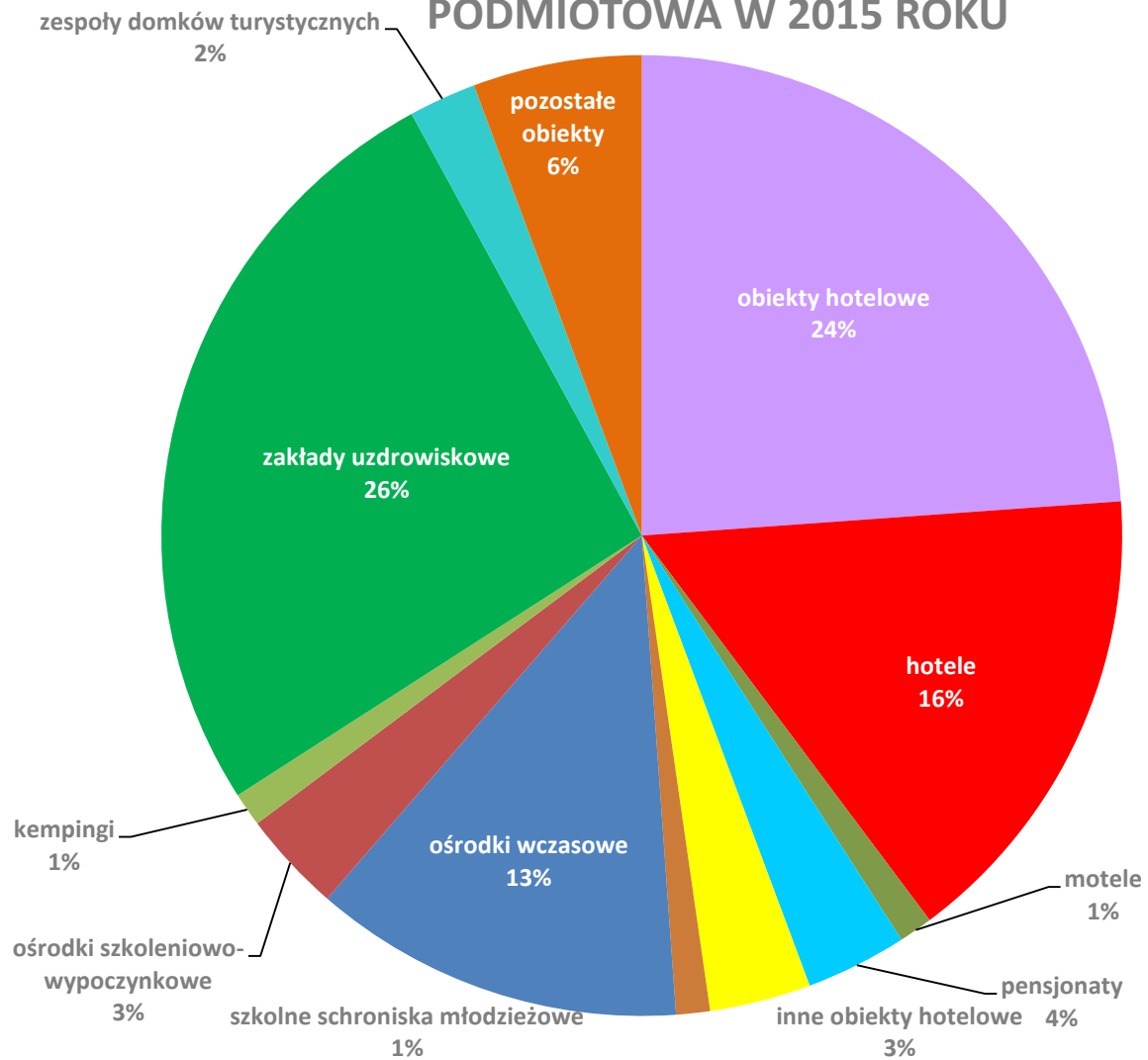

Źródło: Główny Urząd Statystyczny, opracowanie własne

Dochody budżetowe Gminy Miasto Kołobrzeg z tytułu opłaty uzdrowskiej

	2010	2011	2012	2013	2014	2015	dynamika rok poprzedni
dochód	7 922 859,50	7 920 447,20	8 233 311,00	8 539 242,00	10 529 347,20	11 983 334,70	113,81

Źródło: Sprawozdania z wykonania budżetu Gminy Miasto Kołobrzeg za lata 2010-2015, opracowanie własne

Wykres 38.

DOCHODY BUDŻETOWE GMINY MIASTO KOŁOBRZEG Z TYTUŁU OPŁATY UZDROWISKOWEJ W LATACH 2002-2015

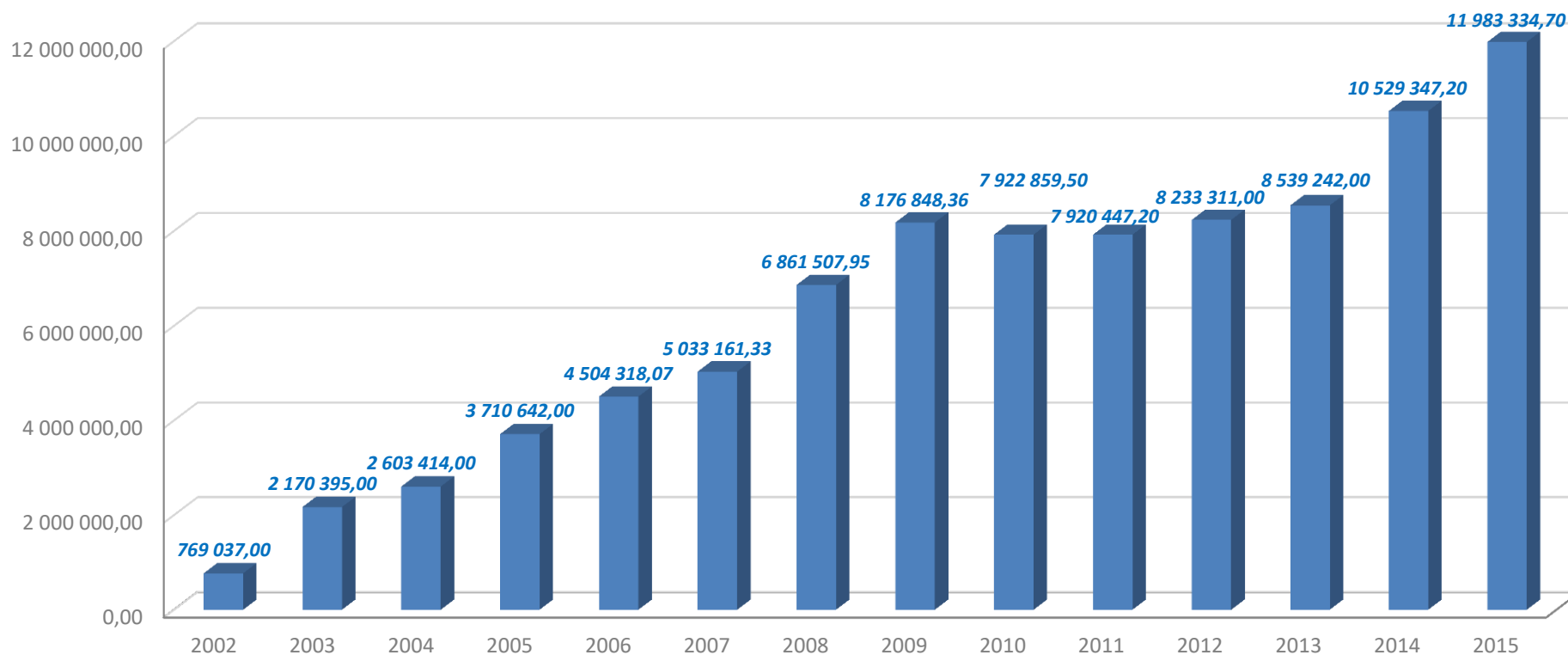

Źródło: Sprawozdania z wykonania budżetu Gminy Miasto Kołobrzeg za lata 2002-2015, opracowanie własne

Przedsiębiorstwo Uzdrowisko Kołobrzeg - obiekty, miejsca noclegowe oraz ich wykorzystanie w Kołobrzegu

	2010	2011	2012	2013	2014	2015	dynamika rok poprzedni
obiekty ogółem	4	4	4	4	4	4	100,00
liczba łóżek	1071	1081	1 295	1 267	1272	1299	102,12
Liczba kuracjuszy	20 406	21 309	20 421	21 367	21142	21617	102,25
w tym Polacy	18 708	19 772	18 865	19 419	19877	19463	97,92
z zagranicy	1 758	1 537	1 565	1 948	1265	2154	170,28

Źródło: Uzdrowisko Kołobrzeg, opracowanie własne

Struktura % turystów zagranicznych korzystający z turystycznych obiektów zbiorowego zakwaterowania według wybranych krajów

	2010	2011	2012	2013	2014	2015	dynamika rok poprzedni
Niemcy	92,16	92,28	91,47	91,33	93,09	93,98	100,96
Dania	2,66	2,49	2,36	1,86	1,62	1,15	70,99
Szwecja	1,31	1,35	1,25	1,30	1,13	1,14	100,88
Rosja	0,30	0,79	1,18	1,60	0,92	0,88	95,65
Norwegia	0,39	0,41	0,43	0,38	0,31	0,31	100,00
pozostałe kraje	3,18	2,68	3,31	3,53	2,94	2,54	86,39

Źródło: Dane wyjściowe Główny Urząd Statystyczny, % – obliczenia własne, opracowanie własne

Wskaźniki charakteryzujące stopień zagospodarowania turystycznego oraz intensywność ruchu turystycznego

	2010	2011	2012	2013	2014	2015	dynamika rok poprzedni
Wskaźnik nasycenia bazą noclegową według Charvata (wskaźnik gęstości bazy noclegowej)¹⁵	504,32	482,24	539,62	557,85	572,26	574,56	100,40
Wskaźnik funkcji turystycznej według Deferta (wskaźnik gęstości ruchu turystycznego)¹⁶	11 943,36	12 476,47	13 667,94	14 976,35	16 540,86	16 736,66	101,18
Wskaźnik intensywności ruchu turystycznego według Schneidera¹⁷	681,54	680,3	747,28	819,76	908,83	920,55	101,29
Wskaźnik intensywności ruchu turystycznego według Charvata¹⁸	5 404,96	5 712,96	6 087,68	6 415,77	6 949,54	7 086,38	101,97
Wskaźnik funkcji turystycznej miejscowości według Baretje'a i Deferta¹⁹	28,78	26,29	29,5	30,54	31,44	31,6	100,51
Wskaźnik rozwoju bazy noclegowej²⁰	23,68	25,87	25,33	26,85	28,9	29,13	100,80

Źródło: Dane wyjściowe Główny Urząd Statystyczny, obliczenia wskaźników własne, opracowanie własne

¹⁵ Liczony jako liczba miejsc noclegowych na 1 km² powierzchni.

¹⁶ Liczony jako liczba korzystających z noclegów na 1 km² powierzchni.

¹⁷ Liczony jako liczba korzystających z noclegów na 100 mieszkańców.

¹⁸ Liczony jako liczba udzielonych noclegów na 100 mieszkańców.

¹⁹ Liczony jako liczba miejsc noclegowych na 100 mieszkańców.

²⁰ Liczony jako liczba korzystających z noclegów na liczbę miejsc noclegowych.

Wykres 39.

WSKAŹNIKI CHARAKTERYZUJĄCE STOPIEŃ ZAGOSPODAROWANIA TURYSTYCZNEGO

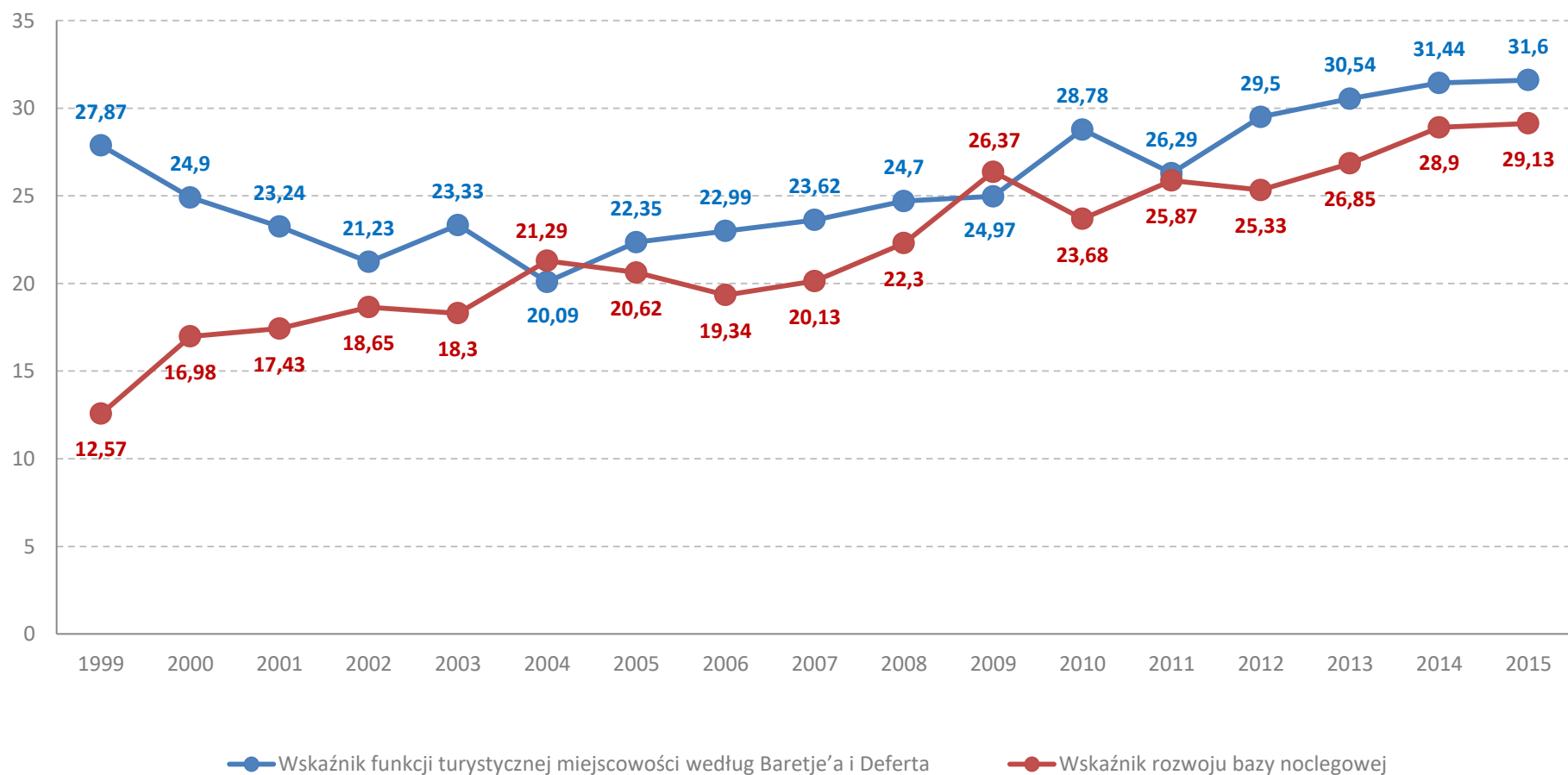

Źródło: Dane wyjściowe Główny Urząd Statystyczny, obliczenia wskaźników własne, opracowanie własne

Wykres 40.

WSKAŹNIKI CHARAKTERYZUJĄCE STOPIEŃ ZAGOSPODAROWANIA TURYSTYCZNEGO ORAZ INTENSYWNOŚĆ RUCHU TURYSTYCZNEGO

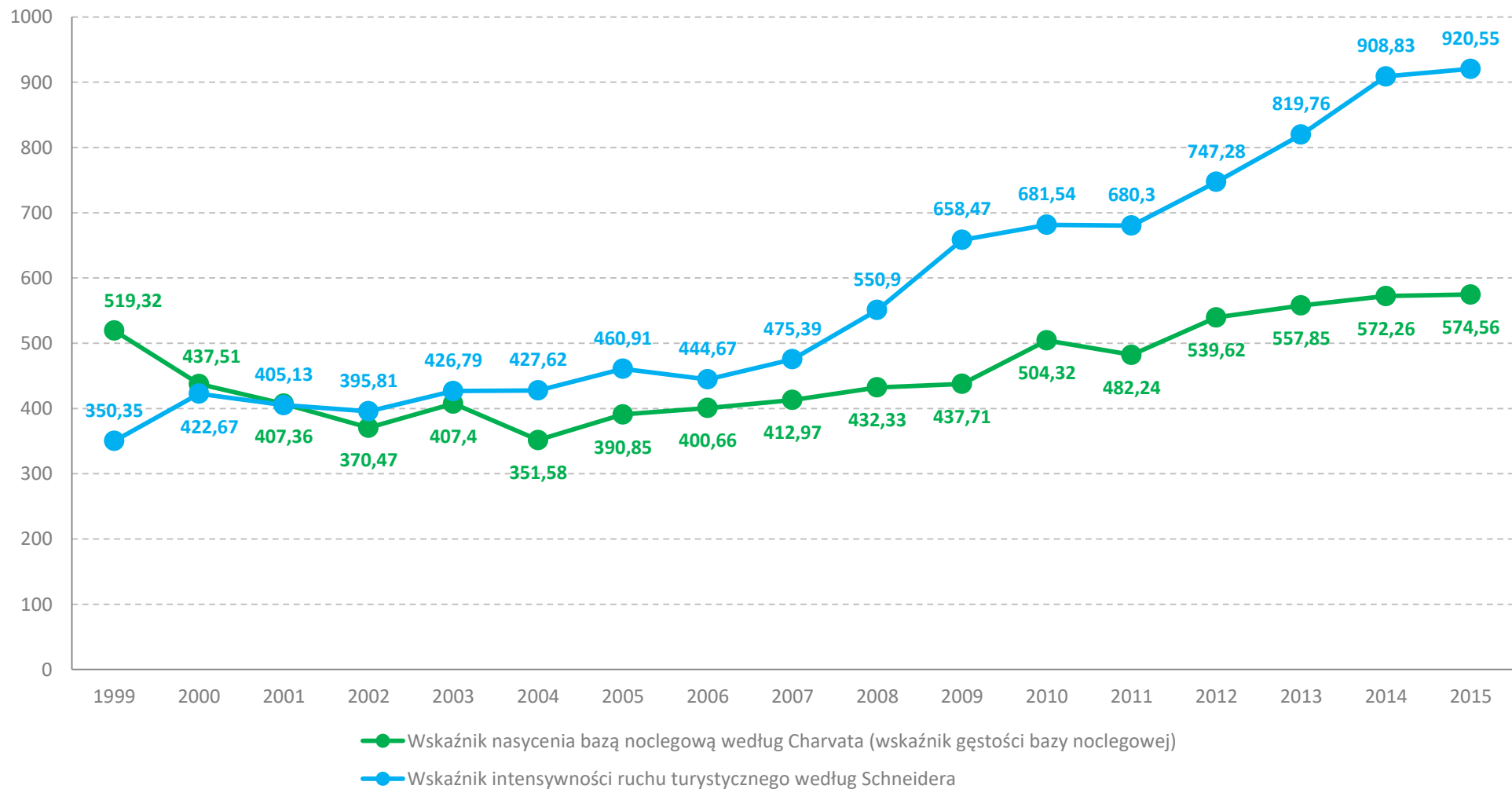

Źródło: Dane wyjściowe Główny Urząd Statystyczny, obliczenia wskaźników własne, opracowanie własne

Wykres 41.

WSKAŹNIKI CHARAKTERYZUJĄCE STOPIEŃ ZAGOSPODAROWANIA TURYSTYCZNEGO ORAZ INTENSYWNOŚĆ RUCHU TURYSTYCZNEGO

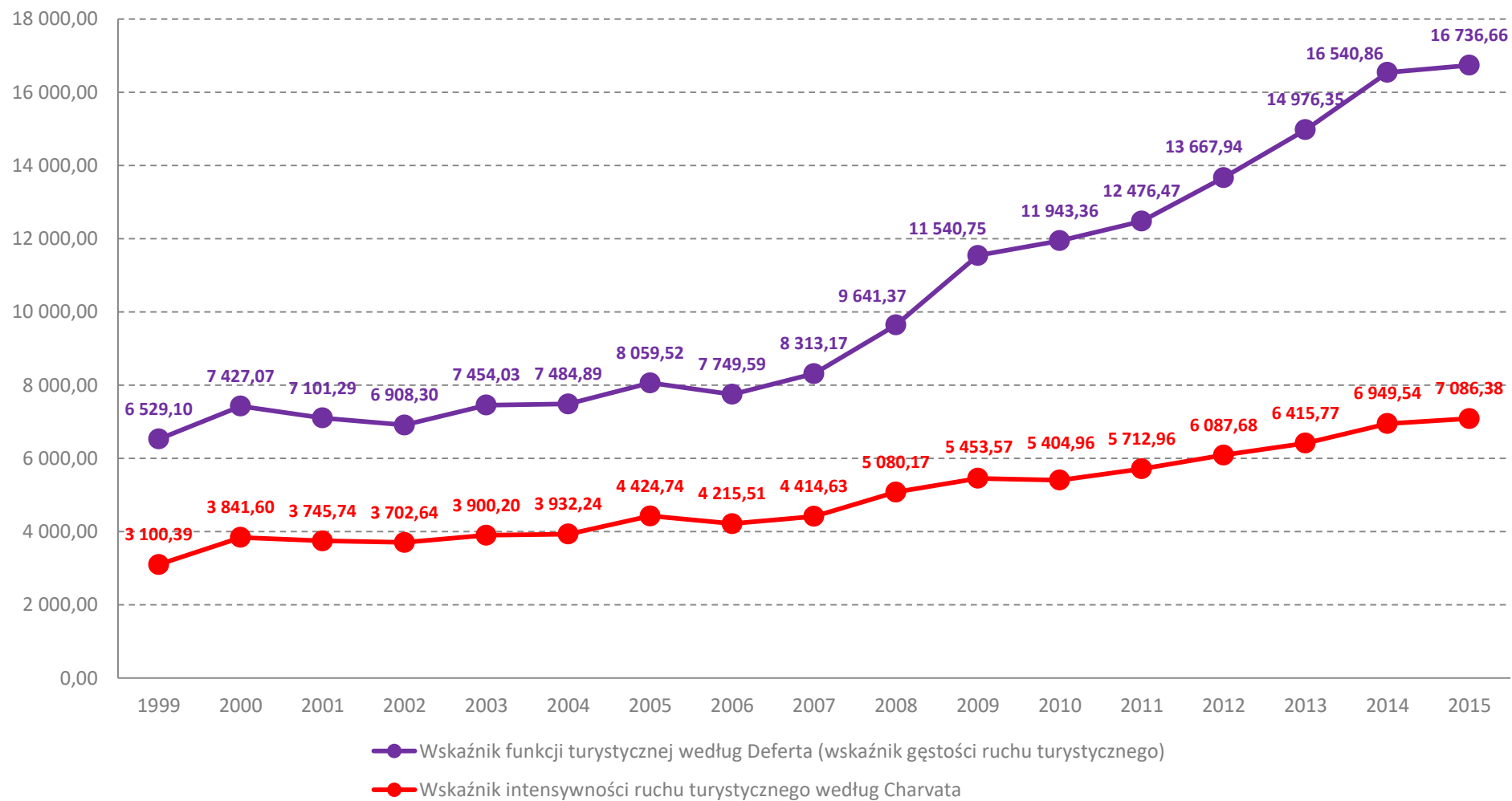

Źródło: Dane wyjściowe Główny Urząd Statystyczny, obliczenia wskaźników własne, opracowanie własne

VIII. MIESZKALNICTWO

W 2015 roku:

- Przeciętna powierzchnia użytkowa jednego mieszkania w m² wynosiła 67,5.
- Przeciętna powierzchnia użytkowa mieszkania na 1 osobę w m² wynosiła 32,6.
- W przeliczeniu na 1000 mieszkańców przypadało 482,5 mieszkań.
- W mieszkaniach znajdowało się przeciętnie 3,79 izb.
- Przeciętna liczba osób na jedno mieszkanie wynosiła 2,07, natomiast na jedną izbę 0,55.
- Wielkość zasobów mieszkaniowych miasta zwiększyła się o 49,49% w stosunku do roku 2000.

Nowe budynki oddane do użytkowania w mieście Kołobrzeg

	2010	2011	2012	2013	2014	2015	dynamika rok poprzedni
ogółem	35	28	43	40	25	46	184,00
mieszkalne	28	21	33	26	15	29	193,33
niemieszkalne	7	7	10	14	10	17	170,00
kubatura nowych budynków ogółem w m ³	290 213	95 180	161 390	178 837	104 802	149 741	142,88
kubatura nowych budynków mieszkalnych m ³	111 996	54 889	103 739	54 300	50 355	82 815	164,46
budownictwo indywidualne ogółem	22	22	31	23	15	30	200,00
mieszkalne	19	19	26	22	12	21	175,00
kubatura nowych budynków ogółem m ³	32 804	46 202	78 962	16 250	26 591	34 996	131,61
kubatura nowych budynków mieszkalnych m ³	22 849	44 741	42 215	16 127	25 875	23 197	89,65

Źródło: Dane Główny Urząd Statystyczny, opracowanie własne

Mieszkania oddane do użytkowania w mieście Kołobrzeg

	2010	2011	2012	2013	2014	2015	dynamika rok poprzedni
mieszkania	412	168	419	186	212	310	146,23
Izby ²¹	1 072	458	1 090	467	542	753	138,93
powierzchnia użytkowa m²	23 386	11 656	24 839	11 552	11 985	17 944	149,72

Źródło: dane Główny Urząd Statystyczny, opracowanie własne

Zasoby mieszkaniowe w mieście Kołobrzeg

	2010	2011	2012	2013	2014	2015	dynamika rok poprzedni
mieszkania ogółem	20 774	21 442	21 835	22 015	22 226	22 521	101,33
Izby	71 046	82 659	83 662	84 101	84 634	85 322	100,81
powierzchnia użytkowa m²	1 328 829	1 457 244	1 480 514	1 491 209	1 502 950	1 519 609	101,11
budynki mieszkalne w gminie	2 718	2 763	2 788	2 809	2 823	2 851	100,99

Źródło: dane Główny Urząd Statystyczny, opracowanie własne

Wykres 42.

MIESZKANIA OGÓŁEM W MIEŚCIE KOŁOBRZEG

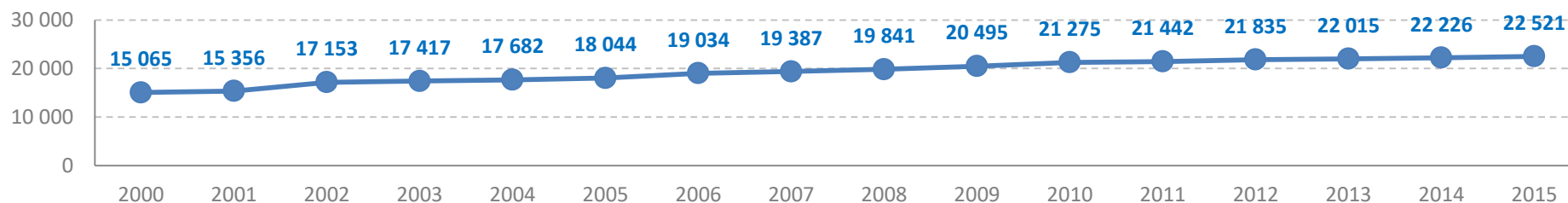

Źródło: Dane Główny Urząd Statystyczny, opracowanie własne

²¹ **Izba** - Pomieszczenie w mieszkaniu, oddzielone od innych pomieszczeń stałymi ścianami sięgającymi od podłogi do sufitu, o powierzchni nie mniejszej niż 4 m kw., z bezpośrednim oświetleniem dziennym, tj. oknem lub oszklonymi drzwiami w ścianie zewnętrznej budynku; za izbę uważa się nie tylko pokoje, ale również kuchnie spełniające powyższe kryteria. Nie uznaje się za izby - bez względu na wielkość powierzchni i sposób oświetlenia - przedpokojów, holi, łazienek, ubikacji, spiżarni, werand, ganków, schowków itp..

Wykres 43.

MIESZKANIA NA 1000 MIESZKAŃCÓW

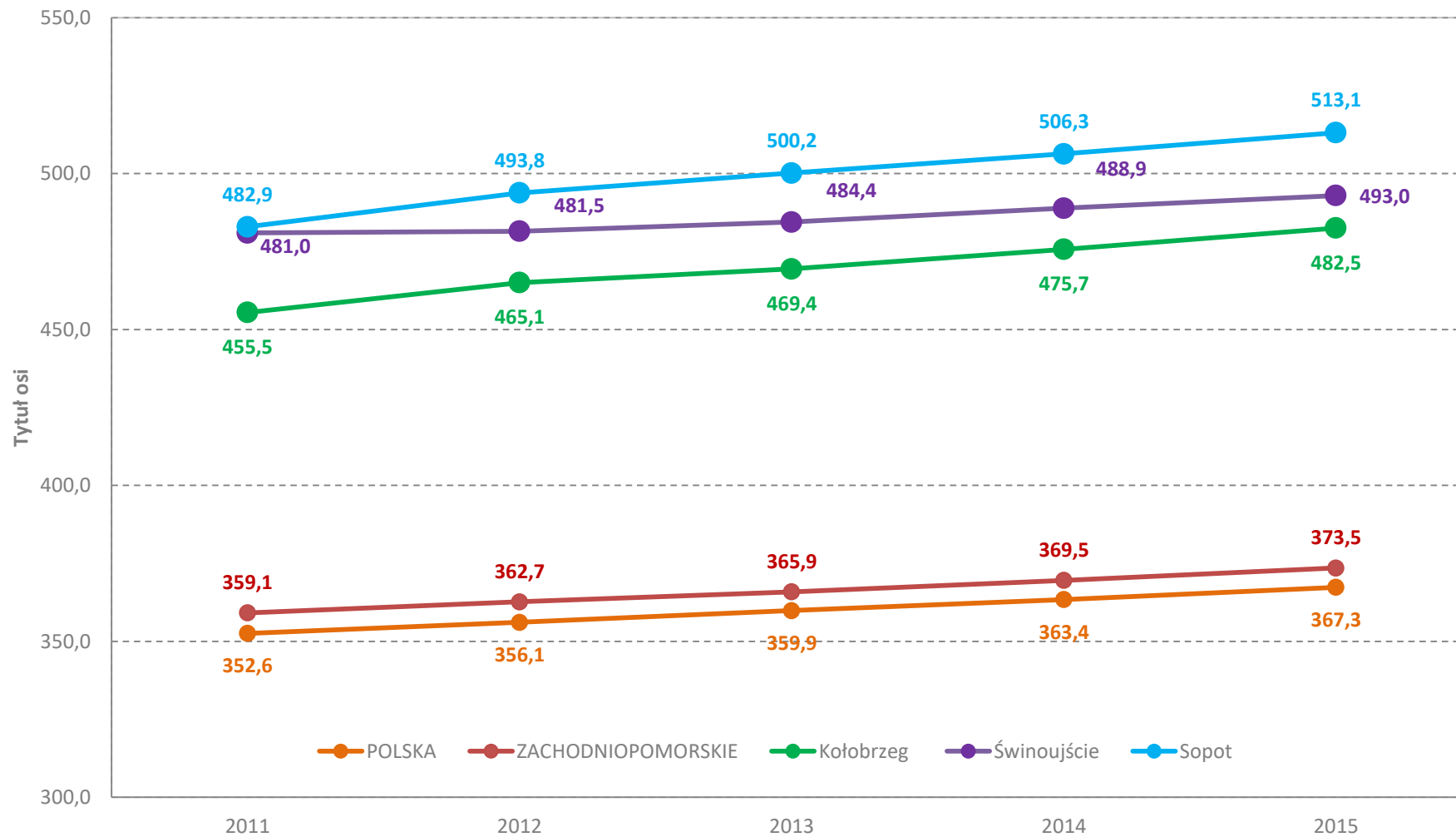

Źródło: Dane Główny Urząd Statystyczny, opracowanie własne

Liczba sprzedanych mieszkań gminnych na rzecz dotychczasowych najemców

	2010	2011	2012	2013	2014	2015	dynamika rok poprzedni
liczba mieszkań	131	89	54	61	48	35	72,92
powierzchnia w m ²	6 123,20	4 396,43	2 605,36	2 956,75	2 244,73	837,33	37,30
wpływy w zł	1025869,40	752919,66	449505,52	557127,92	381498,74	220256,31	57,73

Źródło: Sprawozdania z wykonania budżetu Gminy Miasto Kołobrzeg 2010-2011

Zasób mieszkaniowy stanowiący własność lub współwłasność gminy

	2009	2010	2011	2012	2013	2014	2015	dynamika rok poprzedni
liczba budynków ogółem	346	333	352	321	316	316	315	99,68
stanowiących własność gminy (nie objęte wspólnotami mieszkaniowymi)	81	74	69	62	51	60	59	98,33
w tym :								
stanowiących współwłasność gminy (w których występują wspólnoty mieszkaniowe)	265	259	283	259	265	256	256	100,00
liczba lokali mieszkalnych ogółem, w tym:	1869	1725	1628	1 576	1 499	1453	1397	96,15
W budynkach stanowiących własność gminy	722	616	595	590	543	544	531	97,61
wspólnoty mieszkaniowe	1147	1109	1033	986	956	909	866	95,27
Powierzchnia lokali w m²	88 566	81 899	70 983	74 647,59	66 432,33	64398	62624	97,25
w tym w budynkach:								
stanowiących własność gminy (nie objęte wspólnotami mieszkaniowymi)	34 222	30 866	27 392	26 178,56	24 457,26	24456	23895	97,71
wspólnoty mieszkaniowe	54 344	51 033	45 591	48 469,03	41 975,07	39942	38729	96,96
Liczba lokali niezamieszkaných	94	85	85	62	52	67	49	73,13
W tym powierzchnia	3 424 m	3 214	3 258	2 260,66	1 776,45	2398	1848	77,06
Stawka czynszu (bazowa)	3,5	3,5	4,9	4,90	6,15	6,15	6,15	100,00

Źródło: Wydział Komunalny Urzędu Miasta Kołobrzeg oraz KTBS

Komunalne zasoby mieszkaniowe w zarządzie KTBS

	2010	2011	2012	2013	2014	2015	dynamika rok poprzedni
liczba mieszkań komunalnych	1 891	1 790	1 739	1 551	1 453	1 397	96,15
powierzchnia użytkowa [m2]	78 017,85	73 772,15	70 899,81	67 438,00	64 398	62 624	97,25
liczba mieszkańców	4 526	4 220	3 995	3 789	3 536	3 426	96,89

Źródło: dane KTBS

Ilość lokali przeznaczonych na lokale socjalne oraz komunalne

	2010	2011	2012	2013	2014	2015	dynamika rok poprzedni
ilość wyodrębnionych lokali socjalnych	117*	171*	102	112	141	177	125,53
ilość lokali komunalnych	1695	1541	1474	1387	1312	1220	92,99
lokale mieszkalne będące własnością KTBS przekazane do dyspozycji gminy miejskiej	273	273	282	282	332	376	113,25

Źródło: dane Wydział Komunalny Urzędu Miasta Kołobrzeg oraz KTBS

* - w tym 84 będące własnością KTBS

- GM posiada tylko udziały w tych budynkach

Struktura budynków i mieszkań w zarządzie KTBS

	2010	2011	2012	2013	2014	2015	dynamika rok poprzedni
Liczba budynków w zarządzie KTBS, w tym własność:	155	159	149	141	144	142	98,61
Gminy Miasto	85	80	70	61	60	59	98,33
Wspólnot, w zarządzie KTBS	70	79	79	80	84	83	98,81
Powierzchnia budynków w zarządzie KTBS, w tym własność:	107 610,49	106 219,36	107 871,16	104 829,91	104 707,82	104 905,46	100,19
Gminy Miasto	28 832,98	27 102,99	28 494,21	25 280,96	25 090,19	24 713,45	98,50
Wspólnot, w zarządzie KTBS	78 777,51	79 116,37	79 376,95	79 548,95	79 617,63	80 192,01	100,72
Liczba mieszkań w zarządzie KTBS, w tym własność:	6 078	5 781	3 292	3 108	3 011	2 959	98,27
Gminy Miasto	4 526	4 220	1 739	1 551	1 453	1 397	96,15

Wspólnot, w zarządzie KTBS	1 552	1561	1553	1557	1558	1562	100,26
Powierzchnia mieszkań w zarządzie KTBS, w tym własność:	154 356,03	150 449,19	148494,98	145205,07	142233,85	141034,13	99,16
Gminy Miasto	78 017,85	73 772,15	70899,81	67438	64398	62624	97,25
Wspólnot, w zarządzie KTBS	76 338,18	76 677,04	77595,17	77767,07	77835,85	78410,13	100,74
Liczba mieszkań prywatnych w zarządzie KTBS	87	87	87	72	72	72	100,00
Powierzchnia mieszkań prywatnych w zarządzie KTBS	4 383,30	4 383,30	4383,30	3925,95	3925,95	3925,95	100,00

Źródło: dane KTBS

Liczba wydanych pozwoleń na budowę w Kołobrzegu

	2010	2011	2012	2013	2014	2015	dynamika rok poprzedni
budynki mieszkalne jednorodzinne							
liczba pozwoleń na budowę	147	173	13	7	111	120	108,11
łączna powierzchnia użytkowania w m ²	25 996	26 447	1 984	1 436	20666	18822	91,08
liczba budynków	bd	bd	bd	bd	125	148	118,40
budynki mieszkalne wielorodzinne							
liczba pozwoleń na budowę	8	4	7	5	7	9	128,57
łączna powierzchnia użytkowania w m ²	21 507	9 635	34 493	16 596	13074	39708	303,72
liczba mieszkań	326	139	543	206	186	654	351,61
liczba budynków	bd	bd	bd	bd	24	13	54,17

Źródło: Starostwo Powiatowe w Kołobrzegu

Liczba przyjętych zgłoszeń o zakończeniu budowy

	2010	2011	2012	2013	2014	2015	dynamika rok poprzedni
budynki mieszkalne jednorodzinne							
liczba przyjętych zgłoszeń o zakończeniu budowy	15	17	21	22	11	21	190,91
łączna powierzchnia użytkowania w m ²	3 353	3 218	5 384	4 096	1670	2 796	167,43
budynki mieszkalne wielorodzinne							

liczba przyjętych zgłoszeń o zakończeniu budowy (wniosków o pozwolenie na użytkowanie)	0	0	11	4	4	8	200,00
łączna powierzchnia użytkowania w m ²	20 556	8 437	19 266	9 943	11 855	17 143	144,61
liczba mieszkań	397	151	398	164	201	287	142,79

Źródło: Powiatowy Inspektorat Nadzoru Budowlanego

Wykres 44.

MIESZKANIA I BUDYNKI ODDANE DO UŻYTKOWANIA W MIEŚCIE KOŁOBRZEG W LATACH 2001-2013

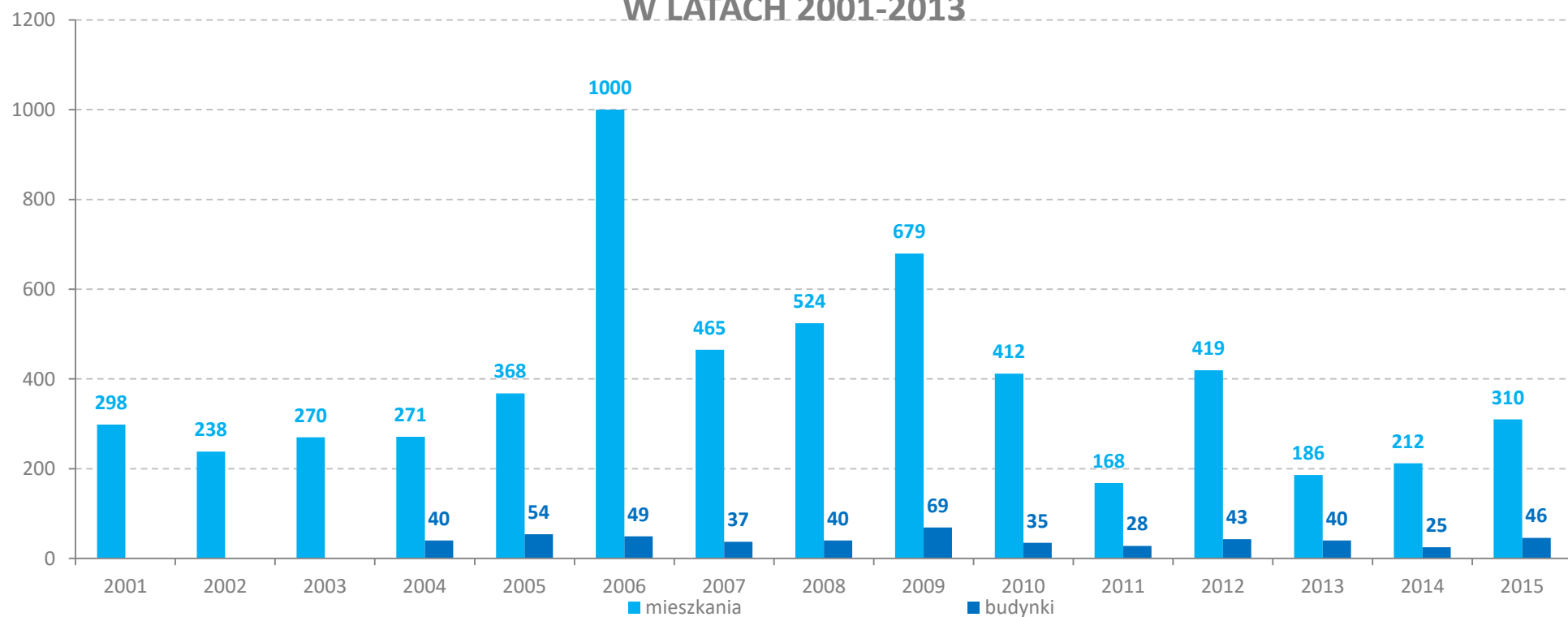

Źródło: Dane Główny Urząd Statystyczny, opracowanie własne

IX. GOSPODARKA KOMUNALNA, OCHRONA ŚRODOWISKA

W 2015 roku:

- Zużycie wody w gospodarstwach domowych ogółem na 1 mieszkańca wynosiło 38,9 m³.
- Zużycie wody na 1 mieszkańca wynosiło 70,9 m³.
- Udział terenów zieleni w powierzchni ogółem wynosił 8,3%.
- W mieście znajdowało się 10 pomników przyrody.
- Powierzchnia miasta w granicach administracyjnych liczy 2567 ha (25,67 km²)
- Zlikwidowano 21 dzikich wysypisk, z których zebrano odpady komunalne o masie 67,1 t.
- Zebrano 15226,16 ton odpadów komunalnych, w tym z gospodarstw domowych 7491,86 tony.
- Na 1 mieszkańca w ciągu roku zebrano 325,9 kg odpadów komunalnych.
- Na 1 mieszkańca przypadało 160,4 kg odpadów z gospodarstw domowych.

Sieć wodociągowa	2010	2011	2012	2013	2014	2015	dynamika rok poprzedni
SIEĆ WODOCIĄGOWA							
liczba mieszkańców korzystających z sieci wodociągowej	44 984	47 078	46 951	46 897	44 076	43559	98,83
zużycie wody – SPRZEDANA m ³	3 125 748	3 252 086	3 215 072,5	3 138 090,1	3 170 619,57	3 287 598,20	103,69
w tym: gospodarstwa domowe m ³	1 918 568	1 949 256	1 873 848,4	1 806 615,5	1 788 060,60	1 816 833,20	101,61
przemysł i inni odbiorcy m ³	1 297 180	1 310 928	1 341 224,1	1 331 474,6	1 382 558,97	1 470 765,00	106,38
na jednego korzystającego odbiorcę m ³ /rok	707,2	692,5	642,1	626,7	620,6	643,5	103,69
na jednego mieszkańca m ³	71,5	69,1	68,5	66,9	71,9	75,5	105,01
długość sieci wodociągowej km	143,1	143,1	-	-	-	-	-
w tym: sieć rozdzielcza km	136,6	136,6	151,9	153,0	154,5	156,2	101,10
przyłącza wodociągowe km	57,3	57,4	57,5	57,6	58,5	59,2	101,20
liczba ujęć wody: Bogucino-Rościcino, Podczele-Studnie szt.	19	19	19	19	19	19	100,00
ich produkcja dobową m ³ /dobę	15 024	15 928	18 077	17 746	17976	18189	101,18
wydajność nominalna ujęć m ³ /dobę	30 000	25 000	25 000	25 000	25000	25000	100,00

Okres eksploatacji sieci- struktura %							
do 5 lat	5	5	5	5	5	5	100,00
od 6 do 10 lat	20	20	20	20	20	20	100,00
od 11 do 20 lat	25	25	25	25	25	25	100,00
powyżej 20 lat	50	50	50	50	50	50	100,00

Źródło: Miejskie Wodociągi i Kanalizacja w Kołobrzegu

Sieć kanalizacyjna							
	2010	2011	2012	2013	2014	2015	dynamika rok poprzedni
SIEĆ KANALIZACYJNA							
liczba mieszkańców korzystających z sieci kanalizacyjnej	44 984	47 078	46 904	46 850	44032	43515	98,83
długość sieci w km	123,2	123,2	123,3	123,8			-
sanitarna	123,2	123,2	123,3	123,8	124,2	124,7	100,40
ilość ścieków odprowadzanych ogółem w m ³							-
a) do sieci kanalizacyjnej	3 151 811	3 211 638	3 137 064,9	3 216 385,1	3 276 282,07	3 398 446,80	103,73
w tym: z gospodarstw domowych	1 907 815	1 932 728	1 852 008,5	1 791 307,2	1 781 359,60	1 811 177,20	10,17
przemysł i inni odbiorcy	1 243 996	1 278 910	1 285 056,4	1 425 077,9	1 494 922,47	1 587 369,60	106,18
na jednego korzystającego odbiorcę	693,2	683,9	632,0	647,9	645,8	669,9	103,73
na jednego mieszkańca	70,1	68,2	66,9	68,6	74,4	78,1	104,97
ilość ścieków oczyszczonych w m ³	4 229 000	4 954 000	4 867 000	4 954 000	4 263 000	4 557 900	106,92
Okres eksploatacji sieci- struktura %							
do 5 lat	5	5	4	4	5	5	100,00
od 6 do 10 lat	20	20	20	20	20	20	100,00
od 11 do 20 lat	25	25	26	26	25	25	100,00
powyżej 20 lat	50	50	50	50	50	50	100,00
% skanalizowania miasta	99	99	99,9	99,9	99	99	100,00
liczba oczyszczalni ścieków	1	1	1	1	1	1	100,00
wielkość oczyszczalni	14 000	14 000	14 000	14 000	14 000	14 000	100,00
przepustowość oczyszczalni m ³ / d	28 000	28 000	28 000	28 000	28 000	28 000	100,00

Źródło: Miejskie Wodociągi i Kanalizacja w Kołobrzegu

Sieć wodociągowa, zaopatrzenie w wodę							
	2010	2011	2012	2013	2014	2015	dynamika rok poprzedni
połączenia prowadzące do budynków mieszkalnych i zbiorowego zamieszkania w szt.	3625	3874	3913	3961	4004	4045	101,02
woda dostarczona gospodarstwom domowym w dam ³	1918,6	1941,3	1873,8	1806,6	1787,5	1817,2	101,66

Źródło: dane Główny Urząd Statystyczny, opracowanie własne

Sieć kanalizacyjna i oczyszczanie ścieków							
	2010	2011	2012	2013	2014	2015	dynamika rok poprzedni
połączenia prowadzące do budynków mieszkalnych i zbiorowego zamieszkania w szt.	3171	3233	3270	3309	3340	3384	101,32
ścieki odprowadzone w dam ³	3152	3343	3137	3216	3276	3398	103,72

Źródło: dane Główny Urząd Statystyczny, opracowanie własne

Zużycie wody, energii elektrycznej oraz gazu							
	2010	2011	2012	2013	2014	2015	dynamika rok poprzedni
woda na 1 mieszkańca w m ³	42,7	41,2	39,8	38,5	38,2	38,9	101,83
woda na 1 korzystającego m ³	43,1	41,6	40,2	38,8	38,3	38,9	101,57
energia na 1 mieszkańca KWh	889,0	729,8	716,8	717,2	bd	bd	bd
energia na 1 odbiorcę (gospodarstwo domowe) KWh	1832,8	1653,4	1588,3	1564,9	bd	bd	bd
gaz na 1 mieszkańca m ³	310,3	255,9	271,8	274,0	254,7	301,3	118,30
gaz na 1 odbiorcę (gospodarstwo domowe) m ³	991,4	330,0	379,5	381,9	355,7	97,6	27,44

Źródło: dane Główny Urząd Statystyczny, opracowanie własne

Długość gazociągów w mieście* w metrach							
	2010	2011	2012	2013	2014	2015	dynamika rok poprzedni
ciśnienie n/c	69 956,70	69 956,70	69 956,7	70 026,7	70 451,2	71 083,7	100,90
ciśnienie ś/c	32 785,70	33 141,70	34 571,7	38 528,6	38 528,6	38 732,1	100,53
ogółem	102 742,40	103 098,40	104 528,4	108 555,3	108 979,8	109 815,8	100,77

Źródło: Zakład Gazowniczy Koszalin

Sieć gazowa							
	2010	2011	2012	2013	2014	2015	dynamika rok poprzedni
odbiorcy gazu ogółem	14 614	14 639	11 521	11 501	11 506	11 541	100,30
odbiorcy domowi	14 077	14 088	10 947	10 951	10 954	10 975	100,19
zakłady produkcyjne	535	549	103	103	101	105	103,96
usługi i handel oraz pozostali							
odbiorcy	2	2	471	447	451	461	102,22
zużycie gazu w m3 ogółem	23 867,50	21 011,30	22 227,7	22 215,4	19 790,80	19 989,80	101,01
na ogrzewanie mieszkań w m3	8 454,80	7 693,20	7 515,9	8 535,9	11 922,40	11 497,10	96,43

Źródło: Wielkopolski Oddział Obrotu Gazem w Poznaniu

Wykres 45.

ZUŻYCIE GAZU W M³ OGÓŁEM W KOŁOBRZEGU

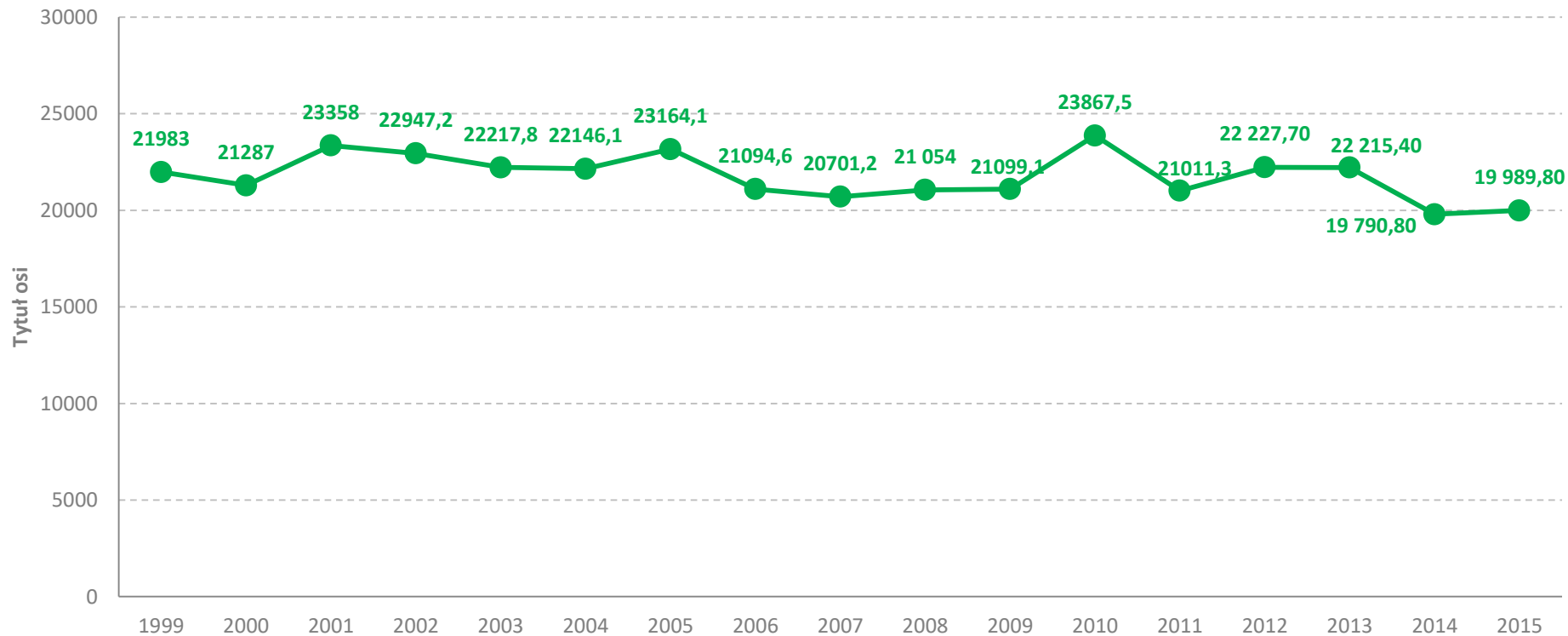

Źródło: Wielkopolski Oddział Obrotu Gazem w Poznaniu, opracowanie własne

Długość i ilość przyłączy gazowych w metrach

	2010		2011		2012		2013		2014		2015		dynamika ilość rok poprzedni
	długość	ilość	długość	ilość	długość	ilość	długość	ilość	długość	ilość	długość	ilość	-
ciśnienie n/c	39 723,80	2 208	40 016,30	2 226	40 252,8	2 246	40 338,8	2 252	40 896,8	2 269	41 181,6	2285	100,71
ciśnienie ś/c	14 370,90	803	14 777,90	830	15 173,4	848	15 444,9	854	15 705,8	867	16 216,7	891	102,77
ogółem	54 094,70	3 011	54 794,20	3 056	55 426,2	3 094	55 783,7	3 106	56 602,55	3 136	57398,38	3176	101,28

Źródło: Zakład Gazowniczy Koszalin

Sieć gazowa							
	2010	2011	2012	2013	2014	2015	dynamika rok poprzedni
długość czynnej sieci ogółem w m	107030	107386	108816	112843	114 638	115 615	100,85
długość czynnej sieci przesyłowej w m	4287	4287	4287	4287	4 287	4 287	100,00
długość czynnej sieci rozdzielczej w m	102743	103099	104529	108556	110 351	111 328	100,89
czynne przyłącza do budynków mieszkalnych i niemieszkalnych	2995	3041	3086	3098	3 141	3 193	101,66
odbiorcy gazu	14077	14088	14036	14040	14 048	14 076	100,20
odbiorcy gazu ogrzewający mieszkania gazem	3451	4000	3566	3691	3 793	3 278	86,42
zużycie gazu w tys. m ³	13955,80	12056,40	12804,9	12851,6	11 928,7	11 502,3	96,43
zużycie gazu na ogrzewanie mieszkań w tys. m ³	8454,8	7693,2	7515,9	8535,9	9 876,0	6 698,8	67,83
ludność korzystająca z sieci gazowej	34996	36531	33742	33652	33 535	33 586	100,15

Źródło: dane Główny Urząd Statystyczny, opracowanie własne

Liczba odbiorców energii elektrycznej i zużycie energii w Kołobrzegu							
	2010	2011	2012	2013	2014	2015	dynamika rok poprzedni
liczba odbiorców energii elektrycznej ogółem ²²	26 247	26 392	26 898	27 243	27 543	27 702	100,58
Zużycie energii elektrycznej ogółem ²³	125 943	113 593	122 149	122 224	122 155,87	138 652,07	113,50

Źródło: Energa S.A.

²² Dane uwzględniają odbiorców o średnim oraz niskim napięciu.

²³ Jak wyżej.

Sieć ciepła	2010	2011	2012	2013	2014	2015	dynamika rok poprzedni
Zapotrzebowanie mocy ciepłej zamówionej przez odbiorców (MW)	105,64	106,78	99,296	98,446	98,34	99,62	101,30
Sprzedaż ciepła ogółem (GJ)	810 450	704 473	721 400	710 010	657801	677693	103,02
w tym: budownictwo jedno i wielorodzinne(GJ)	623 840	484 909	577 120	571 120	394000	408143	103,59
przemysł i inni odbiorcy(GJ)	186 610	219 564	144 280	138 890	263801	269550	102,18
Wskaźnik wykorzystania mocy produkcyjnych (GJ/MW/rok)	7 672	6 597	7 265	7 212	6689	6803	101,70
Długość sieci ciepłowniczej (Km)	34,989	35,037	35,53	36,555	37,873	38,747	102,31

Źródło: Miejska Energetyka Ciepła w Kołobrzegu

Wykres 46.

ZAPOTRZEBOWANIE MOCY CIEPLNEJ ZAMÓWIONEJ PRZEZ ODBIORCÓW MEC

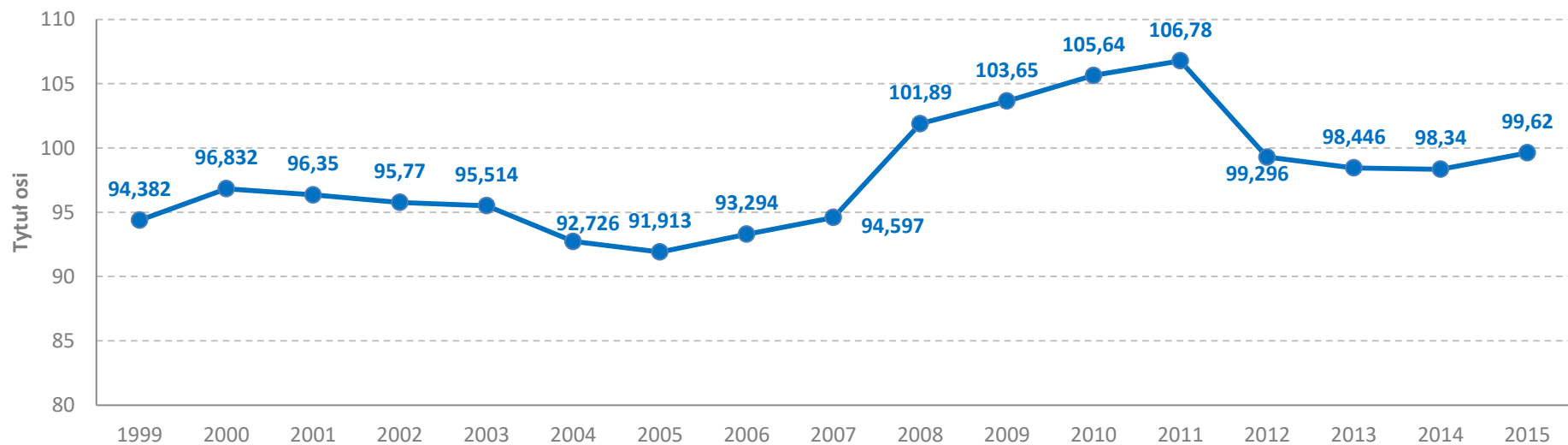

Źródło: Miejska Energetyka Ciepła w Kołobrzegu, opracowanie własne

Ochrona przyrody							
	2010	2011	2012	2013	2014	2015	dynamika rok poprzedni
obszary prawnie chronione - powierzchnia w ha ogółem	2 061,4	2 061,4	2 061,4	2 066,54	2 066,54	2 066,54	100,00
w tym: obszary chronionego krajobrazu	1 680,0	1 680,0	1 680,0	1 680,00	1 680,00	1 680,00	100,00
użytki ekologiczne w ha	381,4	381,4	381,4	386,54	386,54	386,54	100,00
Tereny zieleni w gestii samorządu							
parki spacerowo - wypoczynkowe ogółem	5	6 ²⁴	6	6	6	9	150,00
powierzchnia w ha	62,2	63,4	63,4	63,4	63,4	127,06	200,41
zielenie ogółem	38	39	39	39	45	51	113,33
powierzchnia w ha	26,8	27,1	27,0	27,0	27,55	29,45	106,90
tereny zieleni osiedlowej ha	17,2	18,0	17,8	17,8	17,7	17,7	100,00
powierzchnia żywopłotów w m	5 714	7 613	5 842	5 218	5 336	6 383	119,62
nasadzenia w tym: drzewa - sztuki	371	298	240	841	219	366	167,12
krzewy - sztuki	6 726	4 369	9 013	3 469	1 267	605	47,75
ubytki w tym: drzewa	234	773	1 265	1 279	1 142	868	76,01
krzewy	5 431	30 762	8 304	730	714	64	8,96

Źródło: Główny Urząd Statystyczny

²⁴ Nowy Park im.Bolesława Krzywoustego na Osiedlu Janiska

Odpady	2010	2011	2012	2013	2014	2015	dynamika rok poprzedni
Ilość zebranych odpadów komunalnych ogółem (łącznie wszystkie odpady wraz z odbieranymi przez spółkę w ramach PSZOK)					19647,09	20 877,577	106,26
Ilość zebranych odpadów komunalnych w tonach ogółem:	19 757,89	21 089,05	19 937,76	17 596,20	-	-	-
w tym: wielkogabarytowe	330,35	368,63	317,05	200,10	300,52	517,642	172,25
Biodegradowalne	544,54	564,90	566,37	587,60	698,72	619,65	88,68
Zmieszane opakowaniowe odpady	-	-	73,89	107,20	-	3697,31	-
Ilość zebranych selektywnie surowców wtórnych w tonach, w tym:					5421,138	5921,163	109,22
Makulatura	47,70	12,10	60,67	2,5	0,3877	6,075	1566,93
Szkło	464,67	418,34	237,70	308,40	929,93	907,997	97,64
Tworzywa sztuczne	285,17	322,26	305,97	505,30	143,39	141,48	98,67
Procent odpadów komunalnych zebranych w sposób selektywny			7,83	9,72	300,52	517,642	172,25
Ilość odzyskanych odpadów problemowych w tonach, w tym:					698,72	619,65	88,68
opony	12,88	13,66	bd	bd	3348,19	3697,31	110,43
akumulatory	0,48	1,23	bd	bd	bd	bd	-
baterie	-	0,40	bd	bd	bd	31,009	-
elektronika	12,75	39,62	1,28	bd	28%	28,36%	101,29

Źródło: Miejski Zakład Zieleni, Dróg i Ochrony Środowiska

Emisja zanieczyszczeń powietrza z zakładów szczególnie uciążliwych w Kołobrzegu

WYSZCZEGÓLNIENIE	Zanieczyszczenia					
	pyłowe			gazowe		
	ogółem	w tym ze spalania paliw	ogółem	w tym		
				dwutlenek siarki	tlenki azotu	dwutlenek węgla
	w tonach					
2012	42	40	89575	428	152	88960
2015	27	26	76475	322	96	75999

Źródło: Główny Urząd Statystyczny Ochrona środowiska i leśnictwo w województwie zachodniopomorskim w latach 2010-2-12 oraz Ochrona środowiska i leśnictwo w województwie zachodniopomorskim w latach 2013-2015 <http://szczecin.stat.gov.pl/publikacje-i-foldery/ochrona-srodowiska/ochrona-srodowiska-i-lesnictwo-w-wojewodztwie-zachodniopomorskim-w-latach-2013-2015,1,4.html> z dnia 30.12.2016r.

Emisja zanieczyszczeń powietrza z zakładów szczególnie uciążliwych w Kołobrzegu

WYSZCZEGÓLNIENIE	Emisja zanieczyszczeń							Zanieczyszczenia zatrzymane w urządzeniach do redukcji w % zanieczyszczeń wytworzonych	
	pyłowych				gazowych			pyłowych	gazowych
	w tys. ton	na 1 km ² w tonach	w tys. ton	na 1 km ² w tonach	w tym				
					dwutlenek siarki	tlenki azotu	dwutlenek węgla		
	w tys. ton								
2012	0	1,6	89,6	3445,2	0,4	0,2	bd	98,3	-
2015	0	bd	76,5	bd	0,3	0,1	76,0	98,7	-

Źródło: Główny Urząd Statystyczny Ochrona środowiska i leśnictwo w województwie zachodniopomorskim w latach 2010-2-12 oraz Ochrona środowiska i leśnictwo w województwie zachodniopomorskim w latach 2013-2015 <http://szczecin.stat.gov.pl/publikacje-i-foldery/ochrona-srodowiska/ochrona-srodowiska-i-lesnictwo-w-wojewodztwie-zachodniopomorskim-w-latach-2013-2015,1,4.html> z dnia 30.12.2016r.

X. GRUNTY I NIERUCHOMOŚCI MIEJSKIE

W 2015 roku:

- Powierzchnia zasobu gruntów gminnych, w granicach administracyjnych miasta wynosiła 1019 ha, 116 ha – powierzchnia gruntów w użytkowaniu wieczystym.
- Na dzień 31 grudnia 2015 r. Gmina Miasto Kołobrzeg była właścicielem 1184 ha gruntów położonych w granicach administracyjnych Miasta Kołobrzeg oraz 62 ha położonych poza obrębem Miasta Kołobrzeg łącznie 1246 ha.

forma użytkowania	2008	2011	2013	2015	
	wielkość w ha			udział % w powierzchni miasta ogółem	
Grunty stanowiące gminny zasób nieruchomości, w tym:	933	1003	1015	1019	81,78
Użytki rolne	225	222	220	219	17,58
Użytki leśne, w tym:	65	56	65	65	5,22
Lasy	26	26	26	26	2,09
Grunty zadrzewione i zakrzewione	39	39	39	39	3,13
Grunty zabudowane i zurbanizowane, w tym:	389	410	413	420	33,71
Tereny mieszkalne	31	22	25	25	2,01
Tereny przemysłowe	8	3	3	4	0,32
Inne tereny zabudowane	57	62	61	65	5,22
Zurbanizowane tereny niezabudowane	30	30	31	31	2,49
Tereny rekreacyjne i wypoczynkowe	109	118	121	120	9,63
Drogi	130	146	148	151	12,12
Inne tereny komunikacyjne	24	24	24	24	1,93
Tereny różne i użytki ekologiczne	254	315	317	315	25,28
Grunty w zarządzie i użytkowaniu	60,35	54	57	49	3,93
Grunty w użytkowaniu wieczystym	125	122	117	116	9,31
Grunty położone poza granicami administracyjnymi Miasta Kołobrzeg	bd	62	62	62	4,98

Źródło: Sprawozdanie z wykonania budżetu za 2011, 2013, 2015 rok, dane za 2008 - Wydział Gospodarki Nieruchomościami Urzędu Miasta Kołobrzeg

Wykres 47.

STRUKTURA UŻYTKOWANIA GRUNTÓW STANOWIĄCYCH GMINNY ZASÓB NIERUCHOMOŚCI WEDŁUG PRZEZNACZENIA W 2015 ROKU

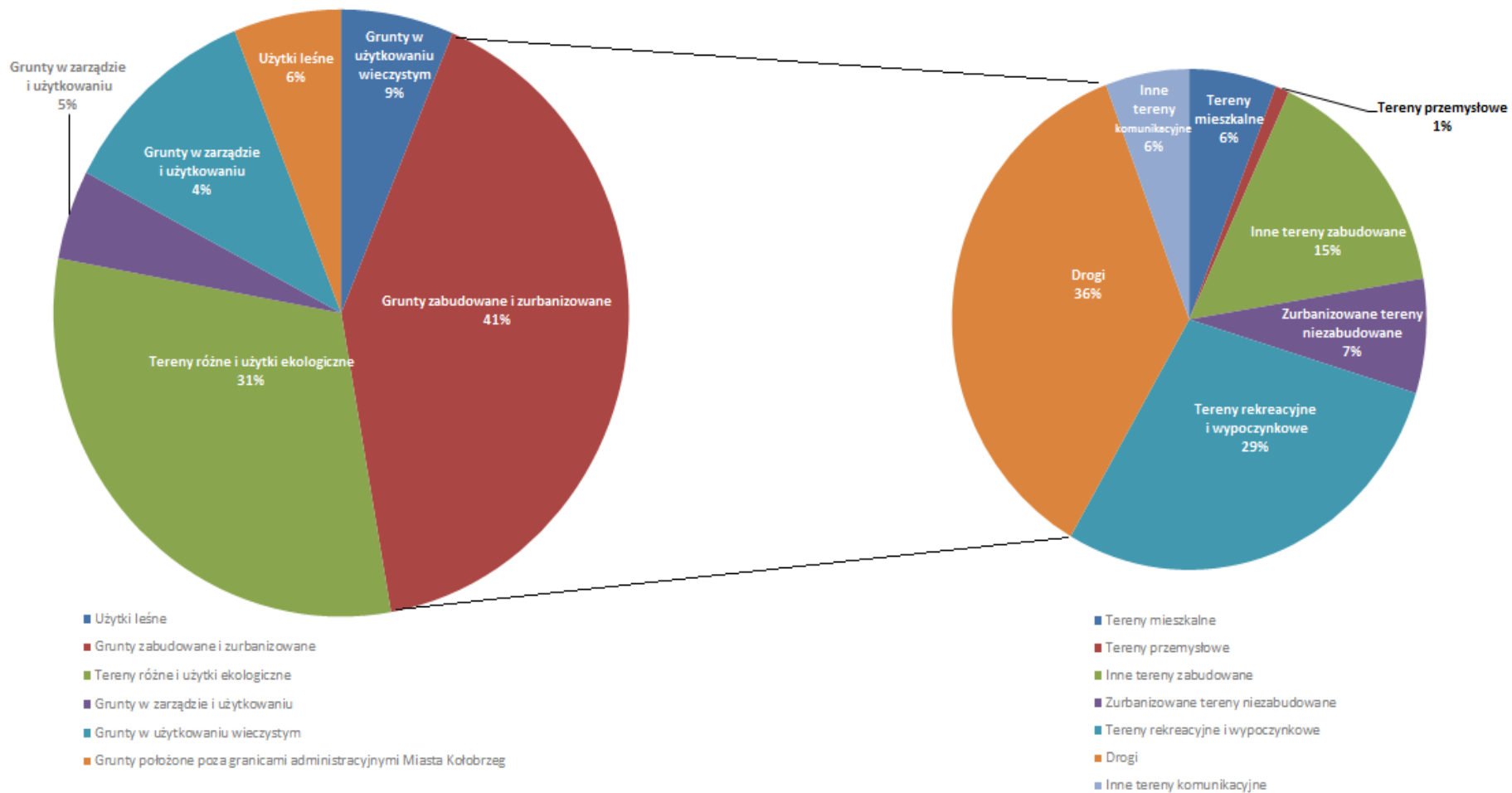

Źródło: Sprawozdanie z wykonania budżetu za 2015 rok, opracowanie własne

Powierzchnia gruntów komunalnych wg prawnych form użytkowania w ha						
	2010	2011	2012	2013	2014	dynamika rok poprzedni
ogółem	1150,0	1148,0	1148,0	1146,0	1144,0	99,83
tworzące gminny zasób nieruchomości	1011,0	1012,0	1015,0	1015,0	1013,0	99,80
przekazane w trwały zarząd gminnym jednostkom organizacyjnym	14,0	14,0	14,0	14,0	14,0	100,00
przekazane w użytkowanie wieczyste	125,0	122,0	119,0	117,0	117,0	100,00
przekazane w użytkowanie wieczyste osobom fizycznym	32,0	30,0	27,0	26,0	25,00	96,15

Źródło: dane Główny Urząd Statystyczny, opracowanie własne

Powierzchnia gruntów komunalnych wg prawnych form użytkowania wg Głównego Urzędu geodezji i Kartografii		
	2015	struktura
ogółem stan na 1.01	1 174	-
z wyłączeniem gruntów przekazanych w użytkowanie wieczyste	1 057	90,03
wchodzące w skład gminnego zasobu nieruchomości	1 013	86,29
przekazane w trwały zarząd gminnym jednostkom organizacyjnym	14	1,19
pozostałe grunty	30	2,56
przekazane w użytkowanie wieczyste	117	9,97
w użytkowaniu wieczystym osób fizycznych	25	2,13
w użytkowaniu wieczystym osób prawnych	17	1,45
w użytkowaniu wieczystym spółdzielni mieszkaniowych	0	0,00
w użytkowaniu wieczystym pozostałych osób	75	6,39

Źródło: dane Główny Urząd Statystyczny, opracowanie własne

Lasy							
	2010	2011	2012	2013	2014	2015	dynamika rok poprzedni
powierzchnia gruntów leśnych ogółem	53,2	103,4	103,4	103,36	52,15	102,24	196,05
lesistość w %	2,1	4,0	4,0	4,0	2,0	4,0	200,00
grunty leśne publiczne	44,7	44,7	44,7	44,70	44,7	44,70	100,00
grunty leśne publiczne Skarbu Państwa	18,7	18,7	18,7	18,70	18,7	18,70	100,00
grunty leśne prywatne	8,5	58,7	58,7	58,66	7,45	57,54	772,35

Źródło: dane Główny Urząd Statystyczny, opracowanie własne

Sposób rozporządzania mieniem komunalnym w ha							
	2010	2011	2012	2013	2014	2015	dynamika rok poprzedni
zarząd	28,86	28,86	28	28			
użytkowanie	27,81	27,81	30	30	57	49	85,96
użyczenie	50,90	55,06	51,18	28,15	29,96	30,28	101,07
użytkowanie wieczyste	125	122	119	117	117	116	99,15
Dzierżawa, w tym:	31,75	34,62	49,66	52,42	53,13	55,45	104,37
dzierżawa nieruchomości na cele działalności gospodarczej	-	-	-	-	26,31	25,17	95,67
dzierżawa pod uprawy warzyw, owoców, kwiatów, uprawy rolne, pasieki i nasadzenia zielone	52,1732	51,7461	11,9875	8,6119	26,82	30,28	112,90

Źródło: Wydział Gospodarki Nieruchomościami Urzędu Miasta Kołobrzeg

Sprzedaż nieruchomości stanowiących własność gminy wg przeznaczenia

	2010	2011	2012	2013	2014	2015	dynamika rok poprzedni
nieruchomości sprzedane w							
trybie przetargu	0,7106	0,6766	0,9083	0,8181	3,15	1,27	40,32
nieruchomości sprzedane w							
trybie bezprzetargowym	1,6759	1,2372	0,1376	0,6770	0,17	0,03	17,65
razem	2,3865	1,9138	1,0459	1,4951	3,32	1,3	39,16

Źródło: Wydział Gospodarki Nieruchomościami Urzędu Miasta Kołobrzeg

Gospodarowanie gruntami komunalnymi według grup rodzajowych w ha

	2010	2011	2012	2013	2014	2015	dynamika rok poprzedni
grunty rolne	218	219	218	217	44	45	102,27
drogi	145	146	148	148	147	151	102,72
rowy i wody	10	10	10	10	7	7	100,00
lasy	26	26	26	26	26	26	100,00
nieużytki	63	64	64	64	317	315	99,37

Źródło: Wydział Gospodarki Nieruchomościami Urzędu Miasta Kołobrzeg

XI. EDUKACJA

W 2015 roku:

- Współczynnik skolaryzacji ²⁵ brutto w szkołach podstawowych wynosił 107,59, natomiast w gimnazjach 135,23.
- Wyniki egzaminów gimnazjalnych z języka angielskiego wynosiły 72,09 %.
- Wyniki egzaminów gimnazjalnych z matematyki wynosiły 46,55 %.
- Wyniki egzaminów gimnazjalnych z przyrody wynosiły 50,96 %.
- Wyniki egzaminów gimnazjalnych z języka polskiego wynosiły 59,37 %.
- Wyniki egzaminów gimnazjalnych z historii i WOS wynosiły 63,06 %.
- Odsetek dzieci w przedszkolach wynosił 97,6%.
- Wyniki sprawdzianu po 6 kl. SP wyniosły 81,0699%
- Liczba miejsc w żłobkach w przeliczeniu na 100 dzieci wynosiła 14,8111.
- Liczba dzieci na 1 miejsce w przedszkolu wyniosła 0,9176.

Przedszkola							
	2010	2011	2012	2013	2014	2015	dynamika rok poprzedni
ogółem	10	11	11	11	11	13	118,18
 prowadzone przez jst	7	7	7	7	7	7	100,00
miejsca	1 218	1 308	1 323	1 407	1384	1333	96,32
 w prowadzonych przez jst	1 005	998	978	1063	1033	983	95,16
dzieci	1 264	1 339	1 373	1 375	1259	1197	95,08
 w prowadzonych przez jst	1 074	1 088	1 066	1094	1018	942	92,53
oddziały przedszkolne w szkołach podstawowych	3	3	3	4	3	3	100,00
dzieci w oddziałach przedszkolnych w szkołach podstawowych	156	196	208	246	242	192	79,34

Źródło: dane Główny Urząd Statystyczny, opracowanie własne

²⁵ Relacja liczby osób uczących się (stan na początku roku szkolnego) na danym poziomie kształcenia (niezależnie od wieku) do liczby ludności (stan w dniu 31 XII) w grupie wieku określonej jako odpowiadająca temu poziomowi nauczania. Współczynnik skolaryzacji brutto np. dla poziomu szkoły podstawowej wyliczamy dzieląc liczbę wszystkich uczniów szkół podstawowych bez względu na wiek na początku danego roku szkolnego przez liczbę ludności w wieku 7-12 lat (wiek przypisany do tego poziomu) według stanu w dniu 31 XII tego samego roku; wynik podajemy w ujęciu procentowym. Źródło definicji: http://old.stat.gov.pl/qus/definicje_PLK_HTML.htm?id=POJ-5063.htm

Punkty przedszkolne				
	2012	2013	2014	2015
liczba	1	2	2	0
miejsca	13	35	48	0
dzieci	13	21	42	0

Źródło: dane Główny Urząd Statystyczny, opracowanie własne

Szkoły podstawowe							
	2010	2011	2012	2013	2014	2015	dynamika rok poprzedni
ogółem	10	10	10	10	10	10	100,00
prowadzone przez jst	6	6	6	6	6	6	100,00
uczniowie	2 643	2 678	2644	2633	2800	3048	108,86
w prowadzonych przez jst	2582	2597	2552	2531	2673	2903	108,60
absolwenci	455	451	452	479	404	405	100,25
w prowadzonych przez jst	440	444	437	471	403	400	99,26

Źródło: dane Główny Urząd Statystyczny, opracowanie własne

Gimnazja							
	2010	2011	2012	2013	2014	2015	dynamika rok poprzedni
ogółem bez specjalnych	6	6	6	6	6	6	100,00
prowadzone przez jst	4	4	4	4	4	4	100,00
specjalne	4	4	4	4	4	3	75,00
uczniowie bez specjalnych	1508	1461	1426	1393	1360	1334	98,09
w prowadzonych przez jst	1458	1375	1315	1281	1253	1224	97,69
uczniowie w specjalnych	62	55	67	62	48	42	87,50
absolwenci bez specjalnych	487	485	452	471	418	420	100,48
w prowadzonych przez jst	472	473	441	441	369	389	105,42
absolwenci w specjalnych	11	14	9	13	10	13	130,00

Źródło: dane Główny Urząd Statystyczny, opracowanie własne

Wykres 48.

MIEJSCA ORAZ DZIECI W PRZEDSZKOLACH W LATACH 2007-2015

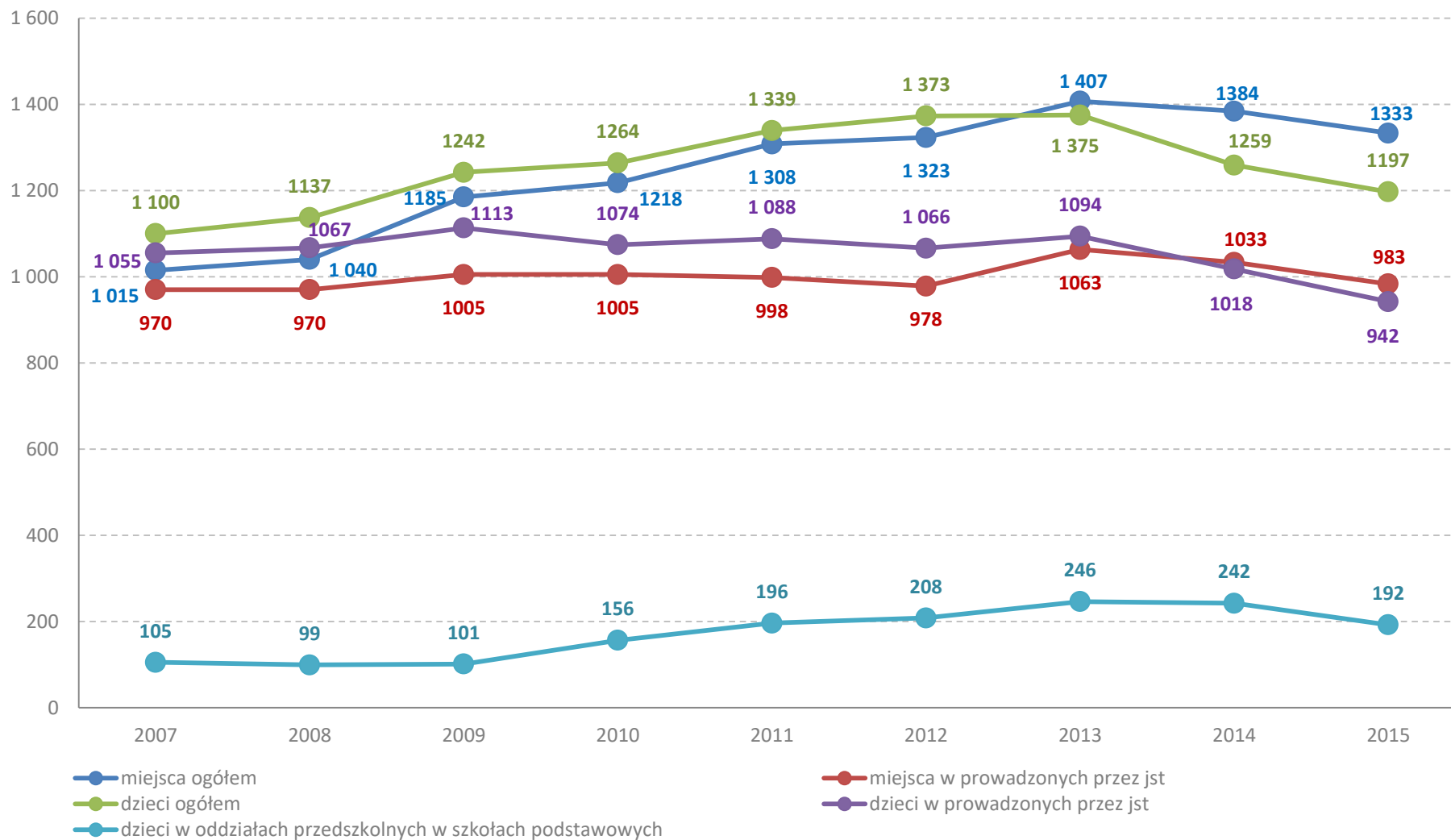

Źródło: dane Główny Urząd Statystyczny, opracowanie własne

Wykres 49.

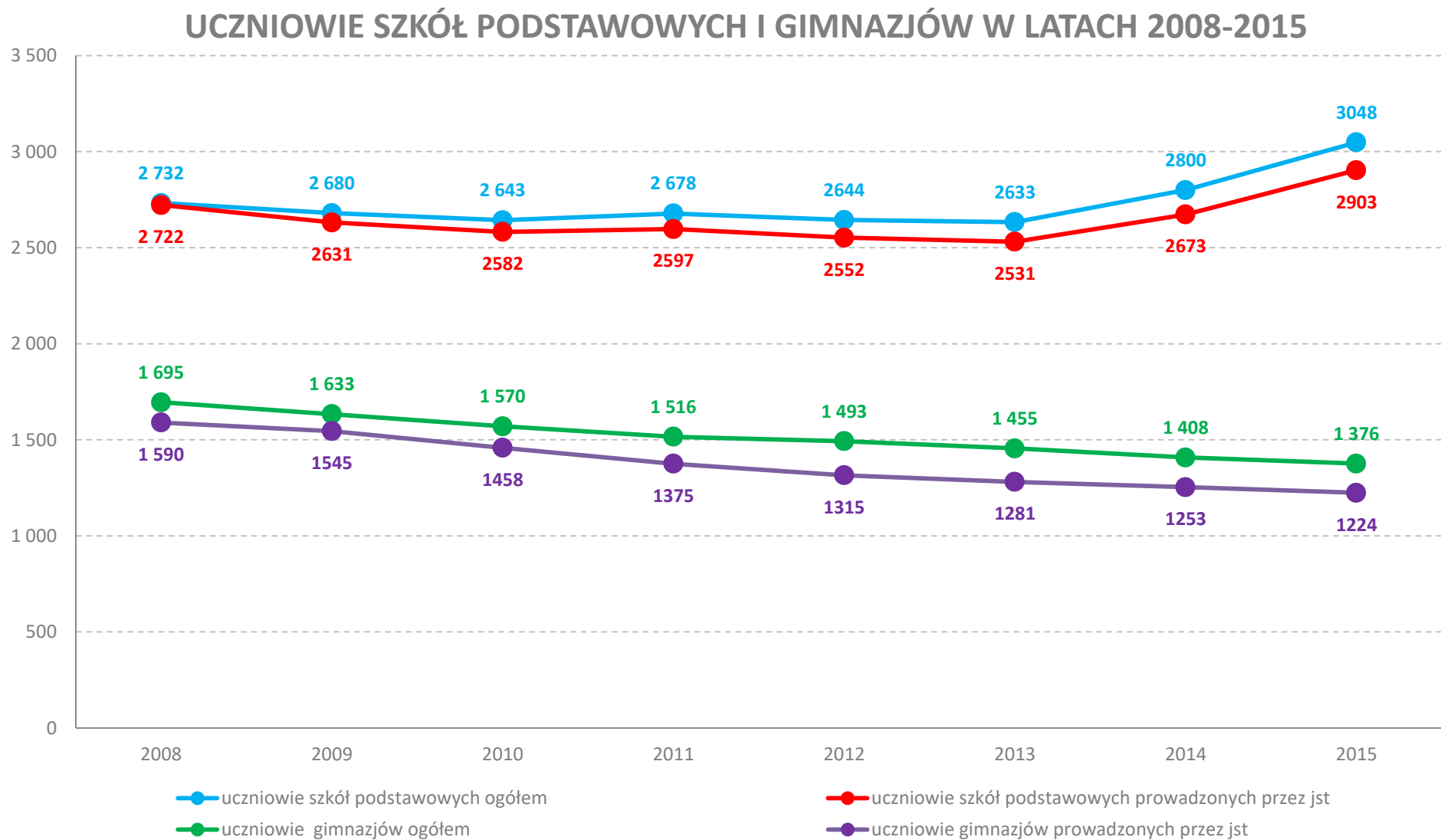

Źródło: dane Główny Urząd Statystyczny, opracowanie własne

Szkoły ponadgimnazjalne – wg rodzaju							
	2010	2011	2012	2013	2014	2015	dynamika rok poprzedni
Szkolnictwo zawodowe							
zasadnicze szkoły zawodowe	3	3	3	3	2	2	100,00
w tym dla młodzieży	1	1	1	1	1	1	100,00
uczniowie	489	457	423	374	366	380	103,83
w tym w szkołach dla młodzieży	425	396	384	347	341	349	102,35
technika dla młodzieży	4	3	3	3	3	5	166,67
uczniowie	1567	1528	1566	1488	1511	1499	99,21
Ogółem – liczba szkół	7	6	6	6	5	7	140,00
Ogółem – liczba uczniów	2056	1985	1950	1835	1877	1879	100,11
Szkolnictwo artystyczne							
Ogółem (prowadzone przez administrację rządową)	1	1	1	1	1	1	100,00
uczniowie	76	81	80	81	80	81	101,25
Szkolnictwo ogólnokształcące							
licea dla młodzieży	3	3	3	3	3	3	100,00
prowadzone przez samorząd	2	2	2	2	2	2	100,00
uczniowie	1038	1022	999	971	920	893	97,07
w tym prowadzonych przez samorząd	992	976	955	930	874	860	98,40
licea dla dorosłych	4	4	4	4	4	4	100,00
prowadzone przez samorząd	1	1	1	1	1	1	100,00
uczniowie	444	445	579	637	555	462	83,24
w tym prowadzonych przez samorząd	71	52	39	40	25	13	52,00
licea uzupełniające dla dorosłych	3	3	3	2	-	-	-
uczniowie	331	405	152	39	-	-	-
Ogółem – liczba szkół	10	10	10	9	7	7	100,00
Ogółem – liczba uczniów	1813	1872	1730	1647	1475	1355	91,86

Źródło: dane Główny Urząd Statystyczny, opracowanie własne

Nauczanie języków obcych w szkołach dla dzieci i młodzieży*

	2010	2011	2012	2013	2014	2015	dynamika rok poprzedni
Obowiązkowo uczący się języka obcego wg typu szkoły							
szkoły podstawowe							
angielski	2132	2179	2220	2385	2613	2881	110,26
niemiecki	463	440	134	201	337	224	66,47
gimnazja							
angielski	1323	1461	1426	1389	1358	1333	98,16
niemiecki	1005	1461	1189	1166	1139	1124	98,68
francuski	1	0	0	0	0	0	-
szkoły ponadgimnazjalne							
angielski	2540	2526	2481	2454	2484	2588	104,19
francuski	119	90	89	66	48	15	31,25
niemiecki	2529	2610	2485	2457	2277	2224	97,67
rosyjski	184	162	117	0	27	83	307,41
łaciński	117	110	141	50	0	0	-
hiszpański	249	332	317	325	277	270	97,47
szkoły policealne							
niemiecki	bd	bd	73	42	30	54	180,00
Dodatkowo uczący się języka obcego wg typu szkoły							
szkoły podstawowe							
angielski	401	375	62	65	71	71	100,00
niemiecki	934	1179	856	483	526	871	165,59
gimnazja							
francuski	19	17	15	12	6	0	-
niemiecki	448	0	235	221	215	199	92,56
angielski	174	-	-	-	-	-	-
inny	-	-	25	-	-	-	-

Źródło: dane Główny Urząd Statystyczny, opracowanie własne; * bez szkół specjalnych

Szkoły policealne							
	2010	2011	2012	2013	2014	2015	dynamika rok poprzedni
ogółem	12	10	8	10	10	10	100,00
prorowadzone przez organ publiczny	2	1	2	2	2	2	100,00
dla młodzieży	1	1	1	1	1	1	100,00
uczniowie	862	873	807	714	793	633	79,82
w prowadzonych przez organ publiczny	131	131	218	179	165	119	72,12
w szkołach dla młodzieży	111	101	117	93	94	63	67,02
absolwenci	166	208	126	260	207	156	75,36
w prowadzonych przez organ publiczny	48	54	31	84	97	54	55,67
w szkołach dla młodzieży	32	44	31	32	53	14	26,42

Źródło: dane Główny Urząd Statystyczny, opracowanie własne

Szkoły wyższe, studenci i absolwenci					
	2012	2013	2014	2015	dynamika rok poprzedni
jednostki zamiejscowe	4	3	2	2	100,00
studenci ogółem	577	223	202	150	74,26
studenci kobiety	427	158	154	113	73,38
studenci mężczyźni	150	65	48	37	77,08
absolwenci ogółem	279	133	81	63	77,78
absolwenci kobiety	227	99	64	52	81,25
absolwenci mężczyźni	52	34	17	11	64,71

Źródło: dane Główny Urząd Statystyczny, opracowanie własne

Wykres 50.

SZKOŁY WYŻSZE - STUDENCI

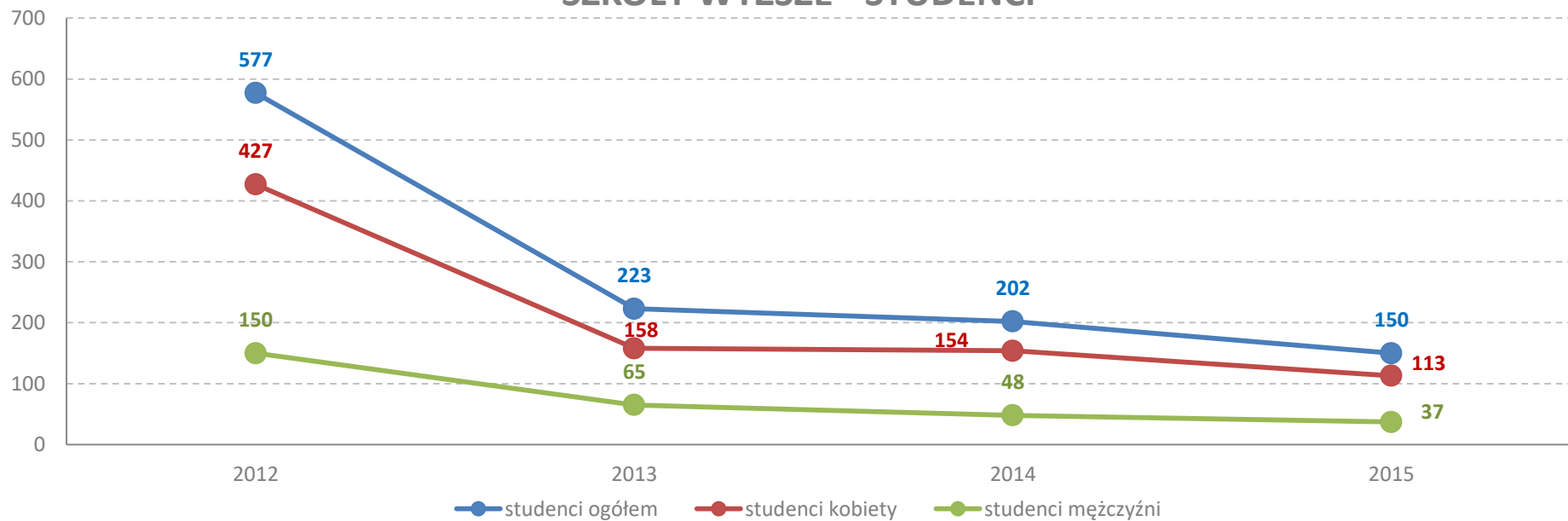

Źródło: dane Główny Urząd Statystyczny, opracowanie własne

Szkolnictwo artystyczne							
	2010	2011	2012	2013	2014	2015	dynamika rok poprzedni
Liczba uczniów w roku szkolnym	124	131	131	128	135	136	100,74
Liczba kandydatów na jedno miejsce w roku szkolnym	2	2	3	2	2	2	100,00
Liczba zatrudnionych nauczycieli w roku szkolnym	16	16	15	15	17	19	111,76
Liczba etatów w roku szkolnym	18	18	14,6	14,6	14,6	14,6	100,00
Liczba koncertów dla środowiska lokalnego w roku szkolnym	11	5	11	13	9	8	88,89

Źródło: Państwowa Szkoła Muzyczna w Kołobrzegu

Informacje o działalności poradni psychologiczno – pedagogicznej

	2010/2011	2011/2012	2012/2013	2013/2014	2014/2015	2015/2016	dynamika rok poprzedni
Ogółem	1966	2281	4500	4275	9158	9655	105,43
Orzeczenie o potrzebie indywidualnego nauczania	72	46	103	59	62	53	85,48
Dostosowanie warunków i formy sprawdzianu w szkole podstawowej, egzaminu gimnazjalnego, egzaminu zawodowego, egzaminu maturalnego lub egzaminu dojrzałości do indywidualnych potrzeb absolwenta	137	81	77	148	81	74	91,36
Przyspieszenie obowiązku szkolnego	1	0	0	0	0	0	-
Odroczenie obowiązku szkolnego	4	4	8	65	93	6	6,45
Dostosowanie wymagań edukacyjnych wynikających z programu nauczania do indywidualnych potrzeb edukacyjnych ucznia (szkoły podstawowe, gimnazja, szkoły ponadgimnazjalne)	304	248	310	291	284	222	78,17
Inne opinie o przebadanych	363	254	89	66	35	20	57,14
Zajęcia korekcyjno - kompensacyjne	12	23	24	22	20	25	125,00
Terapia logopedyczna	82	86	121	85	64	70	109,38
Zajęcia grupowe aktywizujące do wyboru kierunku kształcenia i zawodu	488	597	585	816	520	389	74,81
Inne formy pomocy indywidualnej	43	61	76	120	105	108	102,86
Inne formy pomocy grupowej	233	432	1036	917	787	2181	277,13
Inne	515	551	385	391	5810	5435	93,55
Liczba porad psychologicznych	112	140	887	774	639	505	79,03
Liczba porad pedagogicznych	104	101	735	775	656	566	86,28

Źródło: Poradnia Psychologiczno-Pedagogiczna w Kołobrzegu

XII. KULTURA

W 2015 roku:

- Liczba zwiedzających muzea i oddziały na 1000 ludności wynosiła 2927,6.
- Liczba imprez oświatowych w muzeach na 10 tys. mieszkańców wynosiła 34,9.
- Liczba ludności na 1 miejsce w kinach stałych wynosiła 201,17.
- W domach i ośrodkach kultury, świetlicach i klubach zorganizowano 465 imprez, w których uczestniczyło 143225 osób, przeciętna liczba uczestników imprez na 1 mieszkańca wynosiła 3.
- W Kołobrzegu w domach i ośrodkach kultury, świetlicach i klubach działało 12 grup artystycznych.
- W 39 (w tym 20 sportowych) imprezach masowych uczestniczyło 137690 osób.

Strategia Rozwoju Kultury	2010	2011	2012	2013	2014	2015	dynamika rok poprzedni
Przedsięwzięcie Kultura Miasta							
Liczba osób uczestniczących we wszystkich programach Kultury Miasta (Szkola Kultury, Fabryka Artystów, Wirtualne Centrum Kultury etc. – ogółem)	25032	36205	31235	42587	30241	24808	82,03
Liczba przedsięwzięć zrealizowanych w ramach Kultury Miasta (łącznie)	70	125	123	95	98	91	92,86
Kwota dotacji pozyskanych na kulturę w ramach Kultury Miasta	34651,67	18929,03	45285,00	30650,00	31200,00	121820,00	390,45
Przedsięwzięcie Miasto Kultury							
Liczba osób uczestniczących w wydarzeniach kulturalnych w ramach Miasta Kultury–publiczność spektakli, koncertów, wystaw etc.	52163	95681	87977	76824	76348	83176	108,94
Liczba przedsięwzięć o skali ogólnopolskiej w ramach Miasta Kultury (festiwali, konkursów	19	18	18	17	20	20	100,00
Liczba wydarzeń (koncertów, spotkań, wystaw, spektakli itp.) zrealizowanych w ramach Miasta Kultury (łącznie)	145	212	237	240	225	296	131,56
Kwota dotacji pozyskanych na kulturę w ramach Miasta Kultury	168453,16	82345,63	35000,00	101259,54	30000,00	44000,00	146,67

Źródło: Regionalne Centrum Kultury w Kołobrzegu

Wykres 51.

STRATEGIA ROZWOJU KULTURY – LICZBA PRZEDSIĘWZIĘĆ

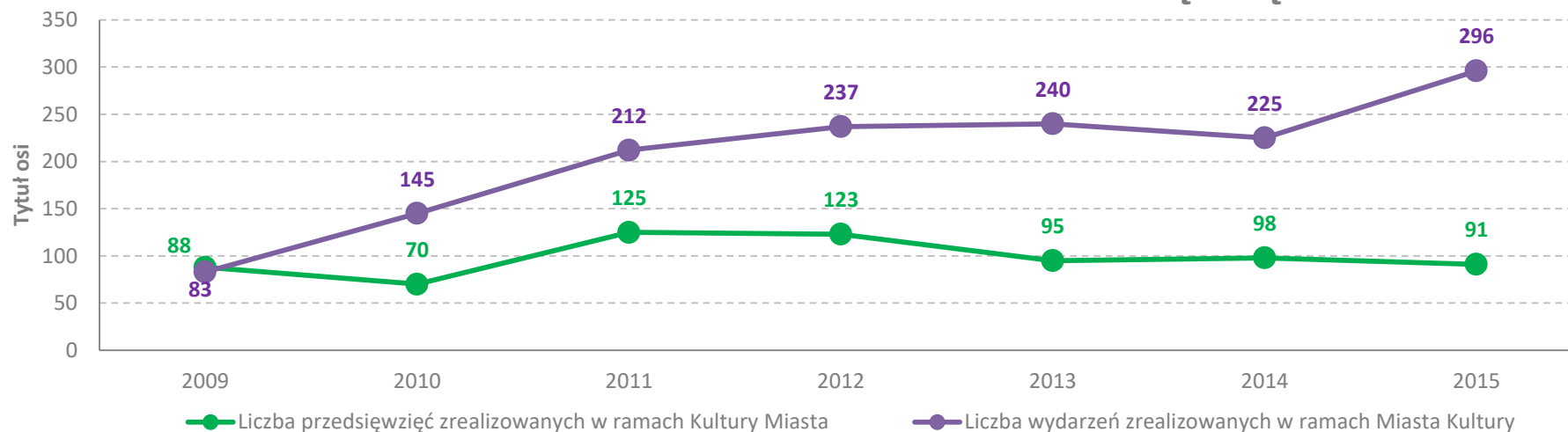

Źródło: Regionalne Centrum Kultury w Kołobrzegu, opracowanie własne

Wykres 52.

STRATEGIA ROZWOJU KULTURY – LICZBA UCZESTNIKÓW

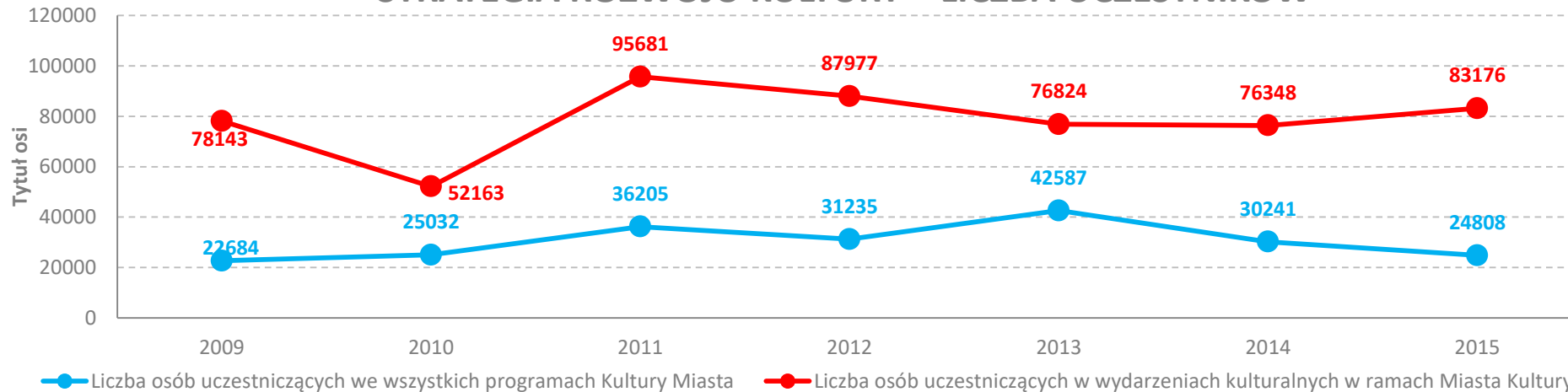

Źródło: Regionalne Centrum Kultury w Kołobrzegu, opracowanie własne

Zestawienie liczby imprez zorganizowanych przez RCK wg rodzaju

	2014	2015	dynamika rok poprzedni
Koncerty	76	99	130,26
Konkursy	11	9	81,82
Spektakle teatralne	44	31	70,45
Spektakle amatorskie	6	3	50,00
Wieczory autorskie	1	3	300,00
Warsztaty i inne spotkania	35	41	117,14
Wystawy	19	15	78,95
DKF	84	124	147,62
Inne imprezy	47	62	131,91
Obsługa techniczna imprez miejskich	12	17	141,67
Ogółem	335	404	120,60
Uczestnicy imprez	106589	107 984	101,31
Liczba osób odwiedzających GSW	11 829	10606	89,66

Źródło: Regionalne Centrum Kultury w Kołobrzegu

Wykres 53.

IMPREZY ZORGANIZOWANE PRZEZ RCK WG RODZAJU W 2015 ROKU

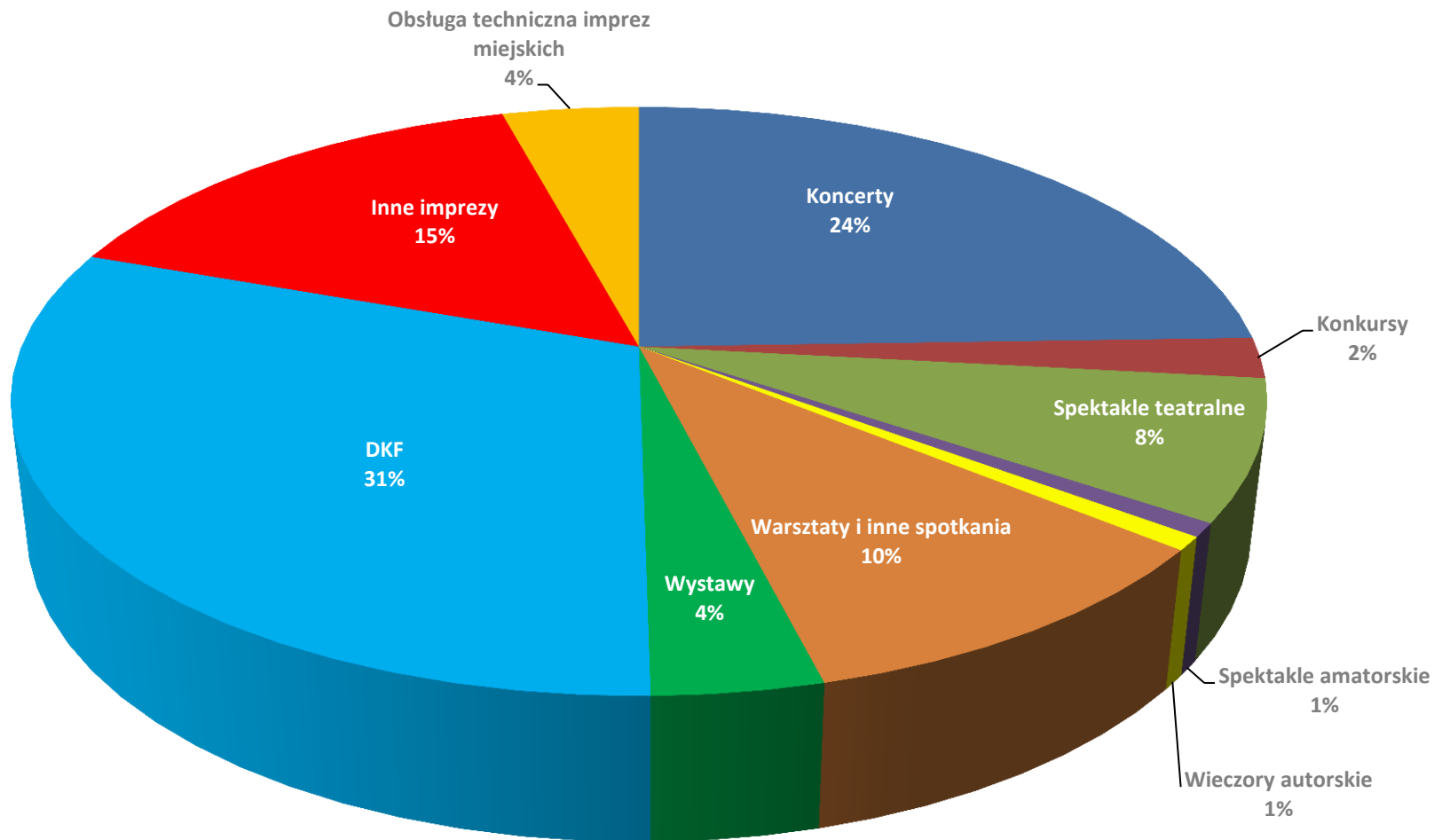

Źródło: Regionalne Centrum Kultury w Kołobrzegu, opracowanie własne

Działalność Muzeum Okręgowego w Kołobrzegu							
	2010	2011	2012	2013	2014	2015	dynamika rok poprzedni
Wystawy stałe	3	3	3	3	4	4	100,00
Wystawy zmienne	22	18	7	7	10	8	80,00
Liczba zwiedzających	111703	125012	123197	117865	126907	136718	107,73
Lekcje i zajęcia	42	167	202	124	260	138	53,08

Źródło: Muzeum Okręgowo w Kołobrzegu, dane za 2014r. dotyczące zwiedzających oraz dotyczące lekcji i zajęć w latach 2010-2015 – GUS

Biblioteki							
	2010	2011	2012	2013	2014	2015	dynamika rok poprzedni
biblioteki i filie	3	3	3	3	3	3	100,00
pracownicy bibliotek	23	22	23	25	23	24	104,35
księgozbiór	153 774	155 073	153 481	149 054	144 361	141 770	98,21
zbiory elektroniczne							
zinwentaryzowane		244	244	242	216	216	100,00
ludność na 1 placówkę biblioteczną	6 426	5 885	6 707	6 700	6 674	6 667	99,90
księgozbiór bibliotek na 1000							
ludności	3 418	3 294	3 269	3 178,0	3 089,9	3 037,6	98,31
czytelnicy bibliotek publicznych na							
1000 ludności	193	178	189	181	164	173	105,49
wypożyczenia księgozbioru na 1							
czytelnika w woluminach	14,8	14,3	13,9	13,4	13,7	13,4	97,81

Źródło: dane Główny Urząd Statystyczny, opracowanie własne

XIII.SPORT

W 2015 roku:

- Na 1000 mieszkańców przypadało 0,32 klubów sportowych.
- Na 1000 mieszkańców w klubach sportowych ćwiczyło 18,75 osób.
- Największy odsetek ćwiczących w klubach sportowych stanowili chłopcy do 18 roku życia – tj. 78,29%.
- W ciągu ostatnich siedmiu lat ponad dwukrotnie wzrosła liczba pływalni – z 20 w 2008 roku do 41 w 2015 roku.

Kluby sportowe łącznie z klubami wyznaniowymi i UKS²⁶

	2008	2010	2012	2014	dynamika rok poprzedni
kluby	14	20	19	15	78,95
członkowie	1008	1055	1050	950	90,48
ćwiczący ogółem	1355	1499	957	875	91,43
ćwiczący mężczyźni	1131	1241	683	598	87,55
ćwiczący kobiety	224	258	274	277	101,09
ćwiczący do lat 18 ogółem	687	844	719	685	95,27
ćwiczący do lat 18 chłopcy	495	649	468	450	96,15
ćwiczący do lat 18 dziewczęta	192	195	251	235	93,63
sekcje sportowe	18	24	21	17	80,95
trenerzy	16	26	18	13	72,22
instruktorzy sportowi	28	45	26	32	123,08
inne osoby prowadzące zajęcia sportowe	20	11	13	8	61,54

Źródło: dane Główny Urząd Statystyczny, opracowanie własne

²⁶ Dane są publikowane przez GUS w okresach dwuletnich.

Wykres 54.

KLUBY SPORTOWE - CZŁONKOWIE ORAZ ĆWICZĄCY

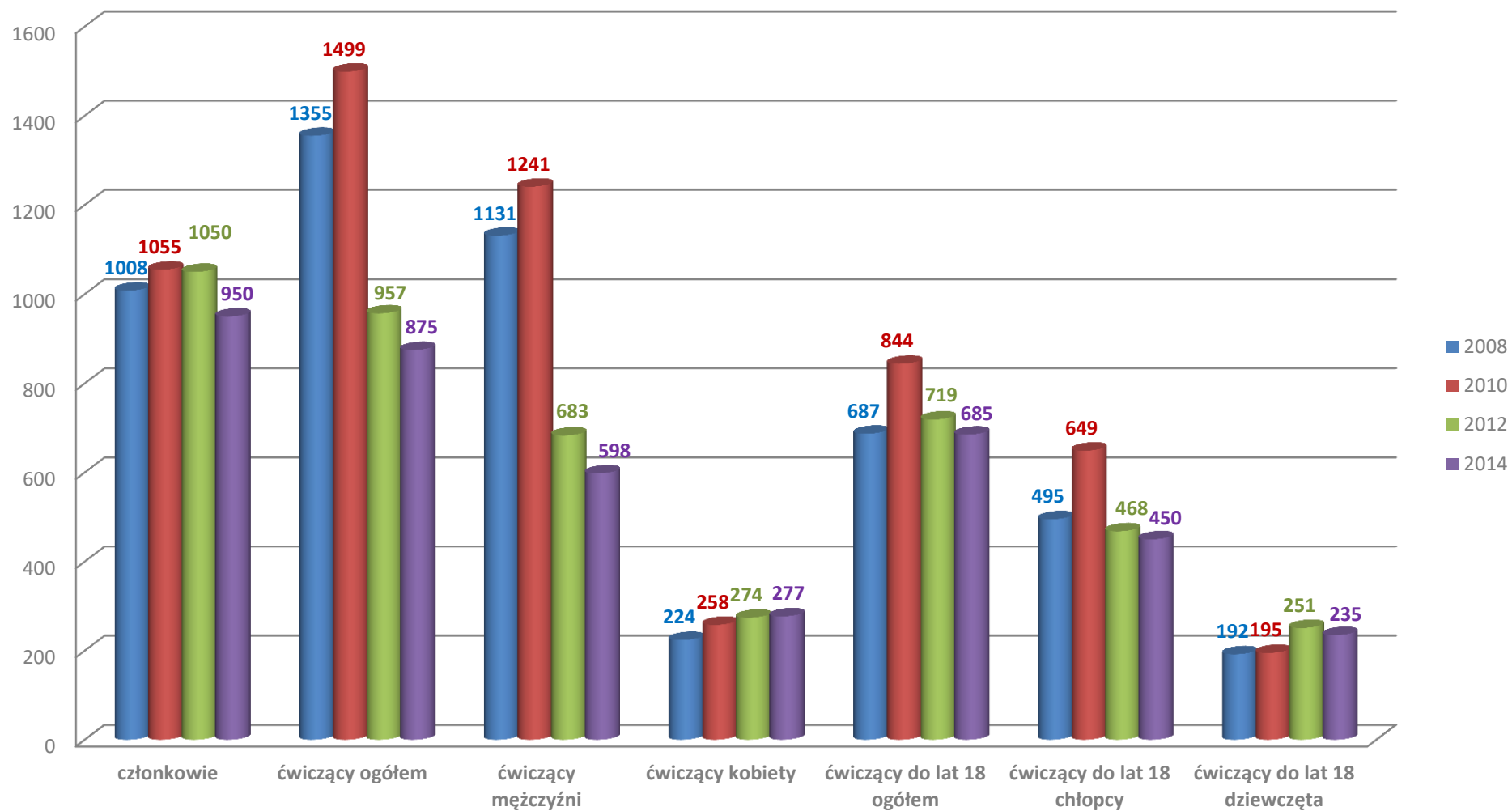

Źródło: dane Główny Urząd Statystyczny, opracowanie własne

Długość ścieżek rowerowych w km

	2011	2012	2013	2014	2015	dynamika rok poprzedni
ścieżki rowerowe ogółem	17,0	20,8	23,5	35,5	38,3	107,89
będących pod zarządem gminy	-	-	20,8	29,4	30,3	103,06
będących pod zarządem starostwa	-	-	1,1	1,1	3,0	272,73
będących pod zarządem urzędu marszałkowskiego	-	-	1,6	5,0	5,0	100,00
ścieżki rowerowe na 10 tys. km ²	6 538,5	8 000,0	9 038,5	13829,4	14920,1	107,89
ścieżki rowerowe na 10 tys. ludności	3,6	4,4	5,0	7,6	8,2	107,89

Źródło: dane Główny Urząd Statystyczny, opracowanie własne

Obiekty sportowe

	2015
1. Pływalne	41
2. w tym w obiektach świadczących usługi hotelowe	40
3. Pływalne kryte	40
4. w tym w obiektach świadczących usługi hotelowe	39
5. Pływalne otwarte	5
6. w tym w obiektach świadczących usługi hotelowe	5
7. Liczba kąpielisk otwartych	3
8. Liczba przystani wodnych /żeglarskich	2 (przystań kajakowa, port jachtowy)
9. Stadiony	1
10. Boiska sportowe ogółem, w tym:	12
a. Szkolne	7
b. Orliki	1
c. Euroboiska	1
d. inne	3
11. Hale sportowe	3
12. Hale łucznicze	1
13. Korty tenisowe	3

14. Kąpielnie	2
15. Gabinety odnowy biologicznej	17
16. Kluby fitness i aerobik	2
17. Sale ćwiczeń	16 (w tym 14 w szkołach)
18. Siłownie	3
19. Lodowiska sztuczne	1 (1 tafla)
20. Mini golf	1
21. Molo	1
22. Skate-Park	1
23. Tor do jazdy na deskorolce	1
24. Strzelnice	1
25. Ścieżki rowerowe	38,3 km
26. Ścieżki ruchowe	1

Źródło: Powiatowa Stacja Sanitarno-Epidemiologiczna w zakresie pozycji 1-6, 15.; pozostałe: opracowanie własne

Miejskie obiekty sportowe w zarządzie MOSiR

Basen	1
Hala Milenium	1
Sala sportowa ul. Wąska	1
Stadion piłkarski	1
Euroboisko	1
Tory łucznicze	1
Lodowisko	1
Kąpielisko	1
Molo	1
Plaża - pas techniczny	1
Skate Park	1
Strzelnica	1
ORLIK 2012	1
Boiska ul. Wylotowa	1

Źródło: Sprawozdanie z wykonania budżetu Gminy Miasto Kołobrzeg 2015

XIV. OCHRONA ZDROWIA

W 2015 roku:

- Na 10 tys. ludności przypadało 5 przychodni.
- Odsetek dzieci objętych opieką w żłobkach wynosił 14,3%.

Liczba lekarzy w Szpitalu Regionalnym							
	2010	2011	2012	2013	2014	2015	dynamika rok poprzedni
Otolaryngologiczny	8	8	8	8	7	8	114,29
Okulistyczny	5	7	13	13	13	13	100,00
Neurologiczny	5	5	6	6	5	5	100,00
Chorób Wewnętrznych	8	7	10	12	9	7	77,78
Psychiatryczny	5	6	9	10	8	9	112,50
Kardiologiczny	6	7	6	7	9	10	111,11
Chirurgii Urazowo - Ortopedycznej	11	11	1	11	10	10	100,00
Rehabilitacyjny	3	4	4	4	4	4	100,00
Chirurgii Ogólnej	12	12	13	13	12	12	100,00
Ginekologiczno - Położniczy	7	7	9	9	9	9	100,00
Pediatryczny	4	4	6	7	8	8	100,00
Anestezjologii i Intensywnej Terapii	10	11	11	11	12	13	108,33
Neonatologiczny	3	2	3	3	2	2	100,00
Pracowania diagnostyki obrazowej					6	6	100,00
RTG			5	6			-
Poradnie			11	12	13	13	100,00
POZ			10	11	10	10	100,00
Stażyści					0	3	-
Inni					8	7	87,50
Szpitalny oddział ratunkowy					0	0	-
RAZEM	87	91	125	143	145	149	102,76

Źródło: Regionalny Szpital w Kołobrzegu

Ochrona zdrowia							
	2010	2011	2012	2013	2014	2015	dynamika rok poprzedni
Przychodnie	21	23	21	21	22	24	109,09
Praktyki lekarskie	35	37	36	35	33	33	100,00
Podstawowa opieka zdrowotna - porady	235 215	239 991	249 174	242 968	236 348	252 763	106,95
Ambulatoryjna opieka zdrowotna - porady lekarskie	-	-	431 121	430 030	425 198	463 169	108,93
apteki	24	24	26	26	26	30	115,38
ludność na aptekę ogólnodostępną	1 963	1 962	1 806	1 804	1 797	1 556	86,59

Źródło: dane Główny Urząd Statystyczny, opracowanie własne

Wykres 55.

PODSTAWOWA OPIEKA ZDROWOTNA - PORADY

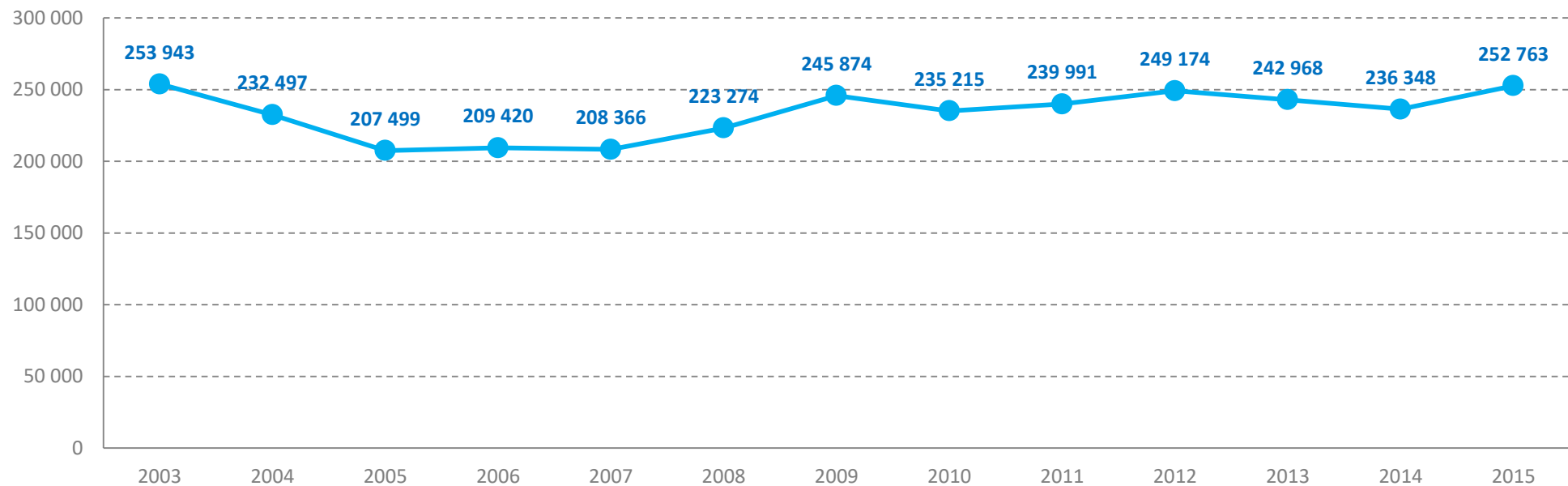

Źródło: dane Główny Urząd Statystyczny, opracowanie własne

Ilość obiektów ochrony zdrowia							
	2010	2011	2012	2013	2014	2015	dynamika rok poprzedni
Zakłady opieki zdrowotnej	59	64	53	78	87	82	94,25
Indywidualne praktyki lekarskie	31	31	26	33	36	42	116,67
Indywidualne specjalistyczne praktyki lekarskie	66	66	63	83	93	103	110,75
Indywidualne praktyki pielęgniarek	-	-	-	-	9	9	100,00

Źródło: Powiatowa Stacja Sanitarno-Epidemiologiczna

Służba zdrowia w Kołobrzegu							
	2010	2011	2012	2013	2014	2015	dynamika rok poprzedni
liczba pacjentów w ZOZ	59 374	60 201	46 128	47 725	57 651	57 343	99,47
liczba lekarzy zatrudnionych w ZOZ na podstawie stosunku pracy	158	159	57	66	83	53	63,86
liczba pielęgniarek zatrudnionych w ZOZ	569	549	475	395			-
pracujący w poz	104	115	86	109	82	86	104,88
liczba lekarzy	42	43	40	39	34	34	100,00
w tym: lekarze pierwszego kontaktu	29	29	23	25	20	20	100,00
lekarze pediatrzy	5	6	5	3	4	6	150,00
lekarze pozostali	8	8	2	5	10	8	80,00
liczba pielęgniarek	62	72	38	61	41	49	119,51
w tym: środowiskowo-rodzinnych	20	29	19	24	23	28	121,74
liczba położnych środowiskowo-rodzinnych	13	11	8	9	7	3	42,86
pracujący w lecznictwie specjalistycznym i uzdrowiskowym	354	325	139	191	255	264	103,53
liczba lekarzy	56	56	68	101	153	149	97,39
liczba pielęgniarek	254	220	32	46	17	40	235,29
liczba stomatologów razem	44	49	37	42	16	12	75,00

Źródło: Zachodniopomorski Urząd Wojewódzki w Szczecinie, *dane z Głównego Urzędu Statystycznego

Liczba wyjazdów Pogotowia Ratunkowego							
	2010	2011	2012	2013	2014	2015	dynamika rok poprzedni
Ogółem	4375	4524	5097	5367	5963	6011	100,80
lipiec	495	467	532	638	1253	1283	102,39
sierpień	432	426	531	516			

Źródło: Pogotowie Ratunkowe w Kołobrzegu

Przyczyny zgonów							
	2010	2011	2012	2013	2014	dynamika rok poprzedni	
Chorób układu krążenia	242	240	275	259	267	103,09	
Nowotworów	197	203	228	211	229	108,53	
Zewnętrznych przyczyn zgonów	33	37	35	35	42	120,00	
Chorób układu trawiennego	20	30	35	27	26	96,30	
Chorób układu oddechowego	28	22	23	32	29	90,63	
Objawów i wyników badań laboratoryjnych i klinicznych	120	103	68	115	76	66,09	
Zaburzenia wydzielania wewnętrznego, stanu odżywiania	13	14	12	9	8	88,89	
Pozostałych przyczyn	37	36	25	26	38	146,15	
Ogółem :	690	687	701	714	715	100,14	

Źródło: Zachodniopomorski Urząd Wojewódzki w Szczecinie

Wykres 56.

PRZYCZYNY ZGONÓW

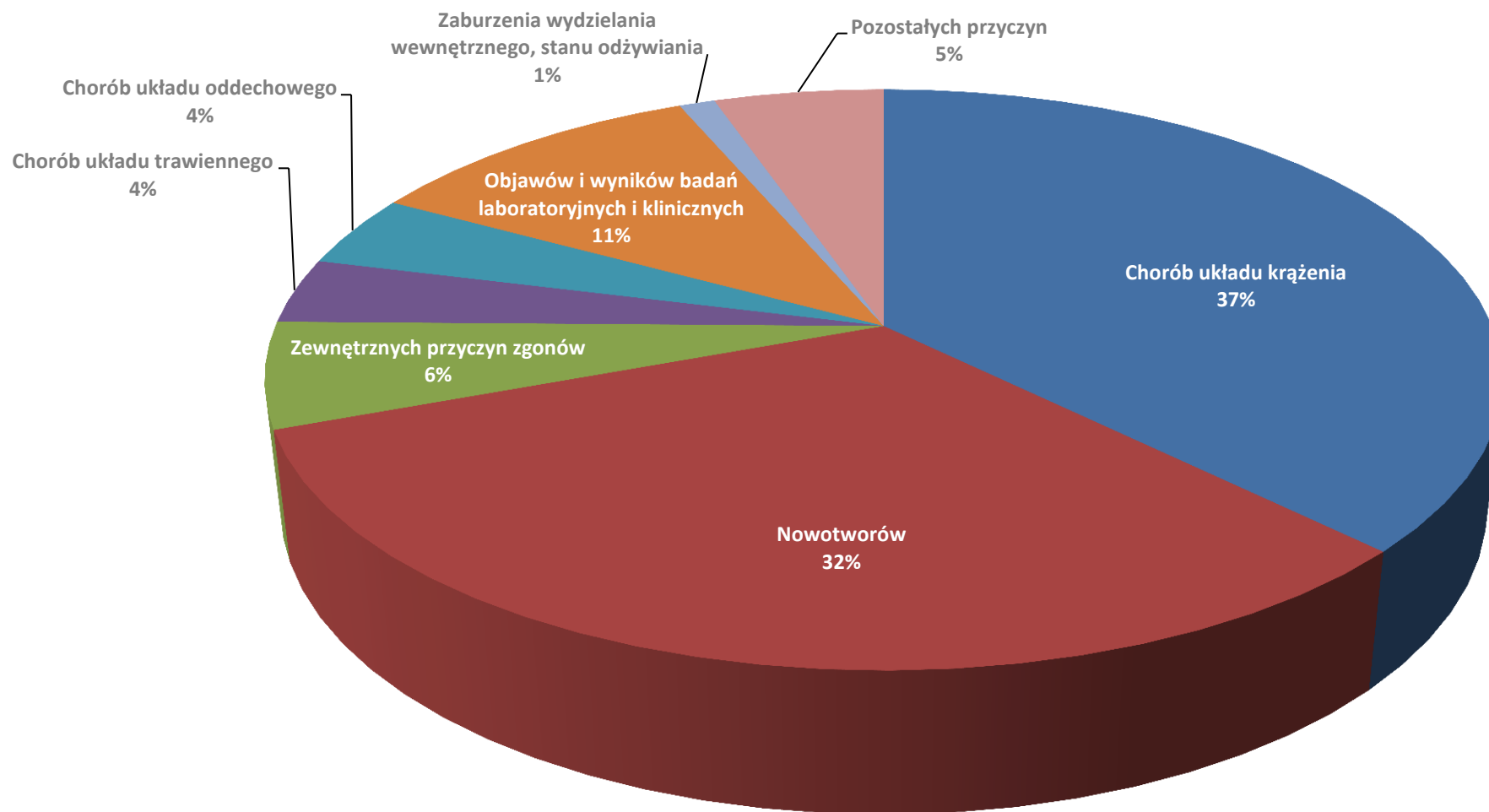

Źródło: Zachodniopomorski Urząd Wojewódzki w Szczecinie

Liczba zachorowań na choroby zakaźne							
	2010	2011	2012	2013	2014	2015	dynamika rok poprzedni
Salmonelloza	12	2	2	6	5	2	40,00
Inne bakteryjne zatrucia pokarmowe	7	8	1	14	0	14	-
Płonica	19	28	50	33	14	16	114,29
Ospa wietrzna	408	66	578	306	368	186	50,54
Różyczka	4	44	63	118	1	9	900,00
Świnka	3	3	5	5	2	1	50,00
Wzw typu B	1	0	2	1	4	1	25,00
Wzw typu C	4	5	9	11	15	14	93,33

Źródło: Powiatowa Stacja Sanitarno-Epidemiologiczna

Liczba krwiodawców							
	2010	2011	2012	2013	2014	2015	dynamika rok poprzedni
Liczba dawców	866	721	1 113	1 348	1210	1250	103,31
Liczba donacji	2 596	2 914	2 986	2 822	2858	2888	101,05

Źródło: Regionalne Centrum Krwiodawstwa i Krwiolecznictwa

Wydanie orzeczenia o stopniu niepełnosprawności - dotyczy powiatu (dotyczy osób powyżej 16 roku życia)							
	2010	2011	2012	2013	2014	2015	dynamika rok poprzedni
Znaczny	390	475	465	314	233	287	123,18
Umiarkowany	431	429	462	404	414	468	113,04

Lekki	383	367	390	327	346	270	78,03
Liczba osób niepełnosprawnych	1204	1271	1608	1273	993	1025	103,22
Wydane orzeczenia o niepełnosprawności poniżej 16 roku życia	170	147	191	135	151	170	112,58

Źródło: Powiatowe Centrum Pomocy Rodzinie

Liczba miejsc w żłobku miejskim								
	2010		2011	2012	2013	2014	2015	dynamika rok poprzedni
liczba miejsc budżetowych	85	I – VIII – 85	IX – XII - 110	110	110	110	115	104,55
liczba dzieci zapisanych	85	I – VIII – 85	IX – XII - 110	107	107	106	115	108,49
średnia liczba dzieci z frekwencji								
dziennej	54	I-VIII – 53	IX – XII - 67	66%	64%	68%	73%	107,35
<u>dzieci przebywające w ciągu roku (łącznie z oddziałami) *</u>	142		165	179	198	241	238	98,76
<u>dzieci (łącznie z oddziałami) *</u>	85		110	110	124	149	149	100,00
<u>dzieci w wieku 0 lat *</u>	9		6	10	3	0	8	-
<u>dzieci w wieku 1 lat *</u>	34		43	40	53	66	36	54,55
<u>dzieci w wieku 2 lat *</u>	41		61	60	66	82	63	76,83
<u>dzieci w wieku 3 lat *</u>	1		0	0	2	1	42	4200,00

Źródło: Wydział Spraw Społecznych Urzędu Miasta Kołobrzeg *dane z GUS

XV. BEZPIECZEŃSTWO PUBLICZNE

Struktura i liczba spraw w Prokuraturze w Kołobrzegu							
	2010	2011	2012	2013	2014	2015	dynamika rok poprzedni
Wpłynęło spraw	3440	bd	2929	2895	2960	1890	63,85
Liczba spraw załatwionych	3437	3294	2988	2871	2976	1959	65,83
Skierowano z aktem oskarżenia	1289	1194	1209	1005	765	454	59,35
Skierowano wnioski o warunkowe umorzenie	65	89	103	107	63	38	60,32
Umorzono na podstawie art. 11, 17, 322 kpk	1093	921	819	788	1052	531	50,48
Zawieszono	153	165	128	135	136	143	105,15
Odmówiono wszczęcia postępowania	602	716	520	568	728	391	53,71

Źródło: Prokuratura Rejonowa w Kołobrzegu

Podejrzani w sprawach zakończonych i rodzaj zastosowanych środków zapobiegawczych w zakresie spraw karnych							
	2010	2011	2012	2013	2014	2015	dynamika rok poprzedni
Liczba podejrzanych, wobec których skierowano akt oskarżenia do sądu	1456	1326	1332	1113	875	495	56,57
W tym tymczasowo aresztowani	27	29	20	19	34	14	41,18
Procent ogółu oskarżonych	82,92%	78,14%	79%	76%	29,56%	26,19%	88,60
Liczba podejrzanych, wobec których umorzono postępowanie	157	124	127	99	92	85	92,39
Tymczasowo aresztowani	55	67	32	38	52	26	50,00
Poręczenie majątkowe	8	3	4	2	13	6	46,15
Dozór policyjny	46	50	44	59	61	52	85,25
Zakaz opuszczania kraju	9	18	10	19	29	8	27,59

Źródło: Prokuratura Rejonowa w Kołobrzegu

Działalność Sądu Rejonowego

	Wpłynęło ogółem						Załatwiono ogółem					
	2010	2011	2012	2013	2014	2015	2010	2011	2012	2013	2014	2015
Ogółem, w tym:	25 726	26 708	26 833	27 944	28558	25675	25 468	26 129	25 854	26 989	27275	25492
Karne i												
wykroczeniowe	6 712	7 541	7 695	8 596	8019	5794	6 540	7 008	7 495	8 731	7258	6525
Cywilne	6 579	6 154	6 204	6 842	8065	7328	6 575	5 981	5 387	6 132	7281	7118
Księgi wieczyste	9 499	9 954	10 269	9 660	9658	10123	9 500	10 238	10 238	9 327	9975	9314
Rodzinne	2 277	2 218	2 246	2 415	2330	2054	2 366	2 040	2 203	2 355	2379	2099
Pracy	659	841	419	431	486	376	487	862	531	444	382	436

Źródło: Sąd Rejonowy w Kołobrzegu

Liczba orzeczeń Sądu

	2010	2011	2012	2013	2014	2015	dynamika rok poprzedni (sprawy)
	spraw/osób						
Nadzory ws rodzinnych i nieletnich	244/433	205/377	181/331	195/357	489/669	404/565	82,62
Dozory ws karnych	689/626	666/605	613/572	568/530	553/516	473/438	85,53
Kara ograniczenia wolności	-	-	608/489	646/484	462/480	696/494	108,41
Dozór elektroniczny	-	-	25/25	13/13	13/13	5/5	38,46
Inne	353/304	319/283	-	-	42/42	18/18	42,86

Źródło: Sąd Rejonowy w Kołobrzegu

Działalność Straży Miejskiej						
	2011	2012	2013	2014	2015	dynamika
wykroczenia						
pouczenia	4129	4129	4 975	3 307	3 444	104,14
mandaty	6616	6616	3 937	2 645	1 530	57,84
kwota	669 970,00	669 970,00	390 030,00	242 475,00	148 910,00	61,41
wnioski do Sądu	748	748	653	426	219	51,41
razem	11 493	11 493	9 565	6 378	5 193	81,42

Źródło: Sprawozdania Organizacyjne Urzędu Miasta Kołobrzeg z 2011-2015 roku

Działalność Straży Pożarnej							
	2010	2011	2012	2013	2014	2015	dynamika
							2015
liczba podjętych interwencji	548	568	526	610	571	538	94,22
w tym: pożary	243	297	236	213	179	178	99,44
miejscowe zagrożenia	292	227	235	295	287	249	86,76
fałszywe alarmy	13	44	55	102	105	111	105,71
liczba przeprowadzonych czynności							
kontrolno-rozpoznawczych	107	67	33	36	41	35	85,37
ogółem							
ogółem	29	27	53	71	73	71	97,26
ofiary śmiertelne	2	3	6	4	6	8	133,33
ranni	27	24	47	67	67	63	94,03

Źródło: Państwowa Powiatowa Straż Pożarna

Przestępstwa							
	2010	2011	2012	2013	2014	2015	dynamika rok poprzedni
Liczba przestępstw ogólnie stwierdzonych	1999	1979	1872	2067	1845	1302	70,57
Liczba przestępstw w sezonie letnim (maj-sierpień)	745	650	651	bs ²⁷	775	415	53,55
Liczba przestępstw w tym: zabójstwa	1	3	5	1	2	2	100,00
zgwałcenia	0	7	2	0	3	2	66,67
kradzieże (bez samochodu)	435	432	403	374	383	299	78,07
krótkotrwały zabór pojazdu	5	11	4	0	7	5	71,43
kradzież z włamaniem	231	213	150	218	270	174	64,44
rozbój i kradzieże rozbójnicze	29	27	17	11	27	20	74,07
bójki i pobicia	7	5	12	2	5	3	60,00
uszkodzenie rzeczy	115	131	111	88	74	95	128,38
przestępstwa gospodarcze	237	227	127	565	188	106	56,38
liczba sprawców nieletnich	75	85	98	37	9	5	55,56
Wskaźnik wykrywalności przestępstw	66,8	67,9	71,2	73,7	63,81	61,10	95,75
Liczba przestępstw drogowych – ogółem	360	305	355	258	129	136	105,43
W tym: nietrzeźwi kierowcy	329	272	312	233	90	114	126,67

Źródło: Komenda Powiatowa Policji w Kołobrzegu

Bezpieczeństwo sanitarne kąpielisk						
	2013		2014		2015	
	Liczba próbek pobranych	Liczba próbek zakwestionowanych	Liczba próbek pobranych	Liczba próbek zakwestionowanych	Liczba próbek pobranych	Liczba próbek zakwestionowanych
Kołobrzeg część zachodnia	15	0	14	20	10	0
Kołobrzeg część wschodnia	10	0	15	0	15	0
Podczele	15	0	10	0	10	0

Źródło: Powiatowa Stacja Sanitarно-Epidemiologiczna

²⁷ Policja nie prowadziła statystyk we wskazanych latach w danym zakresie.

XVI. MAJĄTEK I BUDŻET

W 2015 roku:

- Budżet zamknął się następującymi kwotami: po stronie dochodów 192.059.299,12 zł (wykonanie w 93,86%), w tym dochodów bieżących 171.682.965,91 zł.
- Budżet zamknął się następującymi kwotami: po stronie wydatków 188.022.978,14 zł (wykonanie w 92,35%), w tym wydatków bieżących 151.306.399,82 zł.
- Wystąpiła nadwyżka budżetowa w wysokości 4.036.320,98 zł.
- W przeliczeniu na jednego mieszkańca dochody wynosiły 4115,17 zł (w 2013 roku 3693,37 zł)
- Wydatki miasta w przeliczeniu na jednego mieszkańca wynosiły 4028,69 zł (w 2013 roku 3496,80 zł).
- Łączna wartość mienia Gminy Miasto Kołobrzeg na dzień 31 grudnia 2015 r. wynosiła 1 038 393 339 zł i ogólnie wzrosła w stosunku do początku roku o kwotę 74 586 253 zł.

Wartość mienia Gminy Miasto Kołobrzeg				
	2013	2014	2015	dynamika
Wartość mienia:	902 030 336	963 807 086	1 038 393 339	107,74
grunty	383 802 530	436 116 617	433 530 517	99,41
pozostałe środki trwałe	500 910 907	506 592 670	582 017 801	114,89
wyposażenie	9 754 577	10 505 925	11 790 753	112,23
wartości niematerialne i prawne	2 201 457	2 261 194	2 274 816	100,60
zbiory biblioteczne	2 259 858	2 402 159	2 737 031	113,94
działa sztuki	3 101 007	5 928 521	6 042 421	101,92

Źródło: Sprawozdanie z wykonania budżetu za 2013 , 2014, 2015 rok - Informacja o stanie mienia komunalnego stan na dzień 31.12.2013, 31.12.2014, 31.12.2015

Wykres 57.

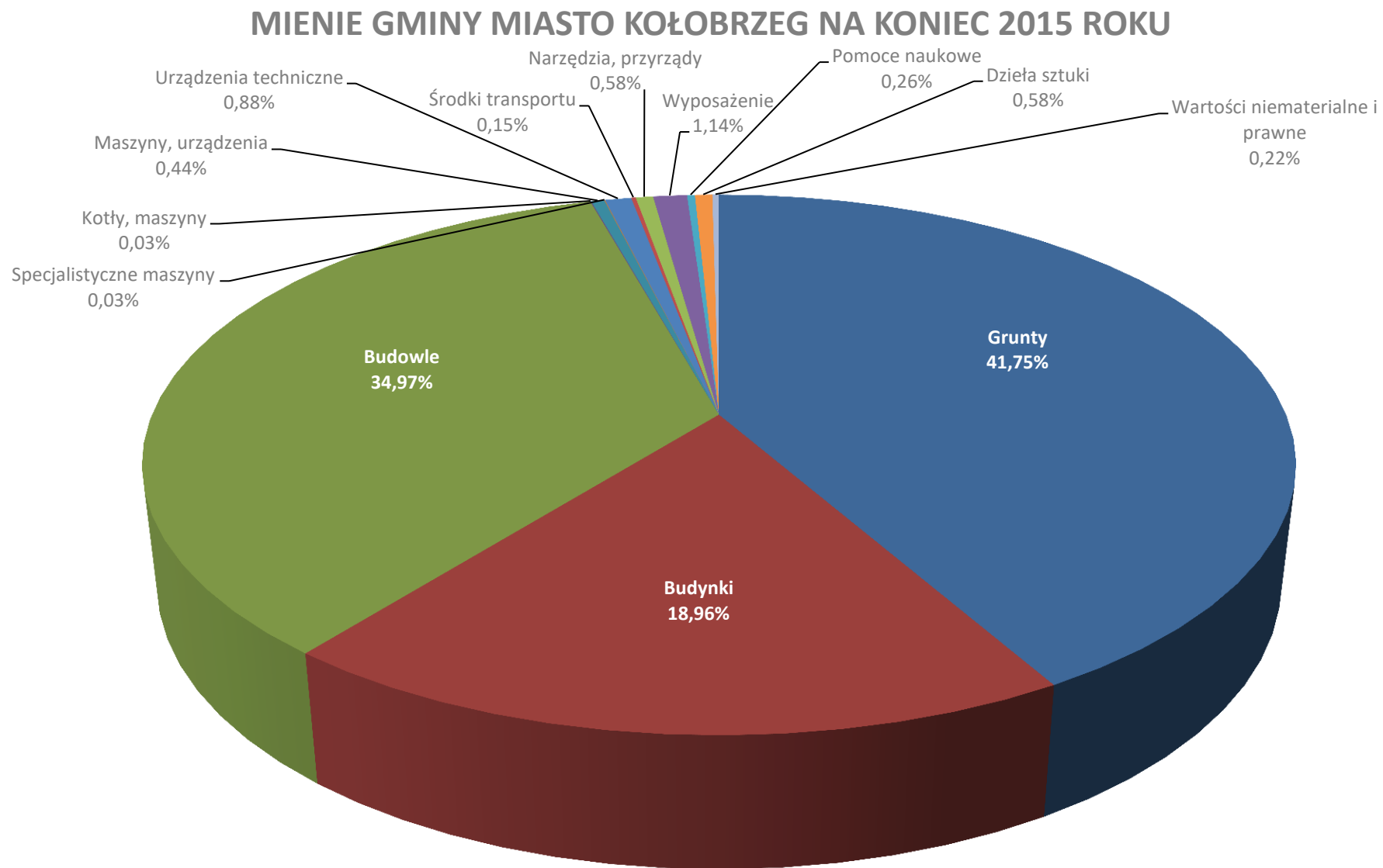

Źródło: Sprawozdanie z wykonania budżetu za 2013 rok, opracowanie własne

Wykres 58.

BUDŻET MIASTA KOŁOBRZEG W LATACH 2001-2015

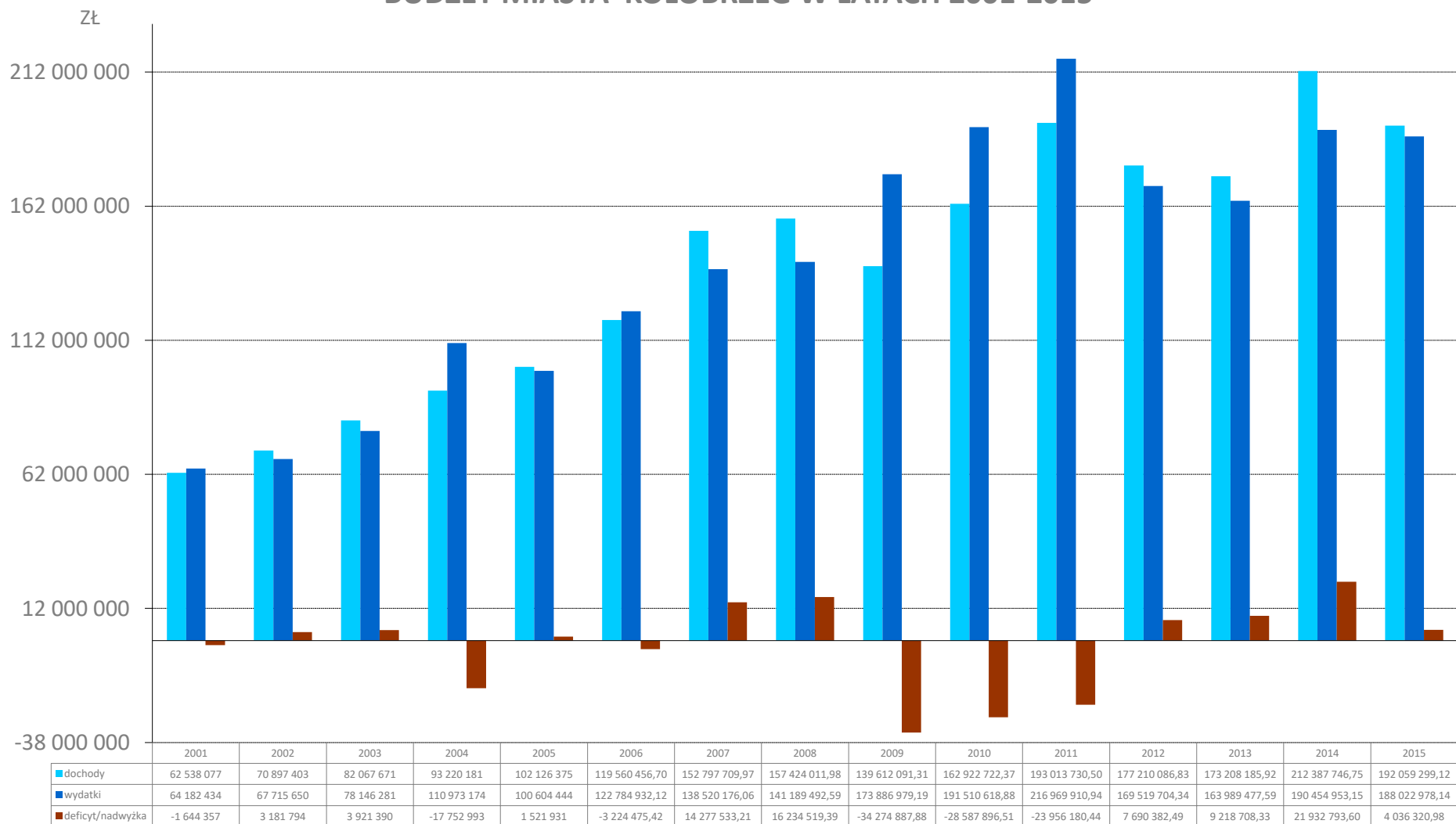

Źródło: Sprawozdanie z wykonania budżetu za 2013 rok, opracowanie własne

Struktura dochodów		
	2015	struktura
dochody własne bieżące	120 087 855,43	62,53%
dochody własne majątkowe	10 643 453,88	5,54%
subwencja ogólna	27 081 189,00	14,10%
dotacje z budżetu państwa bieżące	24 090 114,42	12,54%
dotacje z budżetu państwa majątkowe	1 168 618,00	0,61%
środki zagraniczne bieżące	423 807,06	0,22%
środki zagraniczne majątkowe	8 564 261,33	4,46%

Źródło: Sprawozdanie z wykonania budżetu za 2015 rok

Wykres 59.

ŹRÓDŁA DOCHODÓW W MLN W 2015 ROKU

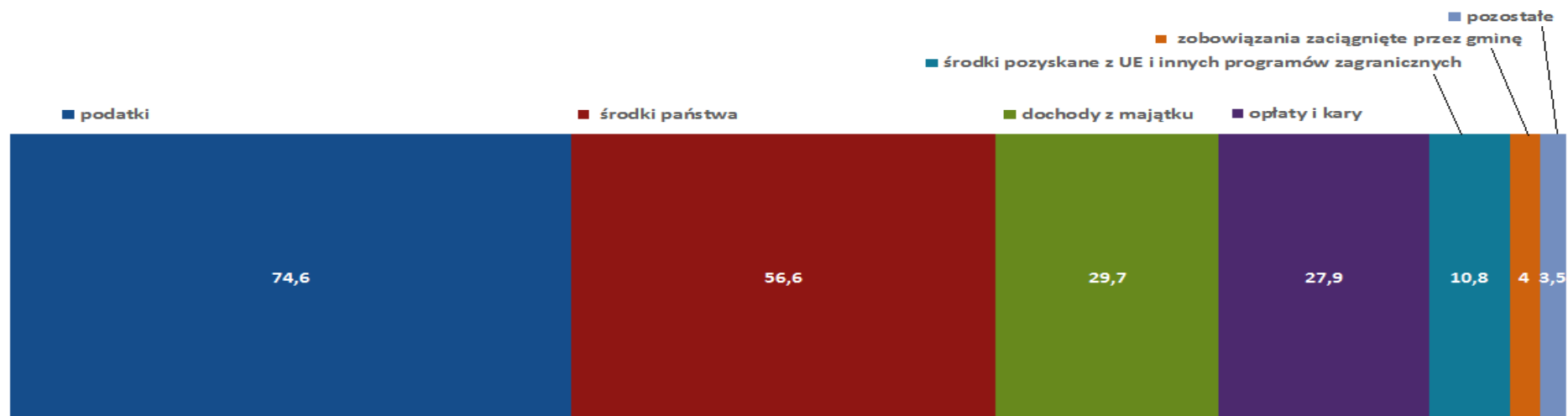

Źródło: dane www.naszakasa.pl, opracowanie własne

Wykres 60.

STRUKTURA DOCHODÓW W 2015 ROKU

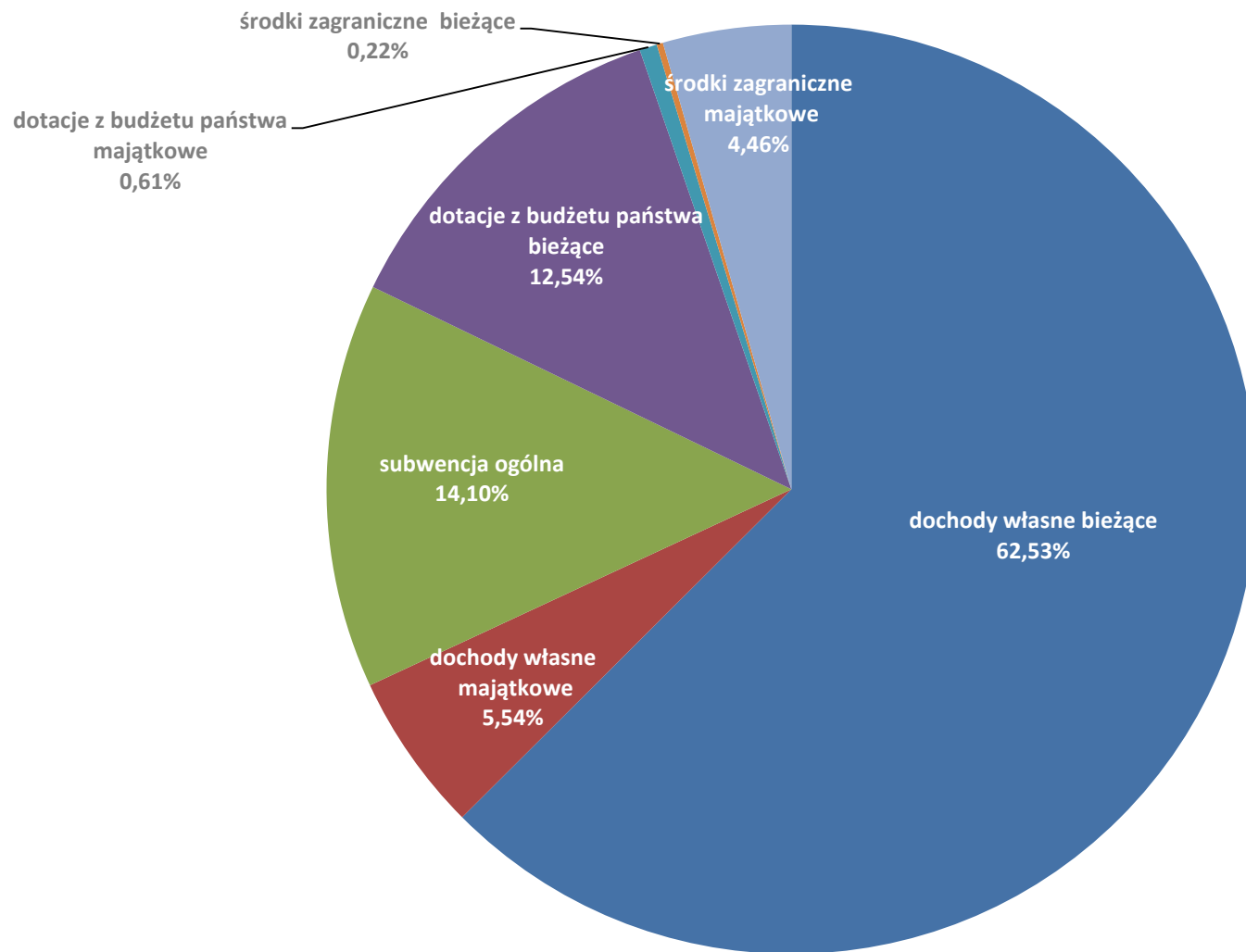

Źródło: Sprawozdanie z wykonania budżetu za 2015 rok

Struktura dochodów wg działów klasyfikacji dochodów budżetowych

	2010	2011	2012	2013	2014	2015	struktura	Dynamika rok poprzedni
Rolnictwo i łowiectwo	3591,30	3591,31	1 427,18	4 013,80	4 299,77	4 172,43	0,002	97,04
Wytwarzanie i zaopatrywanie w energię elektryczną, gaz i wodę	700 000,00	1 000 000,00	460 000,00	2 400 000,00	2 400 000,00	2 200 000,00	1,14	91,67
Transport i łączność	8 291 357,57	36 464 443,83	18 978 324,40	6 806 634,62	27993908,62	9030879,94	4,68	32,26
Turystyka	573 154,35	5 540 118,60	9 311,38	0,00	1508148,35	924331,5	0,48	61,29
Gospodarka mieszkaniowa	17 260 729,16	17 537 599,14	18 810 144,55	20 678 291,53	28261352,48	24595931,72	12,74	87,03
Działalność usługowa	44 250,00	46 752,63	35 929,00	36 759,16	351 410,00	463 986,74	0,24	132,04
Informatyka	0,00	556 218,75	950 399,18	0,00	42 454,89	12800	0,01	30,15
Administracja publiczna	673 463,35	964 469,59	968 110,47	484 759,02	656571,91	800890,5	0,41	121,98
Urzędy naczelnych organów władzy państwowej, kontroli i ochrony prawa oraz sądownictwa	194 956,20	68 561,34	7 957,85	7 969,56	249 799,51	257 262,51	0,13	102,99
Bezpieczeństwo publiczne i ochrona przeciwpożarowa	292 589,50	313 501,76	311 687,00	338 972,02	327 117,15	323949,13	0,17	99,03
Dochody od osób prawnych, od osób fizycznych i od innych jednostek nieposiadających osobowości prawnej oraz wydatki związane z ich poborem	71 518 191,31	75 693 584,96	80 727 056,96	81 613 485,15	93 404 711,26	93 753 659,24	48,55	100,37
Różne rozliczenia	29 662 049,68	31 285 530,09	34 339 110,40	33 443 918,92	36 102 082,32	35 714 912,13	18,50	98,93
Oświata i wychowanie	3 869 154,57	3 255 857,56	4 132 391,35	4 056 371,91	4614315,54	4 965 577,98	2,57	107,61
Ochrona zdrowia	3 200,91	104 089,60	4 749,69	498 316,28	335 721,91	11 358,53	0,01	3,38
Pomoc społeczna	11 857 433,66	11 716 658,50	11 656 088,26	12 152 676,75	12 159 304,72	12 414 738,14	6,43	102,10
Pozostałe zadania w zakresie polityki społecznej	542 553,39	995 879,13	998 266,35	1 270 214,68	1 631 725,51	403 821,80	0,21	24,75
Edukacyjna opieka wychowawcza	164 287,57	241 560,41	274 534,23	223 012,38	172 152,56	121 773,41	0,06	70,74
Gospodarka komunalna i ochrona środowiska	630 590,36	1 243 467,05	2 714 366,74	6 974 147,80	1867837,89	6559795,86	3,40	351,20
Kultura i ochrona dziedzictwa narodowego	9 518 269,99	660 115,45	150 656,99	2 122 841,70	197 553,73	90 837,81	0,05	45,98
Kultura fizyczna i sport	7 122 899,50	-	-	-	-	-	-	-
Kultura fizyczna	-	5 321 730,80	1 679 574,85	95 800,64	107278,63	440 229,88	0,23	410,36

Źródło: Sprawozdanie z wykonania budżetu za lata 2010-2015

Dochody w przeliczeniu na 1 mieszkańca							
	2010	2011	2012	2013	2014	2015	dynamika rok poprzedni
Dochody gminy ogółem	3 647,82	4 096,91	3 762,18	3 692,51	4535,29	4111,21	90,65
Dochody bieżące	3 011,51	3 139,83	3 174,54	3 307,72	3591,94	3675,04	102,31
Dochody własne	2 393,68	2 363,11	2 216,28	2 573,35	2765,66	2707,96	97,91
Podatek rolny	0,37	0,39	0,75	0,84	0,75	0,63	84,00
Podatek od nieruchomości	575,70	532,84	598,21	627,18	648,2	664,62	102,53
Podatek leśny	0,02	0,05	0,06	0,06	0,05	0,06	120,00
Podatki nieruchomościowe łącznie	57 609,83	53 327,78	59 901,21	62 807,06	64900,06	66530,06	102,51
Podatek od środków transportowych	15,20	13,48	13,39	15,15	14,87	15,92	107,06
Podatek od czynności cywilnoprawnych	66,96	61,05	53,32	57,80	70,29	88,37	125,72
Dochody z CIT	26,80	23,94	26,16	27,25	29,62	37,99	128,26
Dochody z PIT	627,39	707,96	686,25	676,81	723,1	775,82	107,29

Źródło: System Analiz Samorządowych

Podatki dochodowe: od osób prawnych (CIT), od osób fizycznych (PIT)							
	2010	2011	2012	2013	2014	2015	dynamika rok poprzedni
Udział dochodów z CIT w dochodach podatkowych ogółem [%]	1,97	1,73	1,85	1,89	1,94	2,35	121,13
Dochody z CIT w przeliczeniu na 1 mieszkańca (wg faktycznego miejsca zamieszkania) w zł	26,8	23,94	26,16	27,25	29,62	37,99	128,26
Udział dochodów z CIT w dochodach ogółem [%]	0,73	0,58	0,7	0,74	0,65	0,92	141,54
Udział dochodów z PIT w dochodach podatkowych ogółem [%]	46,15	51,27	48,49	47,07	47,37	47,98	101,29
Dochody z PIT w przeliczeniu na 1 mieszkańca (wg faktycznego miejsca zamieszkania) w zł	627,39	707,96	686,25	676,81	723,1	775,82	107,29
Udział dochodów z PIT w dochodach ogółem [%]	17,2	17,28	18,24	18,33	15,94	18,87	118,38

Źródło: System Analiz Samorządowych

Struktura wydatków wg działów klasyfikacji dochodów budżetowych

	2010	2011	2012	2013	2014	2015	Struktura w %	Dynamika rok poprzedni
Rolnictwo i łowiectwo	3904,38	3 976,64	2 106,44	4 827,49	5 008,63	4 752,33	0,003	94,88
Transport i łączność	30 309 198,29	68 087 372,62	25 948 323,25	27 647 433,66	40 653 199,34	24 552 623,54	13,06	60,40
Turystyka	9 367 680,18	4 787 862,25	48 015,70	89 733,79	4 053 646,05	11 744 920,08	6,25	289,74
Gospodarka mieszkaniowa	24 340 499,24	14 491 433,52	15 846 374,31	14 439 193,37	14 849 169,82	16 715 871,07	8,89	112,57
Działalność usługowa	226 049,75	481 716,08	341 667,50	179 375,17	539 879,29	589 789,45	0,31	109,24
Informatyka	7 930,00	2 020 893,90	410 803,86	7 900,00	4 350,00	20 350,00	0,01	467,82
Administracja publiczna	14 606 646,28	15 106 230,06	16 611 868,30	16 045 152,31	17 550 861,95	18 460 395,12	9,82	105,18
Urzędy naczelnych organów władzy państwowej, kontroli i ochrony prawa oraz sądownictwa	194 956,20	68 561,34	7 957,85	7 969,56	249 799,51	257 262,51	0,14	102,99
Bezpieczeństwo publiczne i ochrona przeciwpożarowa	2 725 589,13	2 611 318,13	3 145 436,30	3 026 727,32	2 953 394,11	2 861 512,79	1,52	96,89
Dochody od osób prawnych, od osób fizycznych i od innych jednostek nieposiadających osobowości prawnej oraz wydatki związane z ich poborem	1 884 688,91	1 892 444,21	-	-	-	-	-	-
Obsługa długu publicznego	1 355 146,80	3 816 933,48	4 266 194,10	3 662 867,53	2 313 777,50	1 518 692,99	0,81	65,64
Różne rozliczenia	43 452,77	7 142,00	8 614,89	20 171,70	162 905,78	27 550,39	0,01	16,91
Oświata i wychowanie	43 277 102,77	43 770 942,75	47 171 577,48	45 324 070,57	48 058 408,83	51 465 262,93	27,37	107,09
Szkolnictwo wyższe	40 983,24	-	-	-	-	-	-	-
Ochrona zdrowia	1 202 242,06	2 272 485,08	2 480 050,19	2 110 091,02	3 335 061,06	2 803 085,57	1,49	84,05
Pomoc społeczna	18 003 480,60	18 177 333,26	18 753 910,51	20 072 412,70	20 659 013,79	21 375 059,43	11,37	103,47
Pozostałe zadania w zakresie polityki społecznej	1 537 173,63	1 987 253,23	2 170 848,58	2 473 464,76	2 860 325,68	1 900 005,11	1,01	66,43
Edukacyjna opieka wychowawcza	812 453,10	994 510,23	1 231 131,78	1 261 710,02	1 265 465,46	1 501 031,69	0,80	118,61
Gospodarka komunalna i ochrona środowiska	11 428 027,80	13 305 707,66	18 062 976,73	14 486 300,42	18 166 342,52	18 515 589,68	9,85	101,92
Kultura i ochrona dziedzictwa narodowego	1 0369 904,45	5 918 905,96	5 264 675,70	6 556 353,12	5 664 231,47	5 330 026,29	2,83	94,10
Kultura fizyczna i sport	19 773 509,30	-	-	-	-	-	-	-
Kultura fizyczna	-	17 166 888,54	7 747 170,87	6 573 723,08	7 110 112,36	8 379 197,17	4,46	117,85

Źródło: Sprawozdanie z wykonania budżetu za lata 2008-2013

Udział % dochodów/ podatków/dotacji ... w dochodach ogółem							
	2010	2011	2012	2013	2014	2015	dynamika rok poprzedni
Udział dochodów własnych	65,62	57,68	58,91	69,69	60,98	65,87	108,02
Udział podatku rolnego	0,01	0,01	0,02	0,02	0,02	0,02	100,00
Udział podatku od nieruchomości	15,78	13,01	15,9	16,99	14,29	16,17	113,16
Udział podatków nieruchomościowych łącznie	15,78	13,02	15,92	17,01	14,31	16,18	113,07
Udział podatku od środków transportowych	0,42	0,33	0,36	0,41	0,33	0,39	118,18
Udział podatku od czynności cywilnoprawnych	1,84	1,49	1,42	1,57	1,55	2,15	138,71
Udział dochodów z CIT	0,73	0,58	0,7	0,74	0,65	0,92	141,54
Udział dochodów z PIT	17,2	17,28	18,24	18,33	15,94	18,87	118,38
Subwencja ogólna	0,14	0,12	0,14	0,15	0,12	0,14	116,67
Udział subwencji oświatowej	13,65	11,9	14,34	14,61	12,21	14,03	114,91
Udział dochodów z tytułu dotacji na zadania zlecone	5,78	4,86	5,03	5,19	4,42	5,33	120,59
Dotacje z budżetu państwa	0,09	0,13	0,13	0,09	0,13	0,15	115,38
Dotacje z funduszy celowych	0,01	0,01	0,01	0	0	0,01	-
Udział dotacji celowych wynikających z porozumień jst.	1,16	1,05	1,5	1,45	1,09	0,89	81,65

Źródło: System Analiz Samorządowych

Wykres 61.

ŹRÓDŁA WYDATKÓW W MLN W 2015 ROKU

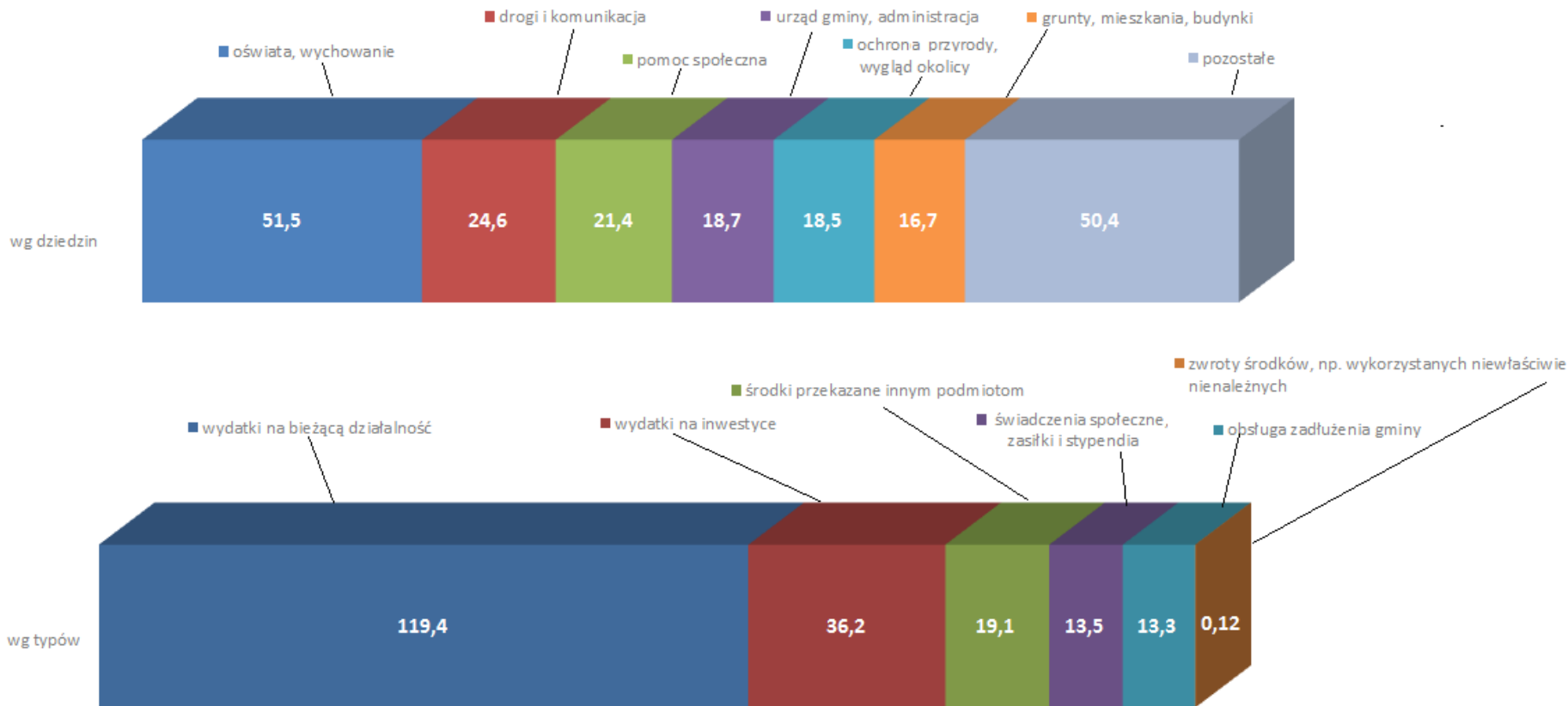

Źródło: dane www.naszakasza.pl, opracowanie własne

Udział % wydatków w wydatkach ogółem							
	2010	2011	2012	2013	2014	2015	dynamika rok poprzedni
Udział wydatków bieżących w wydatkach ogółem [%]	66,84	61,20	82,28	84,89	78,36	80,47	102,69
Udział wydatków majątkowych w wydatkach ogółem [%]	33,16	38,80	17,72	15,11	21,64	19,53	90,25

Źródło: System Analiz Samorządowych

Wskaźnik bieżącego finansowania wydatków (stopień finansowania wydatków bieżących dochodami bieżącymi) [%]							
	2010	2011	2012	2013	2014	2015	dynamika rok poprzedni
Kołobrzeg	0,04	0,08	0,06	0,09	0,09	0,11	122,22

Źródło: System Analiz Samorządowych

Wydatki w przeliczeniu na 1 mieszkańca							
	2010	2011	2012	2013	2014	2015	dynamika rok poprzedni
Wydatki ogółem	4 287,90	4 605,41	3 598,92	3 495,98	4066,94	4024,81	98,96
Wydatki bieżące	2 866,02	2 818,29	2 961,21	2 967,58	3186,82	3238,86	101,63
Wydatki majątkowe	1 421,88	1 787,12	637,70	528,40	880,12	785,95	89,30
Wydatki na rolnictwo i łowiectwo	0,09	0,08	0,04	0,10	0,11	0,1	90,91
Wydatki na transport i łączność	678,62	1 445,22	550,88	589,40	868,1	525,57	60,54
Wydatki na gospodarkę komunalną i ochronę środowiska	255,87	282,43	383,48	308,82	387,92	396,34	102,17
Wydatki na gospodarkę mieszkaniową	544,98	307,60	336,42	307,82	317,09	357,82	112,84
Wydatki na oświatę i wychowanie	968,97	929,08	1 001,46	966,23	1026,23	1101,66	107,35

Źródło: System Analiz Samorządowych

XVII. SAMORZĄD

W 2015 roku:

- Udział powierzchni objętej obowiązującymi miejscowymi planami zagospodarowania przestrzennego w powierzchni ogółem wynosił - 42,2%.

Ranking samorządów Rzeczypospolitej – najlepsze gminy miejskie i miejsko-wiejskie

	2010	2011	2012	2013	2014	2015	2016
Kołobrzeg – pozycja	8	6	1	9	niesklasyfikowano	1	1

Źródło: www.ekonomia.rp.plartykul706944,1125762-Najlepsze-miasta-i-gminy-ostatnich-dziesięciu-lat.html z dnia 23.07. 2014

Działalność Prezydenta Miasta oraz Rady Miasta

	2010	2011	2012	2013	2014	2015	dynamika rok poprzedni
Liczba wydanych zarządzeń	322	296	263	225	207	275	132,85
Liczba wydanych decyzji administracyjnych	23 242	24 714	23 921	24 419	23 483	25 528	108,71
Odbyte sesje	15	12	11	15	15	11	73,33
Podjęte uchwały	199	175	170	184	130	185	142,31

Źródło: www.kolobrzeg.pl – BIP, Sprawozdania Organizacyjne Urzędu Miasta Kołobrzeg 2008-2013

Dotacje przyznane organizacjom pozarządowym

	2010	2011	2012	2013	2014	2015	2016	dynamika rok poprzedni
Wspieranie i upowszechnianie kultury fizycznej i sportu	1 900 000,00	1 900 000,00	82 500,00	101 000,00	95 000,00	115 500,00	121 000,00	104,76
Dotacje celowe dla klubów sportowych			3 100 000,00	2 069 000,00	2 066 400	2 750 000,00	2 835 000,00	103,09
Kultura, sztuka, ochrona dóbr kultury i dziedzictwa narodowego	216 000,00	182 900,00	159 500,00	165 500,00	150 500,00	196 000,00	209 400,00	106,84
Ochrona i promocji zdrowia, działania na rzecz osób niepełnosprawnych, porządku i bezpieczeństwa publicznego oraz	224 997,00	229 950,77	249 150,00	322 835,00	453 638,20	450 000,00	405 954,00	90,21

przeciwdziałania patologiom społecznym
a także ratownictwa i ochrona ludności
Ekologia i ochrona zwierząt oraz ochrona
dziedzictwa przyrodniczego

				8 000,00	2 000,00	0,00	-	-
Razem	2 340 997,00	2 312 850,77	3 591 150,00	2 666 335,00	2 767 538,2	3 511 500,00	3 571 354,00	101,70

Źródło: BIP Urzędu Miasta Kołobrzeg

Wykres 62.

DOTACJE PRYZNANE ORGANIZACJOM POZARZĄDOWYM W LATACH 2005-2016

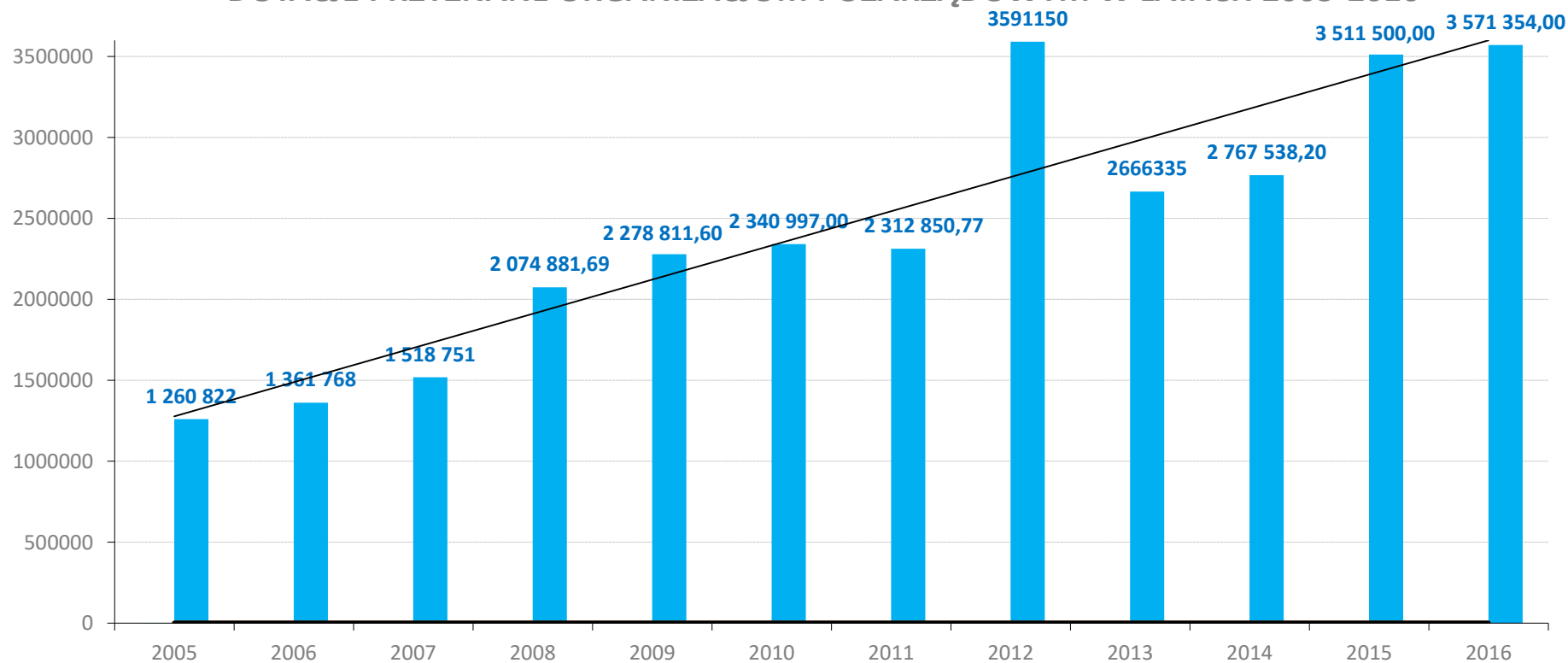

Źródło: BIP Urzędu Miasta Kołobrzeg, opracowanie własne

Frekwencja wyborcza w Kołobrzegu

	frekwencja w %
Wybory do Rad Osiedli 2016	3,03
Wybory parlamentarne 2015	-
sejm	53,44
senat	53,48
Ogólnokrajowe referendum 2015	9,02
Wybory Prezydenta RP 2015	57,03
Wybory samorządowe 2014	
wybory prezydenta	
wybory do rady miasta	53,08
Wybory do Parlamentu Europejskiego 2014	26,70
Wybory parlamentarne 2011	-
sejm	55,68
senat	55,78
Wybory samorządowe 2010	-
wybory prezydenta	47,51
wybory do rady miasta	47,38
Wybory Prezydenta RP 2010	63,97
Wybory do Parlamentu Europejskiego 2009	24,53

Źródło: Państwowa Komisja Wyborcza oraz BIP Urzędu Miasta Kołobrzeg

Wykres 63.

FREKWENCJA WYBORCZA W KOŁOBRZEGU

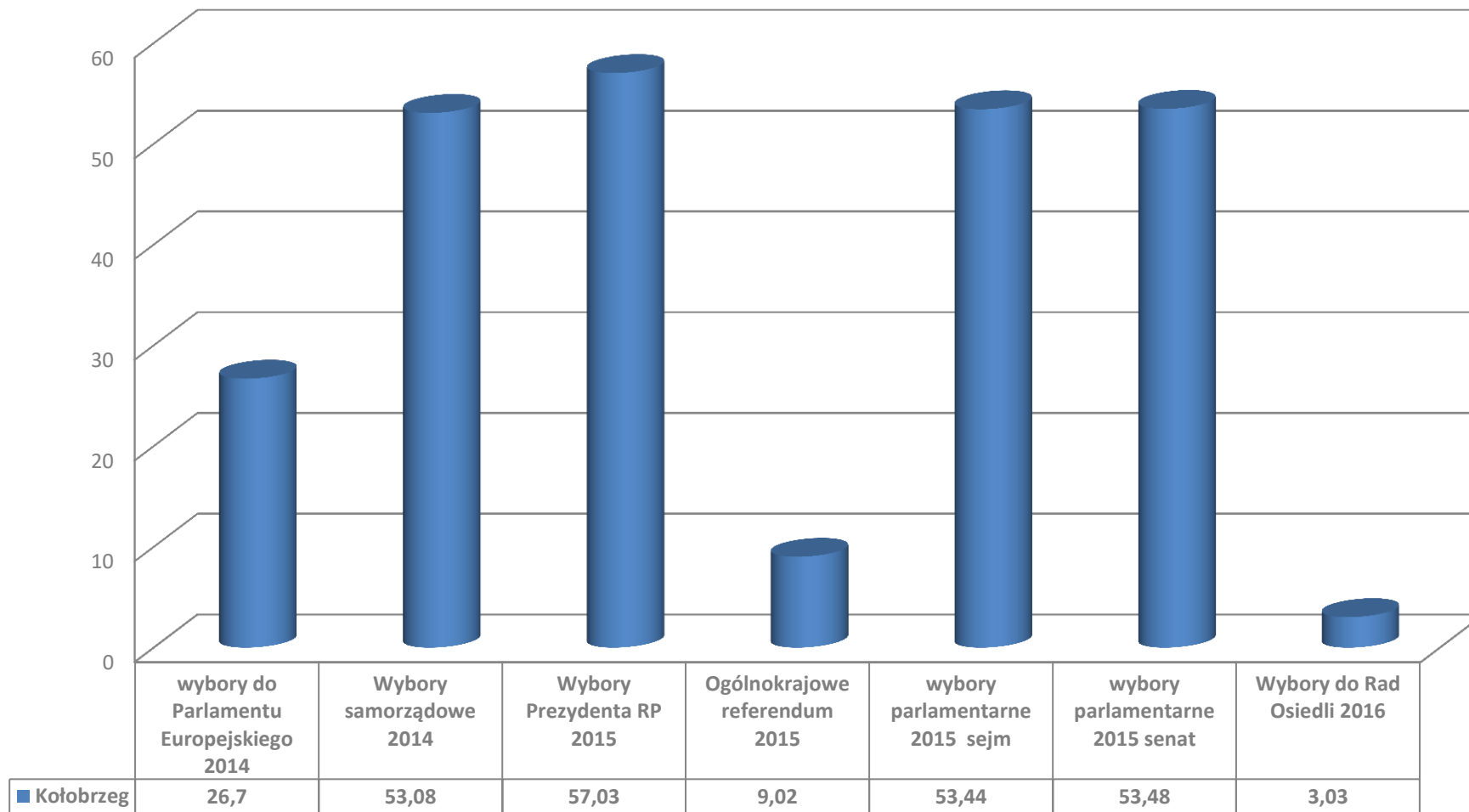

Źródło: Państwowa Komisja Wyborcza oraz BIP Urzędu Miasta Kołobrzeg, opracowanie własne

Organizacja zarządzania miastem

	2015
Liczba komisji Rady Miasta	6
Liczba Radnych	21
Liczba Rad Osiedlowych	9
Liczba spółek z udziałem Gminy Miasto Kołobrzeg	6
Liczba jednostek budżetowych miasta	19
Liczba jednostek kultury	2
Liczba zakładów budżetowych	1
Członkostwo Gminy Miasto Kołobrzeg w stowarzyszeniach i związkach	9
Liczba miast partnerskich	12

Źródło: www.kolobrzeg.pl – BIP

Planowanie przestrzenne

	2010	2011	2012	2013	2015	2015	dynamika rok poprzedni
Miejscowe plany zagospodarowania przestrzennego sporządzone na podst. ustawy z dnia 7 lipca 1994 r. oraz ustawy z dnia 27 marca 2003 r.							
plany obowiązujące ogółem w sztukach	12	11	11	11	20	20	100,00
pow. gminy objęta obowiązującymi planami miejscowymi ogółem w ha	921	1072	1072	1072	1082	1082	100,00
decyzje o ustaleniu lokalizacji inwestycji celu publicznego	11	10	7	11	10	10	100,00
decyzje o ustaleniu warunków zabudowy ogółem	61	53	32	31	41	34	82,93
decyzje dotyczące zabudowy mieszkaniowej wielorodzinnej	3	10	3	11	11	12	109,09
decyzje dotyczące zabudowy mieszkaniowej jednorodzinnej	6	16	5	5	9	3	33,33
decyzje dotyczące zabudowy usługowej	4	17	16	8	11	10	90,91
decyzje dotyczące zabudowy innej	48	10	8	7	10	9	90,00

Źródło: Główny Urząd Statystyczny

Dotacje uzyskane z funduszy unijnych oraz innych źródeł pozabudżetowych przez Urząd Miasta Kołobrzeg							
	2010	2011	2012	2013	2014	2015	dynamika rok poprzedni
liczba	5	4	6	5	4	3	75,00
	5 985 554,00 zł	50 168 779,75 zł	62 085 989,91 zł	6 727 397,50 zł	11 197 239,50 zł	17 84 461,19	15,94
	+	+	+	+	+	+	+
kwota	18 800,00 €	18 800,00 €	18 800,00 €	23 060,00 €	19 600,00 €	18 000,00 €	91,84

Źródło: Wydział Rozwoju Miasta

Fundusze unijne w Kołobrzegu

- Dane dotyczą wszystkich podmiotów z terenu miasta korzystających z funduszy. Dane pozyskane przez GUS pochodzą z Krajowego Systemu Informatycznego (KSI SIMIK 07-13), dotyczą perspektywy finansowej 2007-2013. Gestorem KSI SIMIK 07-13 jest Ministerstwo Infrastruktury i Rozwoju (MIR). Dane są prezentowane narastająco.

Liczba wniosków o dofinansowanie							
	2011	2012	2013	2014	2015	dynamika rok poprzedni	struktura 2015 rok
liczba wniosków po weryfikacji formalnej							
ogółem	150	178	200	209	210	100,48	-
POiŚ	4	5	6	8	9	112,50	4,23
POIG	19	31	46	47	47	100,00	22,38
POKL	51	58	63	66	66	100,00	31,43
RPO WZP	76	84	85	88	88	100,00	41,90
liczba wniosków o płatność końcową							
ogółem	27	35	51	63	84	133,33	-
POiŚ	0	0	2	3	5	166,67	5,95
POIG	6	6	10	13	19	146,15	22,62
POKL	4	6	8	12	15	125,00	17,86
RPO WZP	17	23	31	35	45	128,57	53,57

Źródło: Główny Urząd Statystyczny

Podpisane umowy o dofinansowanie wg programów operacyjnych do końca 2015 roku

	2015
ogółem	98
POiŚ	8
POIG	23
POKL	15
RPO WZP	52

Źródło: Główny Urząd Statystyczny

Dane dot. Programu Operacyjnego "Zrównoważony rozwój sektora rybołówstwa i nadbrzeżnych obszarów rybackich 2007-2013 (PO RYBY)

	2010	2011	2012	2013	2014	2015 ²⁸
Liczba i wartość złożonych wniosków o dofinansowanie						
liczba złożonych wniosków o dofinansowanie	471	555	696	789	835	879
wartość złożonych wniosków	240 168 009,81	273 947 866,70	357 729 118,28	367 514 168,83	426 903 382,69	77 461 926,23
Całkowita wartość projektów wg źródeł finansowania - wysokość przyznanej pomocy ogółem						
podpisane umowy o dofinansowanie	53 005 809,95	63 789 402,54	65 317 783,83	249 533 242,46	241 067 726,48	273 257 496,21
projekty zakończone	47 738 711,24	55 762 938,54	66 928 356,46	163 812 276,55	166 891 843,54	197 166 519,38

Źródło: Główny Urząd Statystyczny

²⁸ Dane podane do końca 30.VI.2015 r.

Fundusze unijne w Kołobrzegu – całkowita wartość projektów wg programów operacyjnych i źródeł finansowania w zł

	2013	2014	2015	dynamika	Struktura 2013 rok
wartość całkowita podpisanych umów o dofinansowanie					
wartość ogółem (wydatki kwalifikowalne + niekwalifikowalne)	399 573 163,37	420 486 044,15	387 878 515,51	92,25	-
wydatki kwalifikowalne ogółem	366 108 870,91	380 151 164,48	343 224 975,29	90,29	-
budżet państwa (wydatki kwalifikowalne)	14 177 283,13	14 144 893,51	14 209 308,76	100,46	-
budżet jednostek samorządu terytorialnego (wydatki kwalifikowalne)	50 924 537,61	53 037 392,28	46 947 066,44	88,52	-
inne krajowe środki publiczne (wydatki kwalifikowalne)	4 647 918,57	4 717 518,60	4 690 075,87	99,42	-
środki prywatne (wydatki kwalifikowalne)	35 609 191,03	36 575 193,14	31 689 133,96	86,64	-
dofinansowanie ze środków Unii Europejskiej (wydatki kwalifikowalne)	260 749 940,56	271 676 166,94	245 689 390,27	90,43	-
wartość wniosków ogółem w poszczególnych programach					
POiŚ	204 497 915,87	204 543 601,59	183 209 077,20	89,57	47,23%
POIG	20 703 818,54	19 106 694,04	19 080 886,05	99,86	4,92%
POKL	8 069 914,95	8 969 778,30	8 969 778,30	100,00	2,31%
RPO WZP	166 301 514,01	187 865 970,22	176 618 773,97	94,01	45,54%
wartość całkowita projektów zakończonych					
wartość ogółem (wydatki kwalifikowalne + niekwalifikowalne)	147 983 285,62	236 054 074,61	348 628 944,95	147,69	-
wydatki kwalifikowalne ogółem	138 091 178,02	203 718 530,07	298 916 741,47	146,73	-
budżet państwa (wydatki kwalifikowalne)	12 596 005,39	13 028 287,36	16 589 866,66	127,34	-
budżet jednostek samorządu terytorialnego (wydatki kwalifikowalne)	19 676 751,38	29 788 999,13	43 208 382,27	145,05	-
inne krajowe środki publiczne (wydatki kwalifikowalne)	1 354 353,00	1 335 508,50	1 624 757,52	121,66	-
środki prywatne (wydatki kwalifikowalne)	9 222 591,12	11 074 338,11	26 059 033,31	235,31	-
dofinansowanie ze środków Unii Europejskiej (wydatki kwalifikowalne)	95 241 477,13	148 491 396,96	211 434 701,70	142,39	-

Źródło: Główny Urząd Statystyczny

XVIII.PORÓWNANIA

Wskaźnik	Kołobrzeg	Świnoujście	Sopot
Gęstość zaludnienia	1818	209	2155
Liczba ludności (stan w dniu 31 XII)	46671	41152	37231
Liczba urodzeń żywych	376	252	257
Liczba zgonów	462	463	515
Przyrost naturalny	-86	-211	-258
Przyrost naturalny na 1000 ludności	-1,8	-5,1	-6,9
Saldo migracji gminnych na pobyt stały na 1000 osób – dane dotyczą 2014 roku	-1,4	-0,2	-4,4
Ludność w wieku nieprodukcyjnym na 100 osób w wieku produkcyjnym	62,6	59,7	70
Urodzenia żywe na 1000 ludności	8	6,1	6,9
Zgony na 1000 ludności	9,9	11,2	13,7
Dynamika liczby miejsc noclegowych całorocznych w turystycznych obiektach zbiorowego zakwaterowania (rok poprzedni=100)	100,5	106,5	102,5
Liczba miejsc noclegowych całorocznych w turystycznych obiektach zbiorowego zakwaterowania	12585	6932	3481
Turyści zagraniczni korzystający z noclegów w turystycznych obiektach noclegowych	144249	130789	65536
Lesistość [%]	4	21,4	52,1

Powierzchnia parków, zieleńców i terenów zieleni osiedlowej [ha]	212,8	122,3	111,1
Udział powierzchni objętej obowiązującymi planami zagospodarowania przestrzennego w powierzchni geodezyjnej ogółem [%]	42,15	49,34	45,72
Powierzchnia [ha]	2567	19723	1728
Liczba imprez oświatowych w muzeach na 10 tys. mieszkańców	34,9	5,1	105,2
Liczba osób zwiedzających muzea i oddziały muzealne na 10 tys. mieszkańców	29276,5	20447,4	11070
Przeciętna liczba uczestników imprez w domach i ośrodkach kultury, klubach i świetlicach na 1 mieszkańca	3,1	3,5	bd
Wystawy w obiektach działalności wystawienniczej - polskie w kraju	11	10	61
Masa odpadów wytworzonych (z wyłączeniem odpadów komunalnych) [tys. ton]	12	20	bd
Odsetek ludności korzystającej z sieci kanalizacyjnej [%]– dane dotyczą 2014 roku	99,1	94,1	100
Odsetek ludności korzystającej z sieci wodociągowej [%]– dane dotyczą 2014 roku	100	100	100
Udział przemysłu w zużyciu wody ogółem [%]	0,7	4	bd
Zużycie wody na potrzeby gospodarki narodowej i ludności ogółem [hm ³]	3,3	2,6	2,3
Liczba mieszkań oddanych do użytkowania	310	110	55
Liczba mieszkań przypadająca na 1000 mieszkańców	482,5	493	513,1
Liczba nowo zarejestrowanych podmiotów gospodarki narodowej w sektorze prywatnym - osoby fizyczne	486	419	396

prowadzące działalność gospodarczą			
Liczba nowo zarejestrowanych podmiotów gospodarki narodowej w sektorze prywatnym - spółki handlowe	2	4	54
Liczba nowo zarejestrowanych podmiotów gospodarki narodowej w sektorze prywatnym - spółki handlowe z udziałem kapitału zagranicznego	1	1	5
Liczba nowo zarejestrowanych podmiotów z udziałem kapitału zagranicznego	1	1	5
Liczba podmiotów gospodarki narodowej w rejestrze REGON na 1000 mieszkańców w wieku produkcyjnym	285,5	248,9	402
Odsetek dzieci w wieku 0-3 lata objętych opieką w żłobkach [%]	14,3	20,7	13,9
Odsetek dzieci w wieku 3-4 lata objętych wychowaniem przedszkolnym [%]	99,7	88,7	104,8
Odsetek dzieci w wieku 3-5 lat objętych wychowaniem przedszkolnym [%]	104,9	91,9	106,1
Odsetek dzieci w wieku 3-6 lat objętych wychowaniem przedszkolnym [%] – dane dotyczą 2014 roku	99,1	90,3	96,1
Odsetek dzieci w wieku 4–6 lat objętych wychowaniem przedszkolnym [%] – dane dotyczą 2014 roku	102,2	93,1	100,3
Udział absolwentów zasadniczych szkół zawodowych oraz techników w ogólnej liczbie absolwentów szkół ponadgimnazjalnych (zasadniczych szkół zawodowych, techników i liceów ogólnokształcących)	59,2	47,2	30,5

MIEJSCE W RANKINGU WSZYSTKICH GMIN DLA KOŁOBRZEG-MIASTO²⁹

wskaźnik	miejsce	wartość dla miasta Kołobrzeg	wartość najniższa wśród gmin	wartość najwyższa wśród gmin	średnia dla wszystkich gmin	mediana dla wszystkich gmin
MIESZKAŃCY						
przyrost naturalny na 1000 mieszkańców	1976 na 2478 gmin	-2,82	-24,74	12,81	-0,25	-0,06
saldo migracji na tysiąc mieszkańców	1185 na 2496 gmin	-1,39	-29,21	38,80	-0,69	-1,57
wskaźnik obciążenia demograficznego ³⁰ (%)	2015 na 2478 gmin	62,62	42,67	115,96	59,15	58,99
przyrost rzeczywisty ludności (tys. os) ³¹	1610 na 2479 gmin	-4,21	-31,16	49,11	-0,99	-1,99
przeciętny wiek mieszkańców	101 na 2497 gmin wśród najstarszych	42,67	32,97	52,61	39,35	39,30
mieszkańcy 50+ %	2392 na 2479 gmin (88 wśród najwyższych)	41,50	22,73	58,14	34,80	34,72
plodność (generalny współczynnik dzietności)	2427 na 2479 gmin	28,04	21,47	75,33	41,33	40,83
liczba małżeństw w przeliczeniu na 1000 mieszkańców	1519 na 2479 gmin	4,81	1,23	9,06	5,12	5,05
liczba urodzeń na 1000 mieszkańców	2446 na 2497 gmin	6,44	4,75	19,57	9,90	9,47

²⁹ Wskaźniki dotyczą 2014 lub 2015 roku

³⁰ Wskaźnik określający, ile osób w wieku nieprodukcyjnym (przedział do 17 roku życia włącznie, jak również przedział od 60 lat i więcej w przypadku kobiet oraz 65 lat i więcej w przypadku mężczyzn) przypada na 100 osób w wieku produkcyjnym (18-59 lat dla kobiet i 18-64 dla mężczyzn) na wybranym terenie.

liczba dodatków mieszkaniowych na 1000 mieszkańców	333 na 2497 gmin	170,48	0,00	1 100,64	70,18	30,81
alimenty - prawomocne orzeczenia na 10 tys. mieszkańców ³²	181 na 2497 gmin	33,43	4,86	54,01	18,12	19,89
GOSPODARKA, RYNEK PRACY						
podmioty gospodarcze na 10 tys. mieszkańców	29 na 2479 gmin	1 769,69	283,15	7 691,53	778,38	708,50
podmioty gospodarcze wykreślone z rejestru Regon na 10 tys. mieszkańców	2462 na 2478 gmin (17 miejsce wśród największej liczby wykreśleń)	149,61	3,78	361,41	60,71	57,32
podmioty gospodarcze nowo zarejestrowane na 10.000 mieszkańców	66 na 2479 gmin	134,63	9,70	478,78	72,92	69,88
przedsiębiorstwa wg branży – zakwaterowanie i gastronomia (%)	41 na 2478 gmin	0,13	0,15	63,87	2,34	3,01
punkty sprzedaży alkoholu na 1000 mieszkańców	97 na 2441 gmin	7,21	0,00	68,64	4,23	3,80
liczba supermarketów na 10 tys. mieszkańców	108 na 2497 gmin	3,64	0,00	8,70	1,05	0,00
% bezrobotnych wśród osób w wieku produkcyjnym	431 na 2478 gmin	4,53	1,45	24,02	7,58	7,14
TRANSPORT I KOMUNIKACJA						
długość ścieżek rowerowych	43 na 2479 gmin	35,50	0,00	412,50	3,77	0,00
długość ścieżek rowerowych na 1000 mieszkańców w km	201 na 2479 gmin	0,76	0,00	11,64	0,23	0,00
TURYSTYKA						
turystyka -turystyczne obiekty noclegowe na 1000 ludności	64 na 2479 gmin	2,53	0,00	46,44	0,42	0,10
turystyka - miejsca noclegowe w	36	314,43	0,00	3 742,33	26,94	3,24

³² Liczba prawomocnych orzeczeń w sprawach o alimenty z powództwa różnych grup osób: dzieci, rodziców, małżonków (zob. filtry) w przeliczeniu na 10 tys. mieszkańców.

turystycznych obiektach noclegowych na 1000 ludności	na 2479 gmin					
turystyka - zameldowania w turystycznych obiektach noclegowych na 1000 ludności	30 na 2479 gmin	9 088,27	0,00	56 559,85	558,06	52,33
turystyka - zameldowania turystów zagranicznych w turystycznych obiektach noclegowych na 1000 ludności	6 na 2479 gmin	3 022,69	0,00	9 013,57	56,26	0,00
MIESZKALNICTWO						
przeciętna powierzchnia mieszkania na osobę	253 na 2497 gmin	32,20	18,40	75,90	27,11	26,30
liczba nowo wybudowanych mieszkań na 10 tys. mieszkańców	335 na 2479 gmin	45,38	0,00	425,03	27,90	22,00
liczba nowych budynków	173 na 2497 gmin	25,00	0,00	1 260,00	38,86	23,00
liczba nowo wybudowanych mieszkań	73 na 2479 gmin	212,00	0,00	14 964,00	57,75	17,00
GOSPODARKA KOMUNALNA I OCHRONA ŚRODOWISKA						
odpady komunalne zmieszane na mieszkańca kg	91 na 2497 gmin (wśród gmin o najwyższej ilości)	318,59	5,21	1 197,41	154,61	136,56
ludność obsługiwana przez oczyszczalnie ścieków %	257 na 2479 gmin	94,35	0,00	100,00	48,54	46,37
zużycie wody w gospodarstwach domowych na osobę m ³	525 na 2497 gmin	38,30	1,80	153,80	32,27	30,10
azbest - % unieszkodliwionej masy	1802 na 2429 gmin	0,16	0,00	100,00	9,99	4,37
krajobraz - pomniki przyrody na 1000 ludności	1910 na 2479 gmin	0,24	0,00	229,72	1,83	0,81
krajobraz - powierzchnia terenów zieleni w obszarach zamieszkania, w m ² na 1 osobę	168 na 2479 gmin	35,05	0,00	461,80	11,53	4,71
EDUKACJA						
odsetek dzieci w przedszkolach %	89 na 2497 gmin	97,60	13,60	163,90	69,21	69,40

liczba dzieci na 1 miejsce w przedszkolu	1862 na 2479 gmin	0,92	0,52	24,90	1,70	1,46
liczba miejsc w żłobkach w przeliczeniu na 100 dzieci	93 na 2497 gmin	14,81	0,00	70,37	2,04	0,00
wyniki sprawdzianu po 6 kl. SP % ³³	769 na 2496 gmin	81,07	52,66	103,96	77,84	78,03
wyniki egzaminów gimnazjalnych – matematyka %	1438 na 2490 gmin	44,94	27,70	68,65	45,88	45,96
wyniki egzaminów gimnazjalnych – język angielski %	270 na 2488 gmin	72,09	36,10	96,00	61,94	61,60
wyniki egzaminów gimnazjalnych – przyroda %	597 na 2490 gmin	50,96	34,59	67,46	48,08	48,00
wyniki egzaminów gimnazjalnych – język polski %	1392 na 2490 gmin	59,37	43,06	76,80	59,90	60,00
wyniki egzaminów gimnazjalnych – historia i WOS %	994 na 2490 gmin	63,06	47,33	81,80	62,17	62,00
KULTURA						
biblioteki - liczba bibliotek i filii na 1000 ludności	2400 na 2479 gmin	0,06	0,00	1,46	0,33	0,30
biblioteki - wypożyczenia księgozbioru na zewnątrz w przeliczeniu na 1 osobę	1332 na 2479 gmin	2,25	0,00	12,87	2,60	2,37
biblioteki - czytelnicy zarejestrowani korzystający z bibliotek na 1000 ludności	647 na 2479 gmin	164,11	0,00	859,93	135,29	128,51
galerie i salony sztuki - liczba obiektów na 1000 ludności	61 na 2479 gmin	0,02	0,00	0,17	0,00	0,00
galerie i salony sztuki - frekwencja na wystawach na 1000 ludności	35 na 2479 gmin	253,19	0,00	2 385,09	12,74	0,00
galerie i salony sztuki - wystawy w kraju na 1000 ludności	78 na 2479 gmin	0,17	0,00	4,51	0,02	0,00
kina stałe - liczba obiektów na 1000 ludności	235 na 2479 gmin	0,02	0,00	0,26	0,01	0,00
kina stałe - frekwencja w kinach na 1000	99	1 094,69	0,00	18 984,18	138,33	0,00

³³ Wskaźnik informuje o średnim wyniku sprawdzianu po 6 klasie szkoły podstawowej, uzyskanym przez uczniów szkół podstawowych na danym obszarze. Przedstawiany jest jako % najlepszego wyniku odnotowanego na poziomie gminy.

ludności	na 2479 gmin					
	104					
kina stałe - seanse na 1000 ludności	na 2479 gmin	33,20	0,00	832,58	5,50	0,00
muzea i ich oddziały - liczba obiektów na 1000 ludności	413 na 2479 gmin	0,02	0,00	0,87	0,02	0,00
muzea i ich oddziały - frekwencja odwiedzin na 1000 ludności	66 na 2479 gmin	2 716,33	0,00	39 298,32	342,13	0,00
muzea i ich oddziały - imprezy oświatowe zorganizowane przez placówki na 1000 ludności	120 na 2479 gmin	5,84	0,00	592,87	1,55	0,00
domy i ośrodki kultury, kluby i świetlice - zespoły artystyczne na 1000 ludności	1336 na 2479 gmin	0,32	0,00	14,66	0,54	0,37
domy i ośrodki kultury, kluby i świetlice - członkowie kół (klubów) zainteresowań na 1000 ludności	1397 na 2479 gmin	4,69	0,00	448,97	12,25	0,00
domy i ośrodki kultury, kluby i świetlice - członkowie zespołów artystycznych na 1000 ludności	1437 na 2479 gmin	3,96	0,00	1 156,22	8,85	5,69
domy i ośrodki kultury, kluby i świetlice - frekwencja na imprezach na 1000 ludności	205 na 2479 gmin	2 879,32	0,00	23 885,61	1 077,31	670,66
indeks instytucji kultury GUS w przeliczeniu na 1000 ludności ³⁴	2184 na 2479 gmin	0,21	0,00	4,13	0,53	0,44
organizacja imprez masowych - imprezy masowe na 1000 ludności	21 na 2479 gmin	0,96	0,00	3,64	0,08	0,00
SPORT						
	1507					
sport - kluby sportowe na 1000 ludności	na 2479 gmin	0,32	0,00	2,13	0,42	0,32
sport - ćwiczący w klubach sportowych na 1000 ludności	1368 na 2479 gmin	18,73	0,00	192,41	21,97	20,40
sport - prowadzący zajęcia w klubach sportowych na 1000 ludności	1108 na 2479 gmin	1,13	0,00	8,30	1,14	1,04
członkowie klubów sportowych na 1000	1256	20,33	0,00	145,82	22,60	20,44

³⁴ Wskaźnik pokazuje łączną liczbę wszystkich instytucji kultury na których spoczywa obowiązek sprawozdawczy wobec GUS, należących w Banku Danych Lokalnych do kategorii "kultura i sztuka", w przeliczeniu na 1000 ludności. Są to m.in.: biblioteki i filie; domy i ośrodki kultury, kluby i świetlice; obiekty działalności wystawienniczej: galerie i salony sztuki; kina stałe; muzea łącznie z oddziałami.

mieszkańców	na 2497 gmin					
OCHRONA ZDROWIA						
	99					
liczba aptek na 10 tys. mieszkańców	na 2497 gmin	5,57	0,00	15,00	2,42	2,34
BEZPIECZEŃSTWO PUBLICZNE						
	587					
zatrzymania osób nietrzeźwych na 10 tys. mieszkańców	na 2441 gmin	44,31	0,00	7 216,49	39,85	17,73
BUDŻET						
	1580					
zadłużenie samorządów %	na 2478 gmin	20,51	0,00	405,66	27,69	26,08
	182					
udział dochodów własnych w budżetach samorządów %	na 2478 gmin	66,46	14,70	98,92	44,19	42,31
	667					
wydatki gmin na inwestycje jako % ogółu wydatków gminy	na 2479 gmin	19,46	0,11	66,78	15,58	14,31
	1240					
koszty obsługi zadłużenia jako % rocznych wydatków gminy	na 2478 gmin	0,76	0,00	8,80	0,83	0,76
	483					
wydatki gmin na 1 mieszkańca - bezpieczeństwo	na 2478 gmin	61,31	0,00	659,41	47,14	33,38
	940					
wydatki gmin na 1 mieszkańca – kultura i dziedzictwo narodowe	na 2479 gmin	114,20	4,85	1 276,31	113,75	98,22
	183					
wydatki gmin na 1 mieszkańca - sport	na 2478 gmin	179,54	0,00	1 356,42	64,65	30,43
	443					
dochody i przychody gmin na 1 mieszkańca	na 2478 gmin	4 375,83	2 396,52	142 365,67	3 916,89	3 627,18
	267					
dochody lokalne jako % dochodów i przychodów gminy ogółem	na 2479 gmin	61,75	13,99	98,90	41,84	39,83
SAMORZĄD						
	127					
fundacje i stowarzyszenia poza osp na 10 tys. mieszkańców	na 2479 gmin	35,10	0,00	92,70	18,53	7,12
	897					
organizacje pożytku publicznego na 10 tys. mieszkańców	na 2479 gmin	1,49	0,00	11,01	1,28	0,74
	210					
frekwencja w referendum 2015	na 2496 gmin	9,02	2,47	14,90	6,70	6,61
wybory do parlamentu europejskiego 2014-	224	26,70	7,86	52,02	19,32	18,78

frekwencja	na 2497 gmin						
wybory prezydenckie 2015 - frekwencja w I turze	568 na 2497 gmin	49,78	26,78	68,40	44,80	44,86	
frekwencja w wyborach samorządowych 2014	2151 na 2494 gmin	44,75	29,51	79,35	53,17	52,88	
frekwencja w wyborach parlamentarnych 2015	343 na 2497 gmin	53,44	25,77	77,08	45,07	44,80	
1 procent: liczba organizacji które otrzymały środki z odpisów 1%	173 na 2479 gmin	8,00	0,00	831,00	3,18	1,00	
1 procent: suma środków przekazanych z odpisów 1% organizacjom na danym terenie	124 na 2479 gmin	241 558,80	0,00	257 455 083,30	224 829,40	126,70	
1 procent: przeciętna kwota uzyskana przez opp	146 na 2479 gmin	30 194,85	0,00	4 763 657,08	11 489,64	5 711,80	
zbiórki publiczne na 10 tys. mieszkańców	530 na 2478 gmin	1,29	0,00	13,40	0,66	0,00	
organizacje pozarządowe ogółem na 10 tys. mieszkańców	503 na 2478 gmin	38,81	7,68	144,49	31,03	29,26	
gęstość zaludnienia	66 na 2479 gmin	1 796,92	4,40	3 961,08	222,07	63,63	
powierzchnia objęta planami zagospodarowania przestrzennego	846 na 2477 gmin	42,15	0,00	103,34	35,60	11,52	
wartość projektów UE na 1 mieszkańca – wszystkie programy	408 na 2478 gmin	14 389,76	578,14	221 428,64	10 839,37	6 828,05	

Źródło: Dane www.mojapolis.pl, średnia i mediana – obliczenia własne, opracowanie własne

Wykres 64.

WSKAŹNIK OBCIĄŻENIA DEMOGRAFICZNEGO (%)

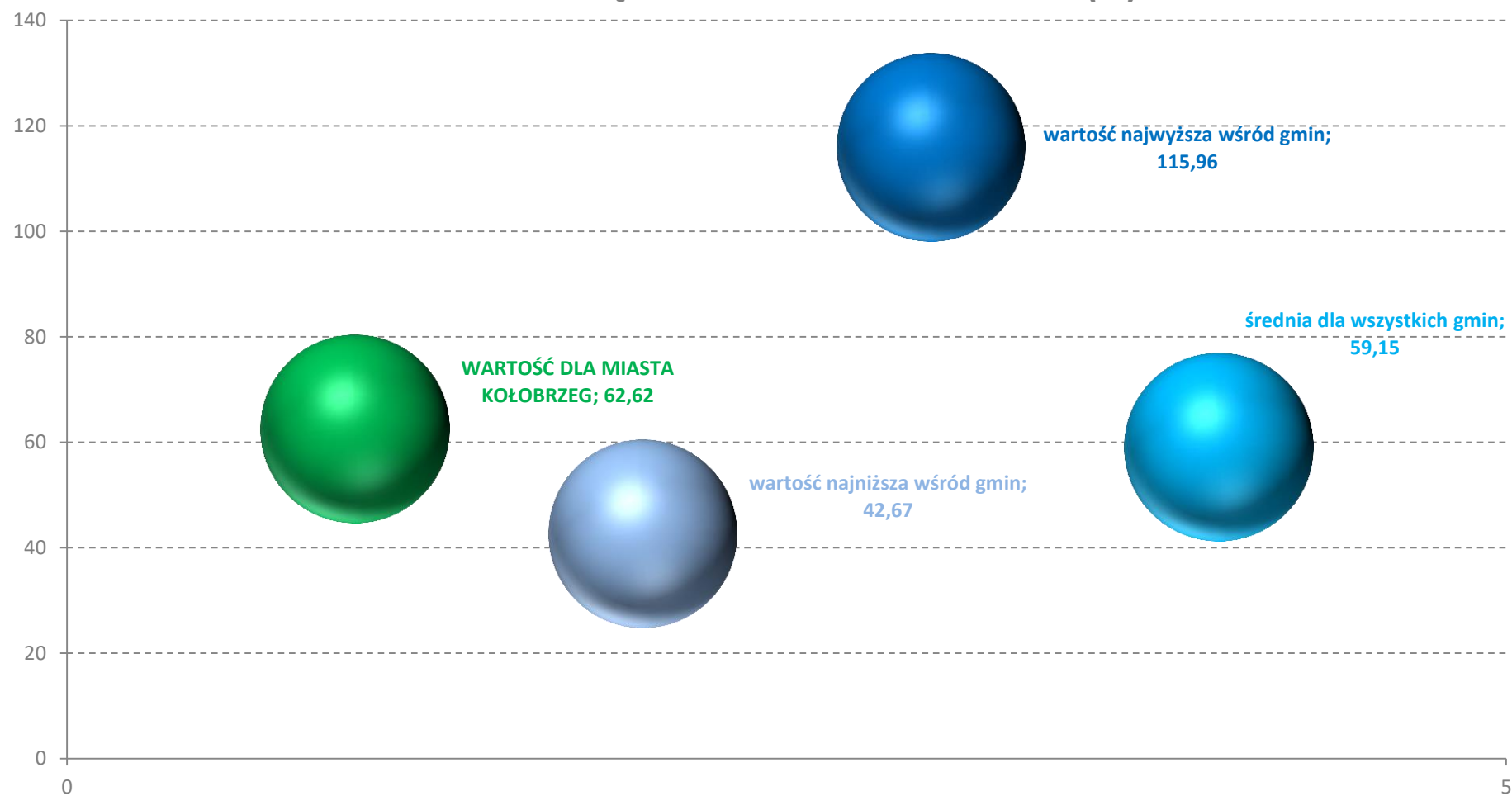

Źródło: dane www.mojapolis.pl, opracowanie własne

Wykres 65.

PRZECIĘTNY WIEK MIESZKAŃCÓW

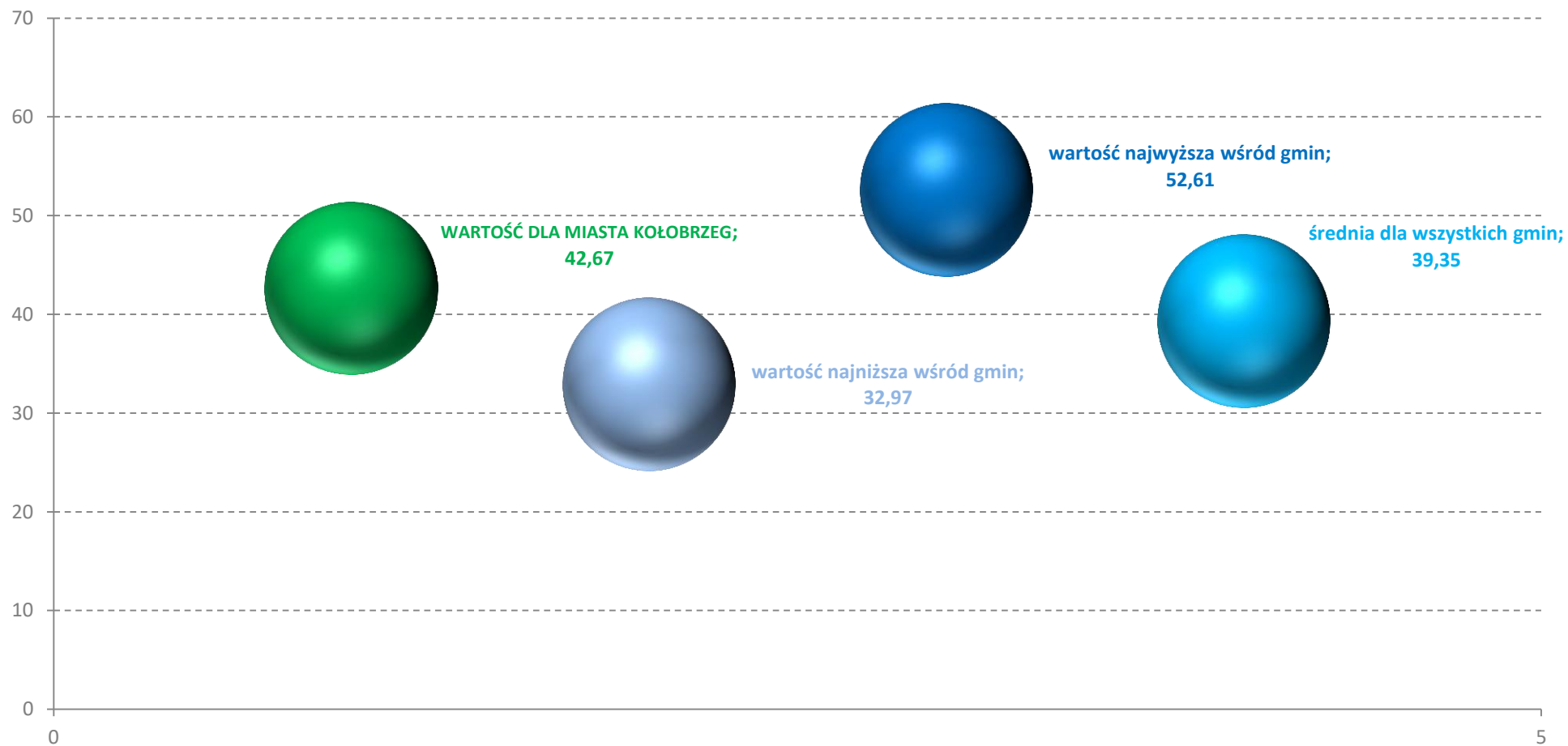

Źródło: dane www.mojapolis.pl, opracowanie własne

Wykres 66.

PŁODNOŚĆ (GENERALNY WSPÓŁCZYNNIK DZIETNOŚCI)

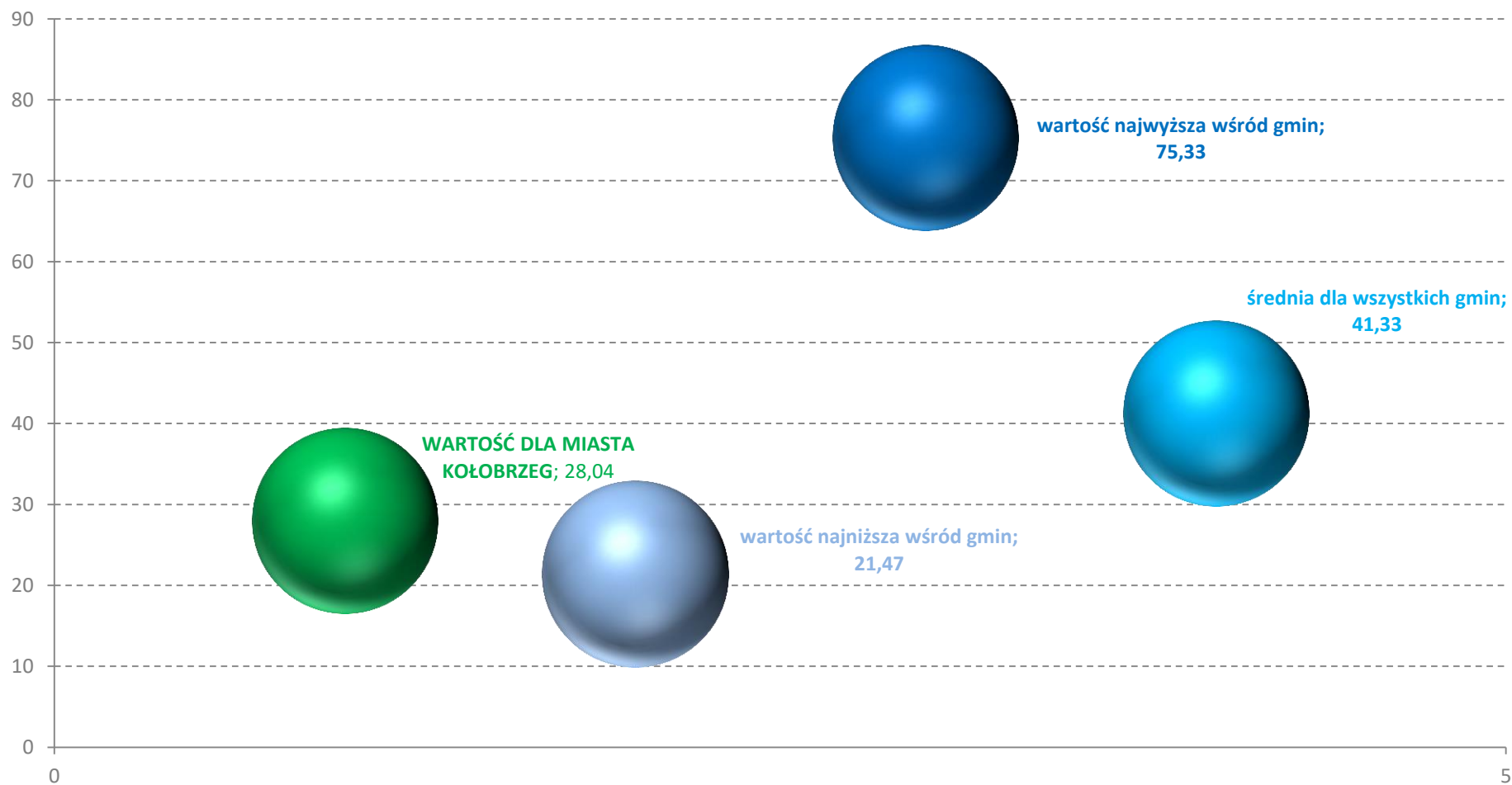

Źródło: dane www.mojapolis.pl, opracowanie własne

Wykres 67.

LICZBA URODZEŃ NA 1000 MIESZKAŃCÓW

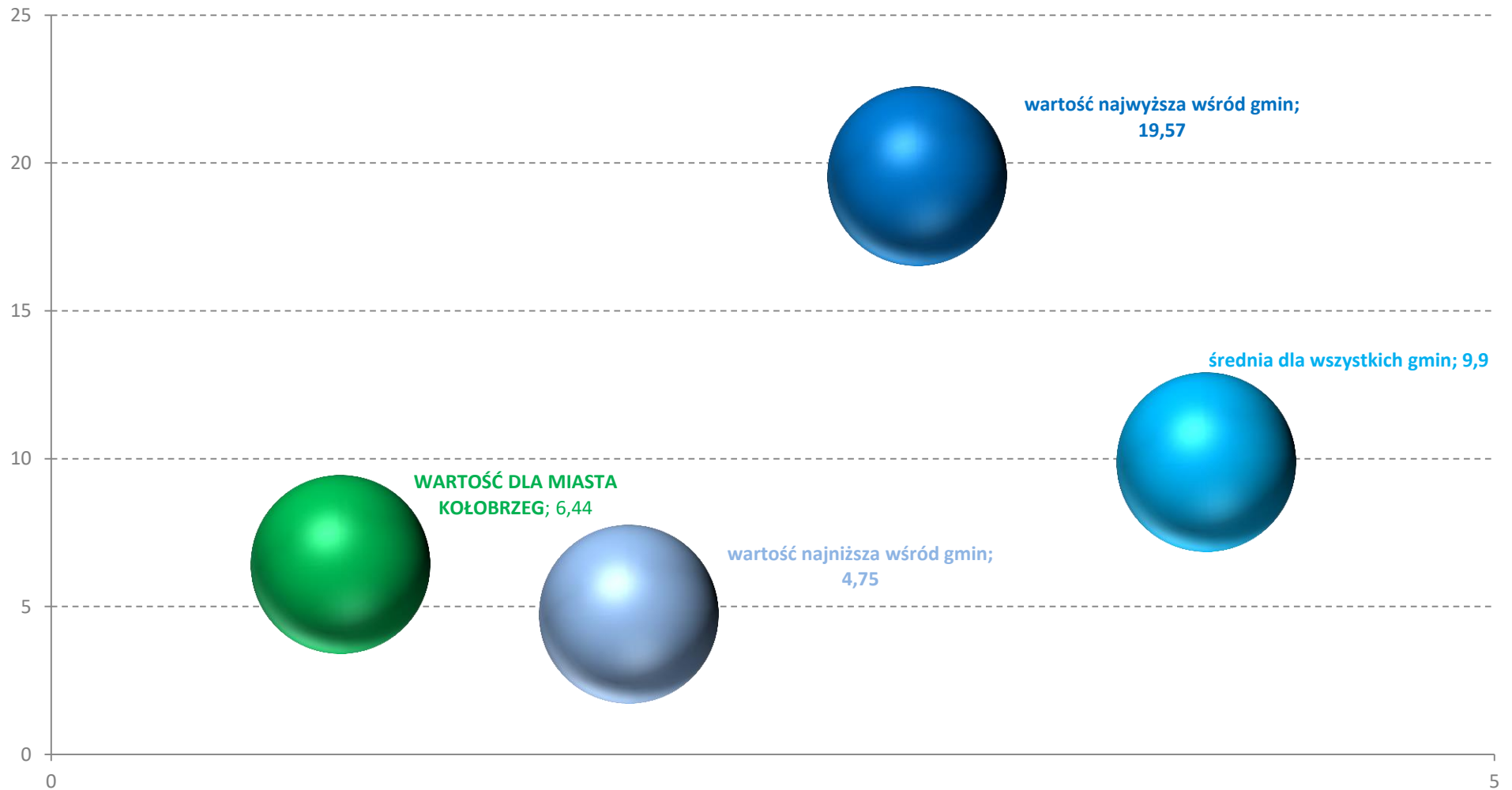

Źródło: dane www.mojapolis.pl, opracowanie własne

Wykres 67.

PODMIOTY GOSPODARCZE NA 100 MIESZKAŃCÓW

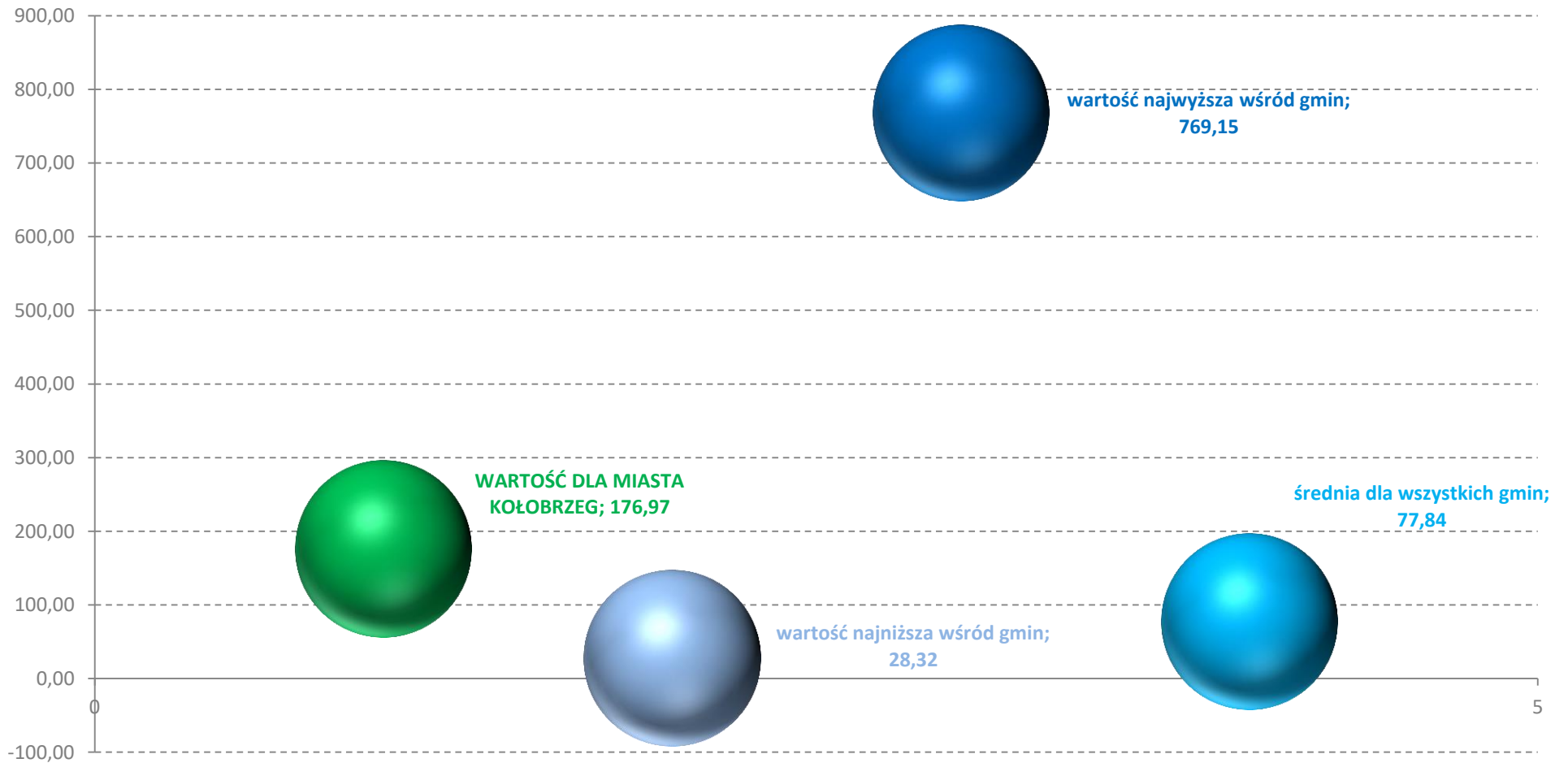

Źródło: dane www.mojapolis.pl, opracowanie własne

Wykres 68.

% BEZROBOTNYCH WŚRÓD OSÓB W WIEKU PRODUKCYJNYM

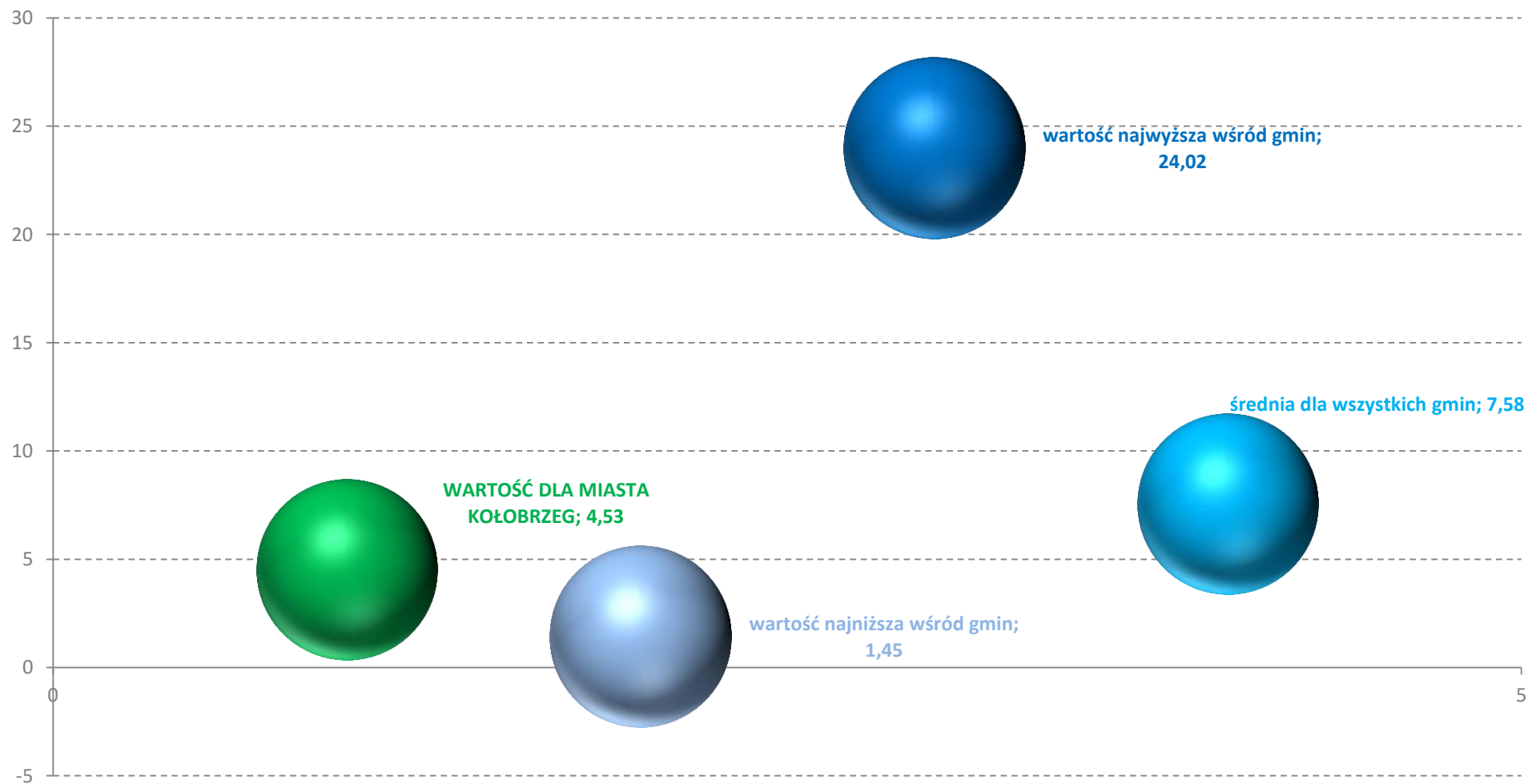

Źródło: dane www.mojapolis.pl, opracowanie własne

Wykres 69.

PUNKTY SPRZEDAŻY ALKOHOLU NA 1000 MIESZKAŃCÓW

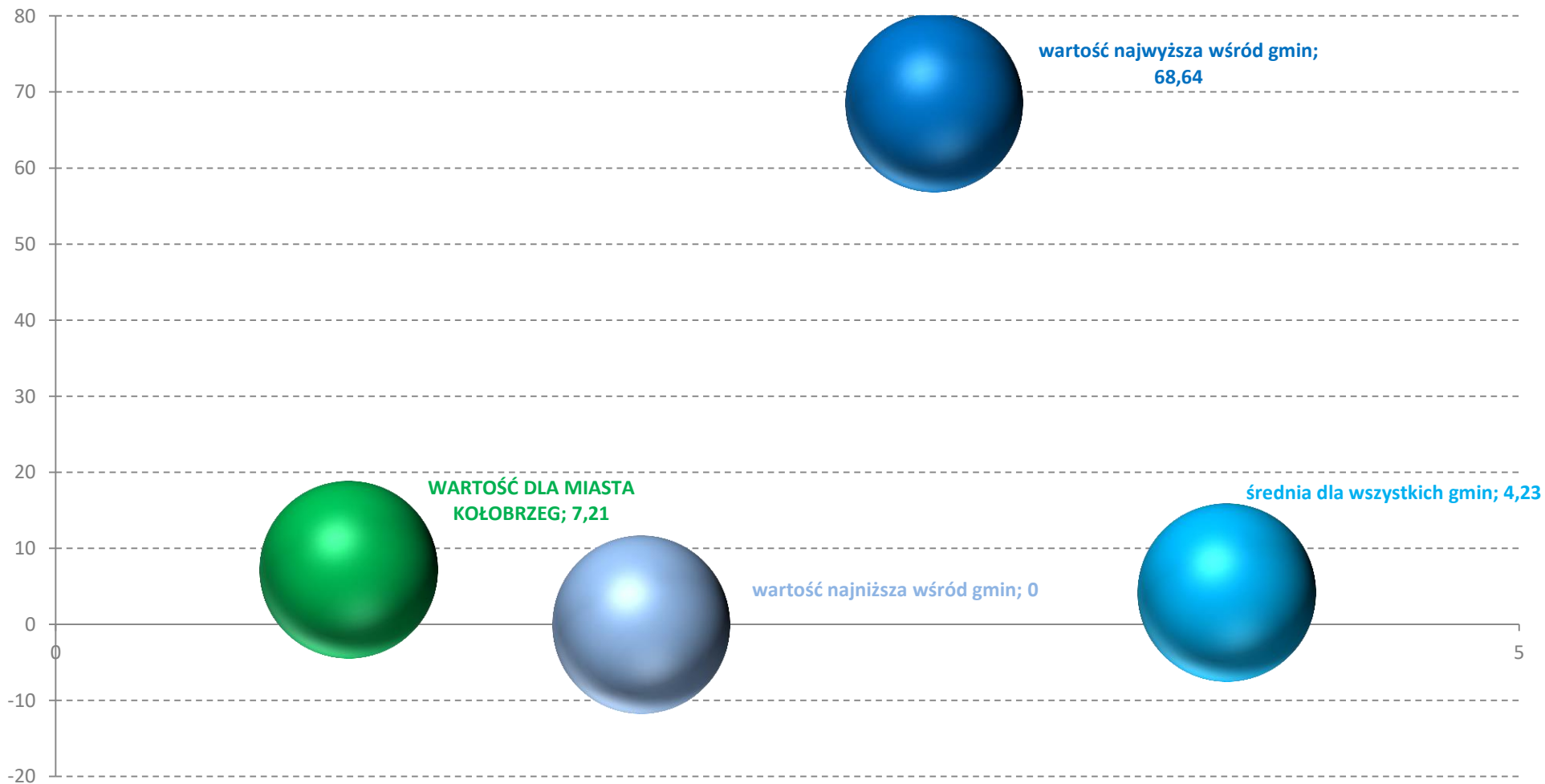

Źródło: dane www.mojapolis.pl, opracowanie własne

Wykres 70.

DŁUGOŚĆ ŚCIEŻEK ROWEROWYCH NA 1000 MIESZKAŃCÓW W KM

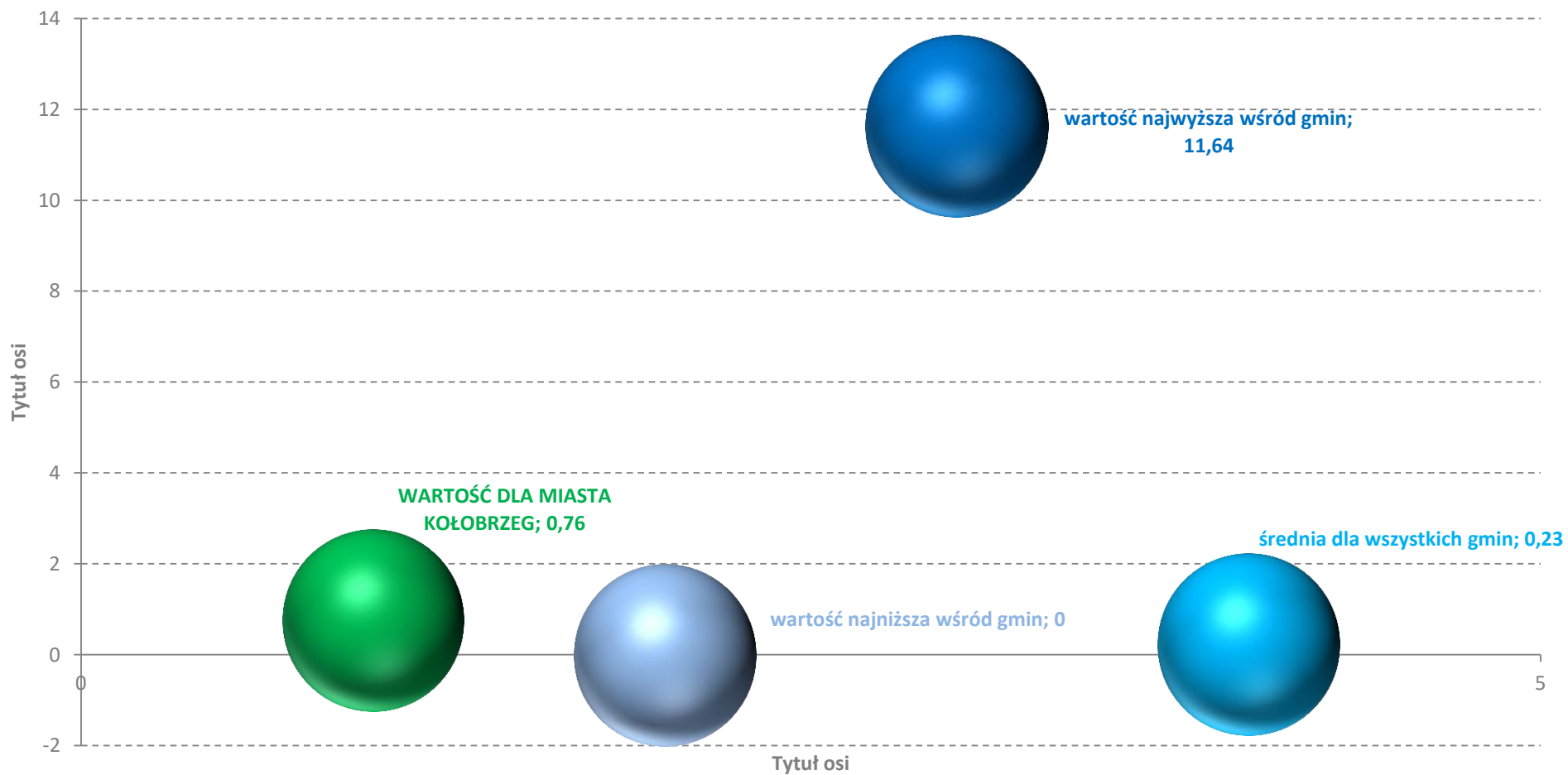

Źródło: dane www.mojapolis.pl, opracowanie własne

Wykres 71.

TURYSTYKA - ZAMELDOWANIA W TURYSTYCZNYCH OBIEKTACH NOCLEGOWYCH NA 1000 LUDNOŚCI

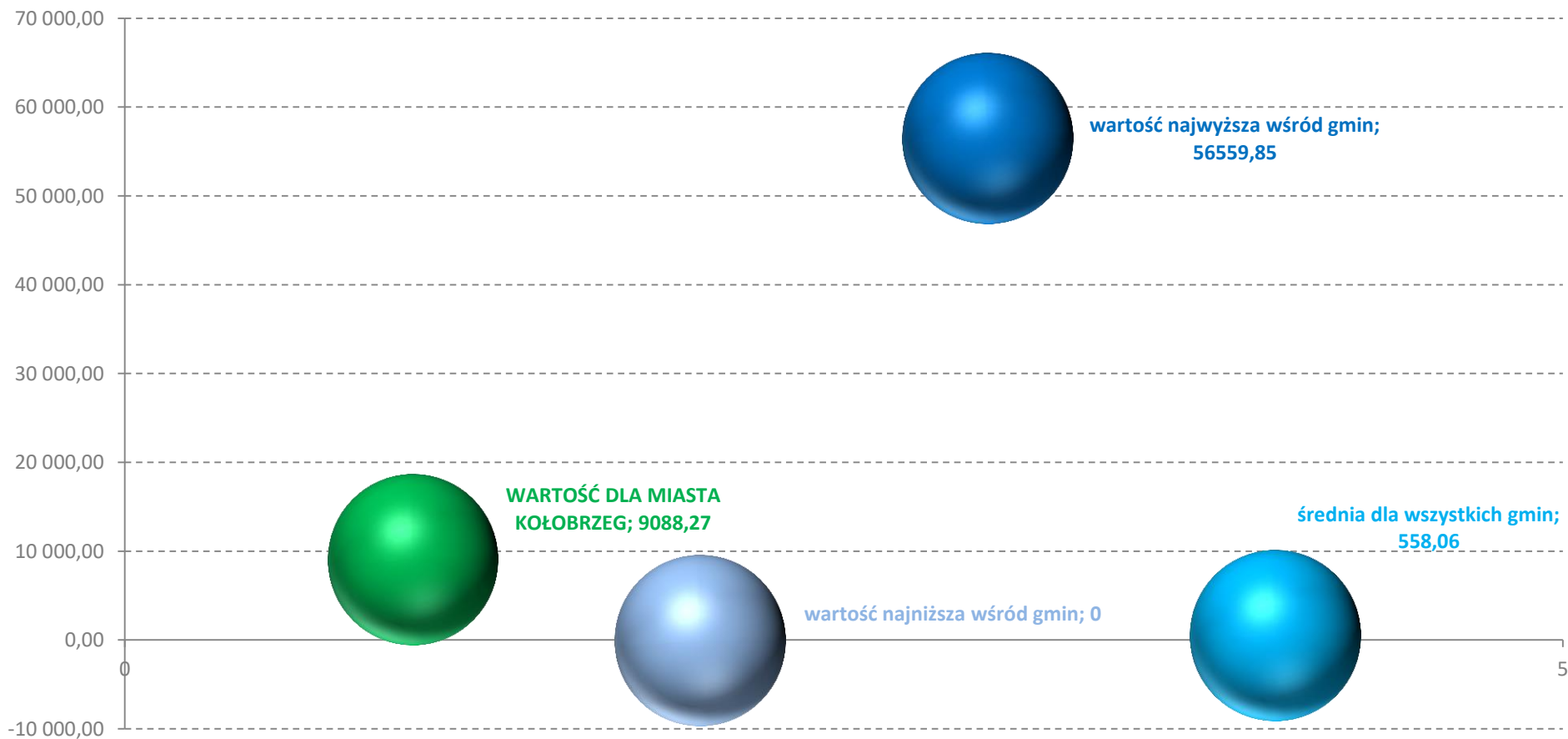

Źródło: dane www.mojapolis.pl, opracowanie własne

Wykres 72.

PRZECIĘTNA POWIERZCHNIA MIESZKANIA NA OSOBĘ

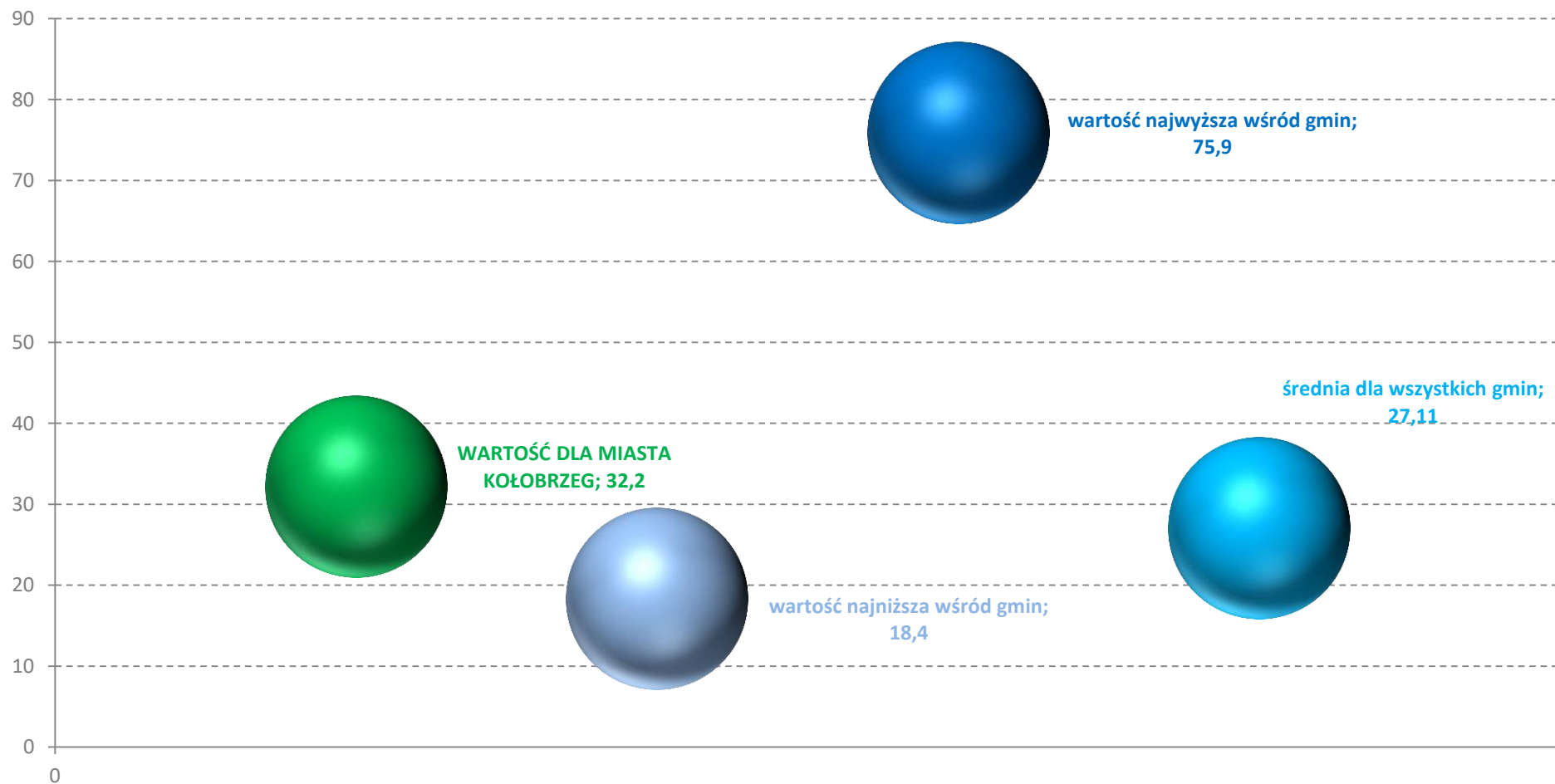

Źródło: dane www.mojapolis.pl, opracowanie własne

Wykres 73.

ODPADY KOMUNALNE ZMIESZANE NA MIESZKAŃCA KG

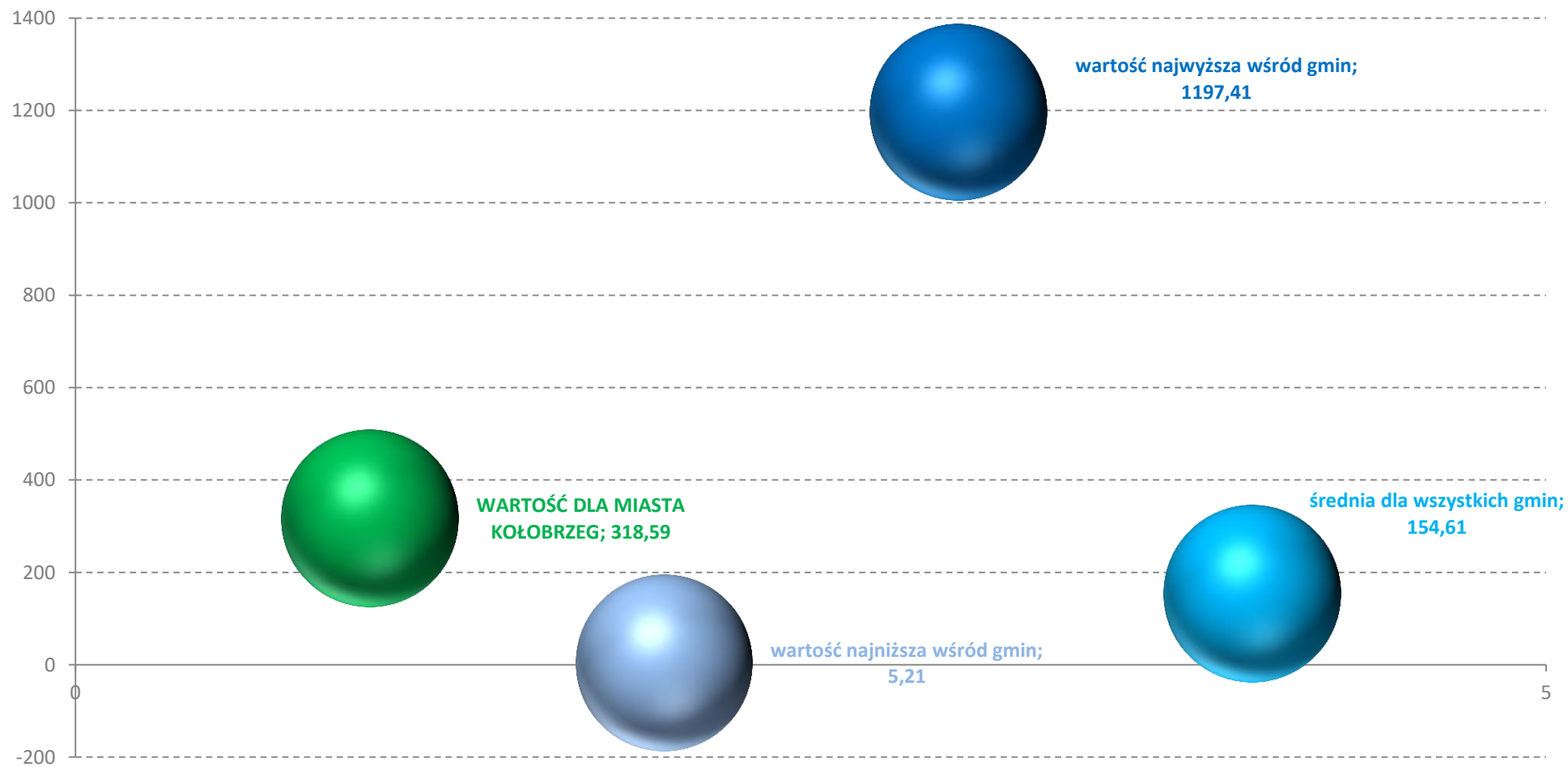

Źródło: dane www.mojapolis.pl, opracowanie własne

Wykres 74.

LICZBA MIEJSC W ŻŁOBKACH W PRZELICZENIU NA 100 DZIECI

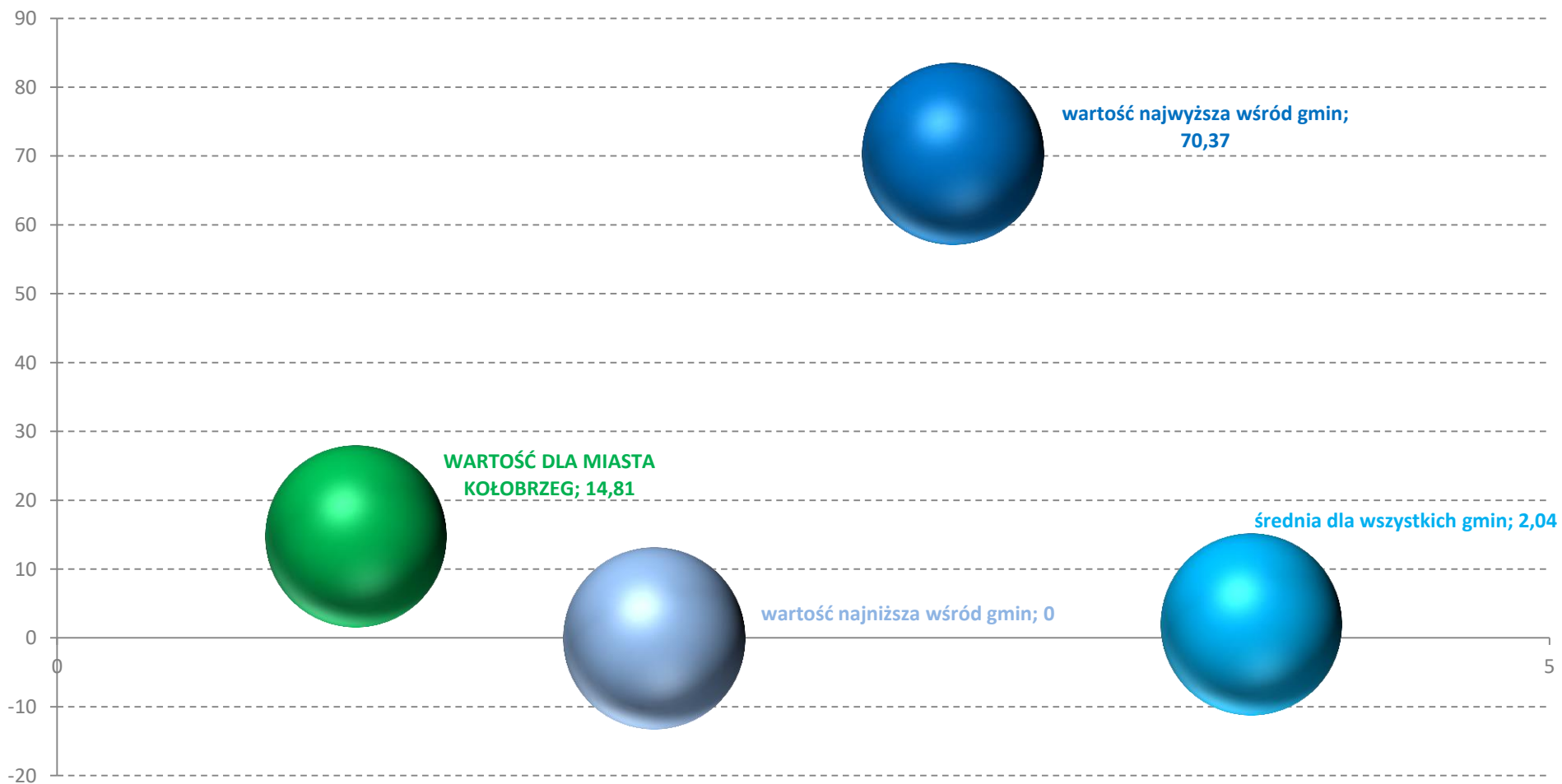

Źródło: dane www.mojapolis.pl, opracowanie własne

Wykres 75.

LICZBA DZIECI NA 1 MIEJSCE W PRZEDSZKOLU

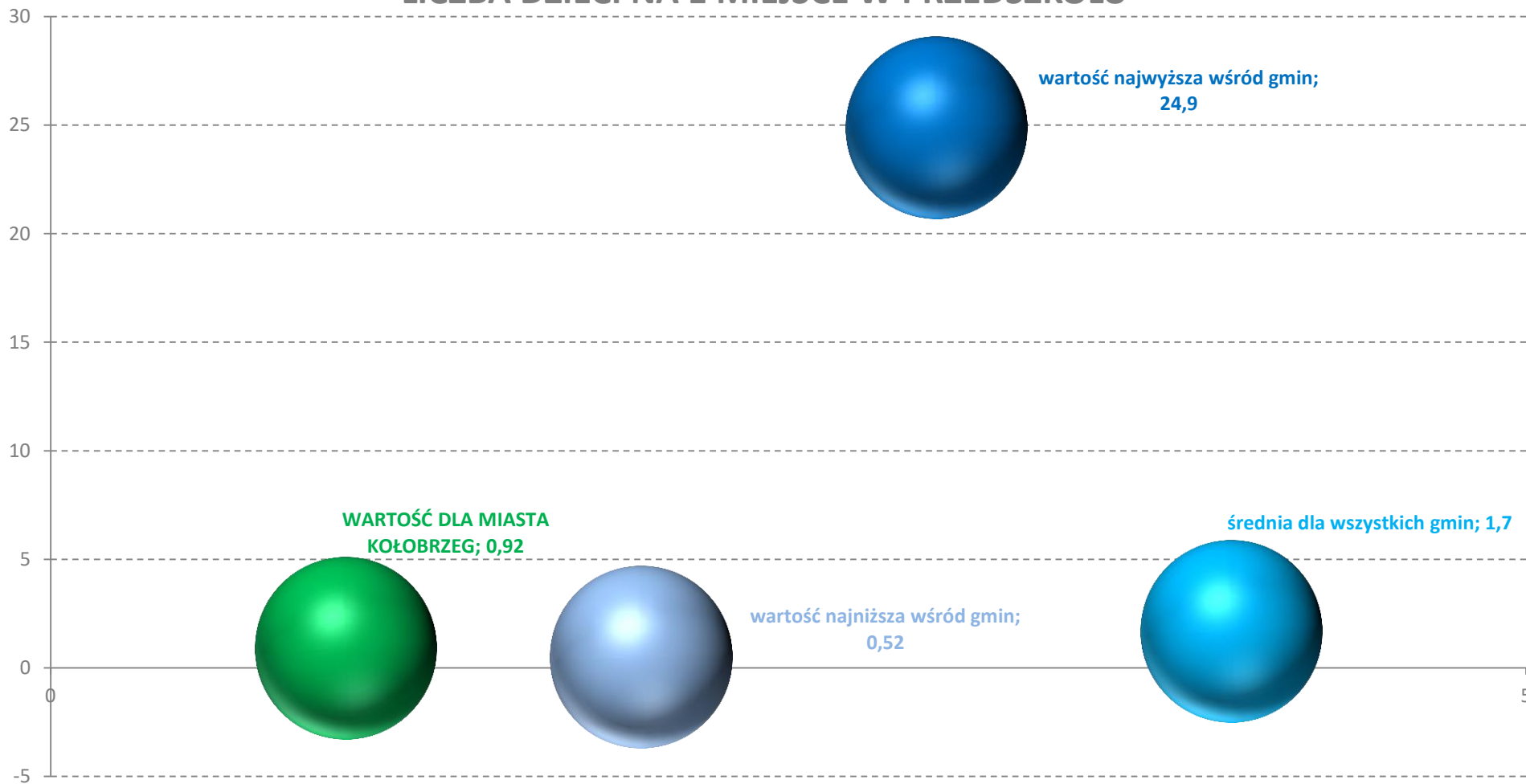

Źródło: dane www.mojapolis.pl, opracowanie własne

Wykres 76.

BIBLIOTEKI - CZYTELNICY ZAREJESTROWANI KORZYSTAJĄCY Z BIBLIOTEK NA 1000 LUDNOŚCI

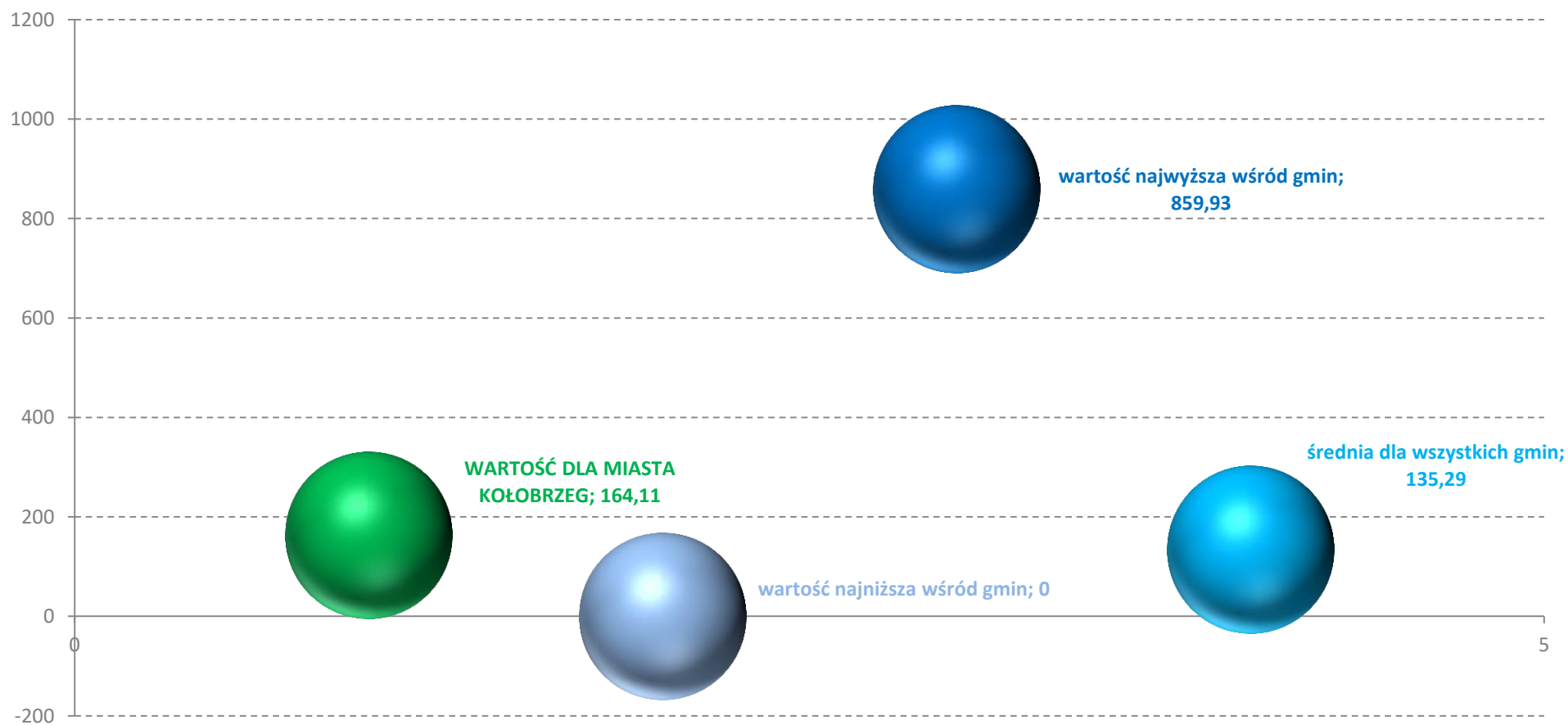

Źródło: dane www.mojapolis.pl, opracowanie własne

Wykres 77.

GALERIE I SALONY SZTUKI - FREKWENCJA NA WYSTAWACH NA 1000 LUDNOŚCI

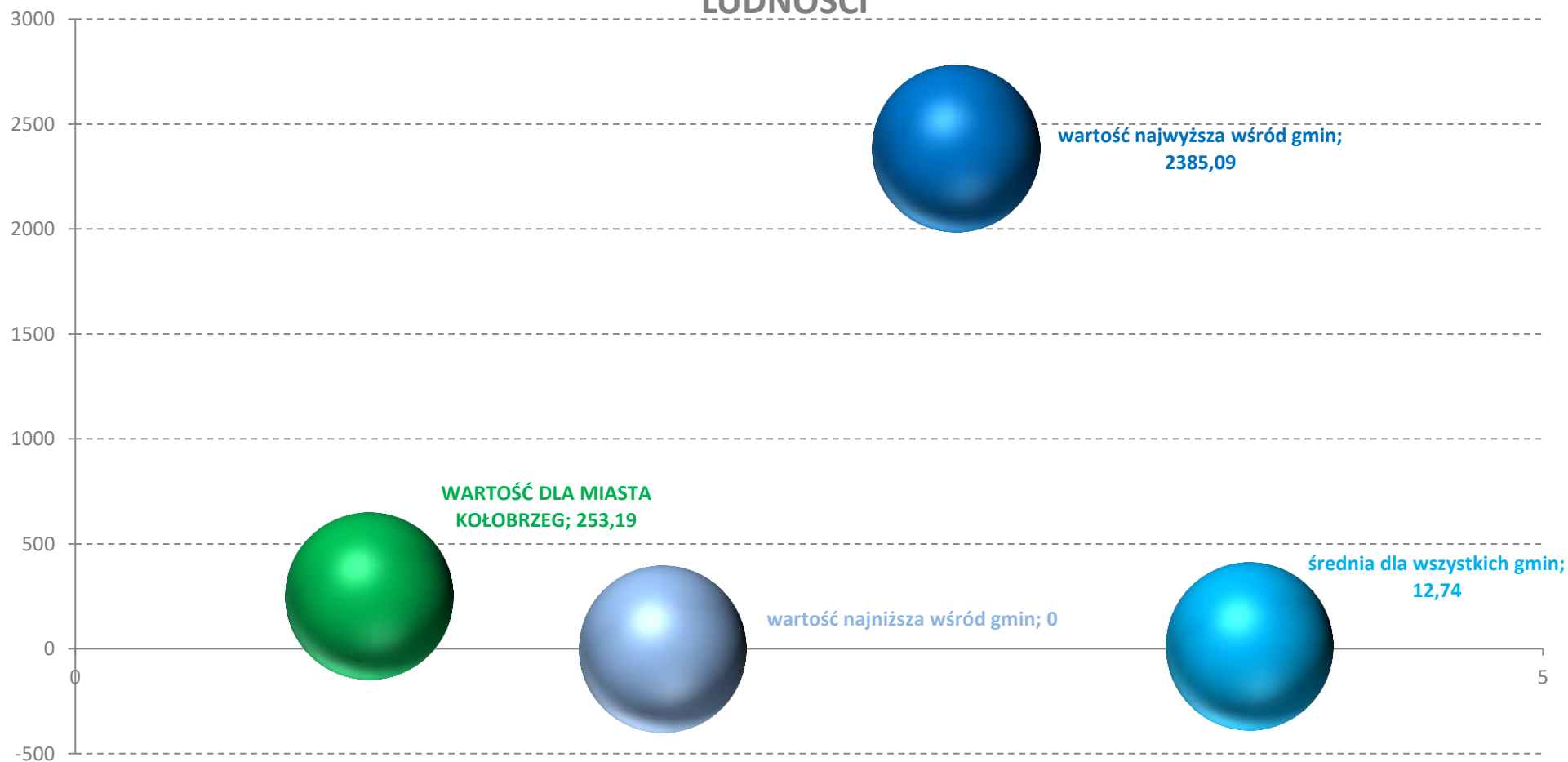

Źródło: dane www.mojapolis.pl, opracowanie własne

Wykres 78.

ORGANIZACJA IMPREZ MASOWYCH - IMPREZY MASOWE NA 1000 LUDNOŚCI

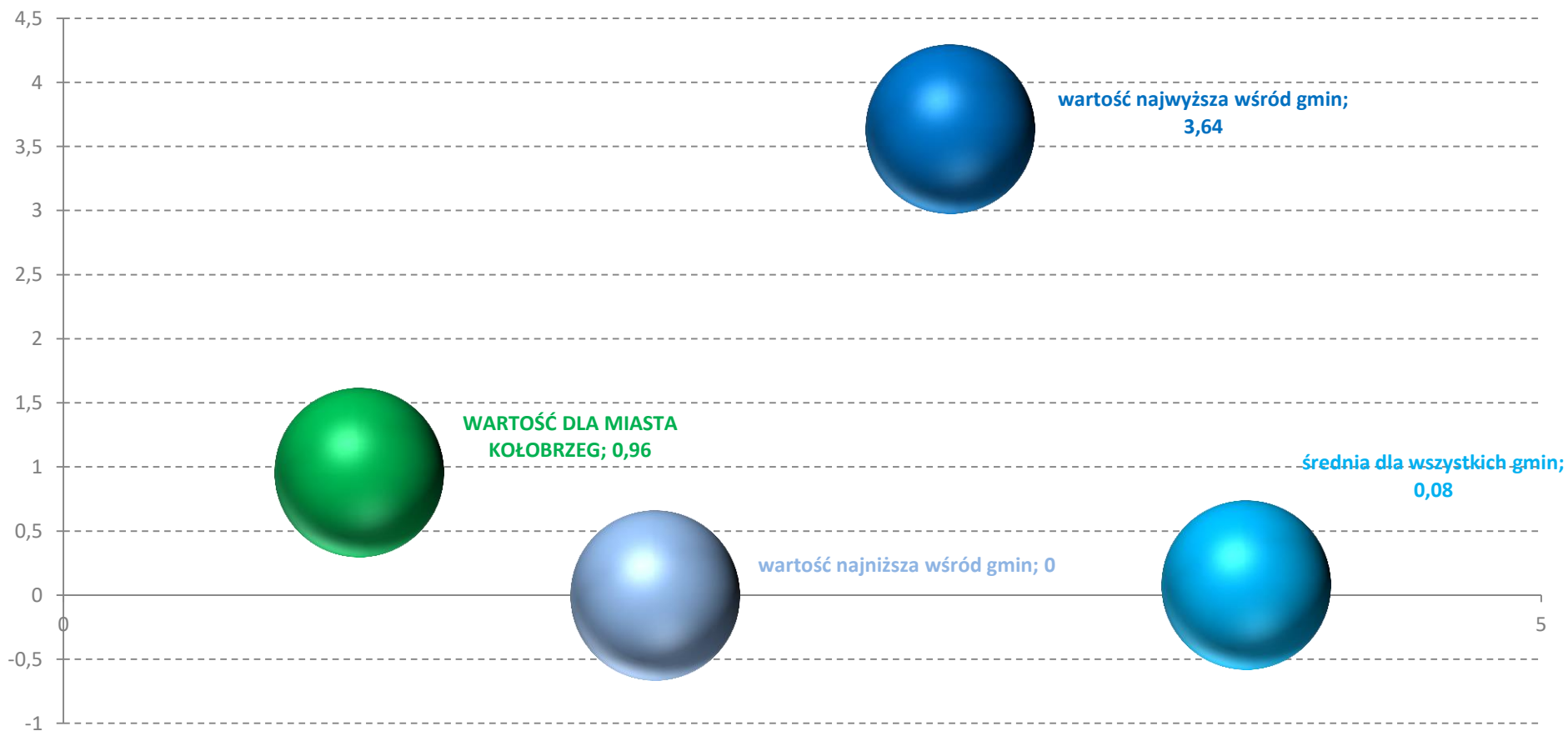

Źródło: dane www.mojapolis.pl, opracowanie własne

Wykres 78.

SPORT - ĆWICZĄCY W KLUBACH SPORTOWYCH NA 1000 LUDNOŚCI

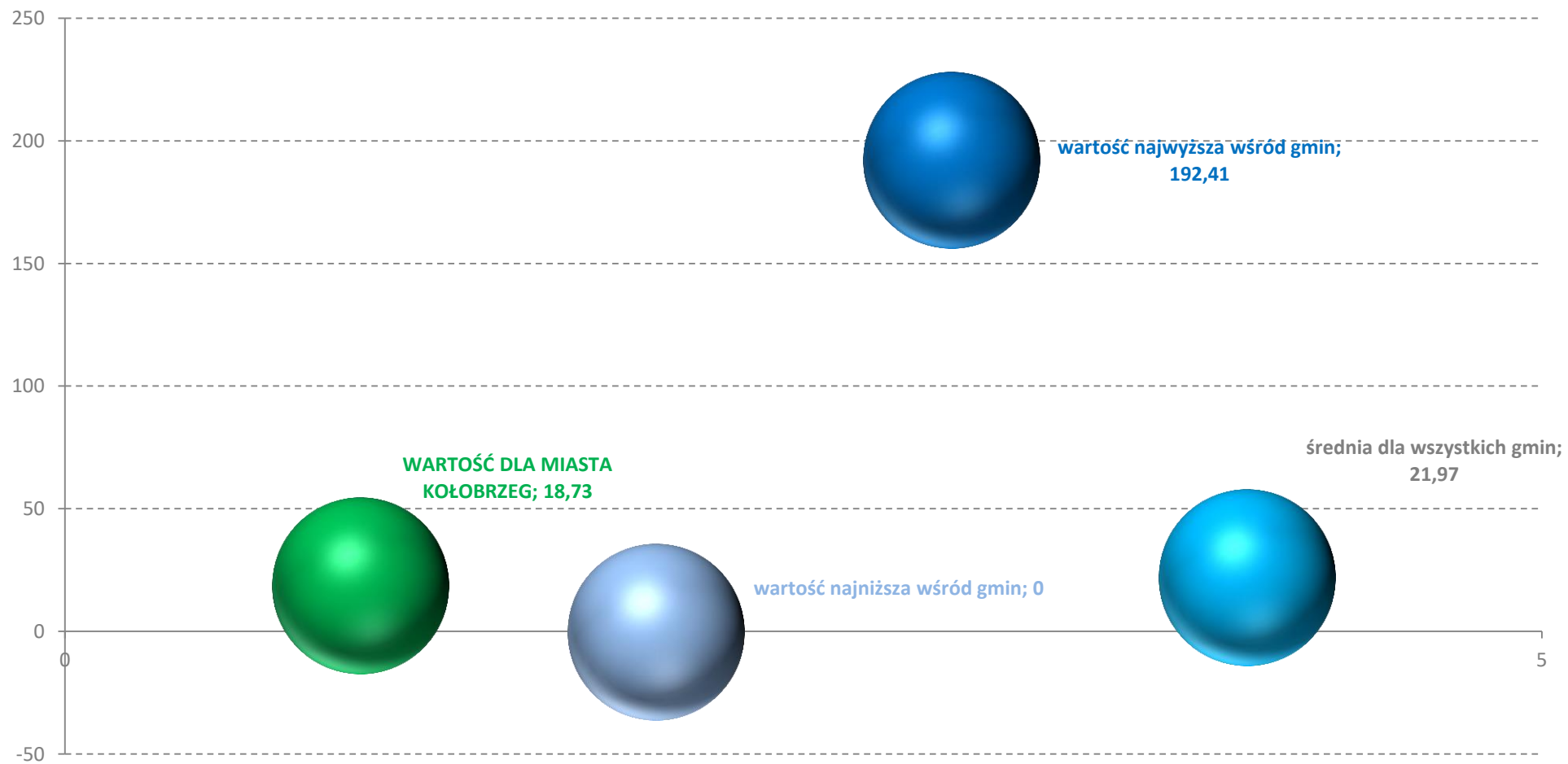

Źródło: dane www.mojapolis.pl, opracowanie własne

Wykres 79.

ZADŁUŻENIE SAMORZĄDÓW %

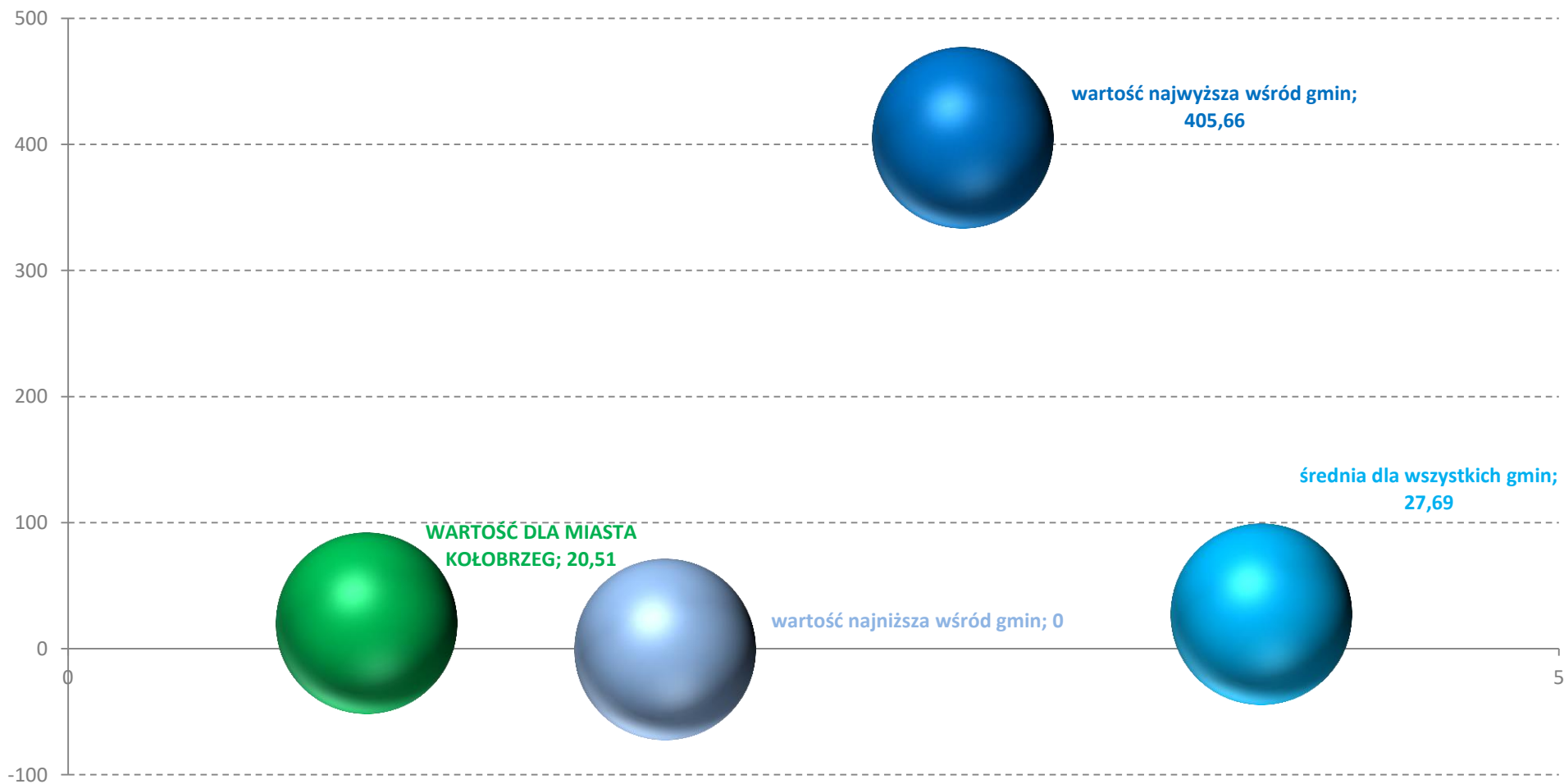

Źródło: dane www.mojapolis.pl, opracowanie własne

Wykres 80.

UDZIAŁ DOCHODÓW WŁASNYCH W BUDŻETACH SAMORZĄDÓW %

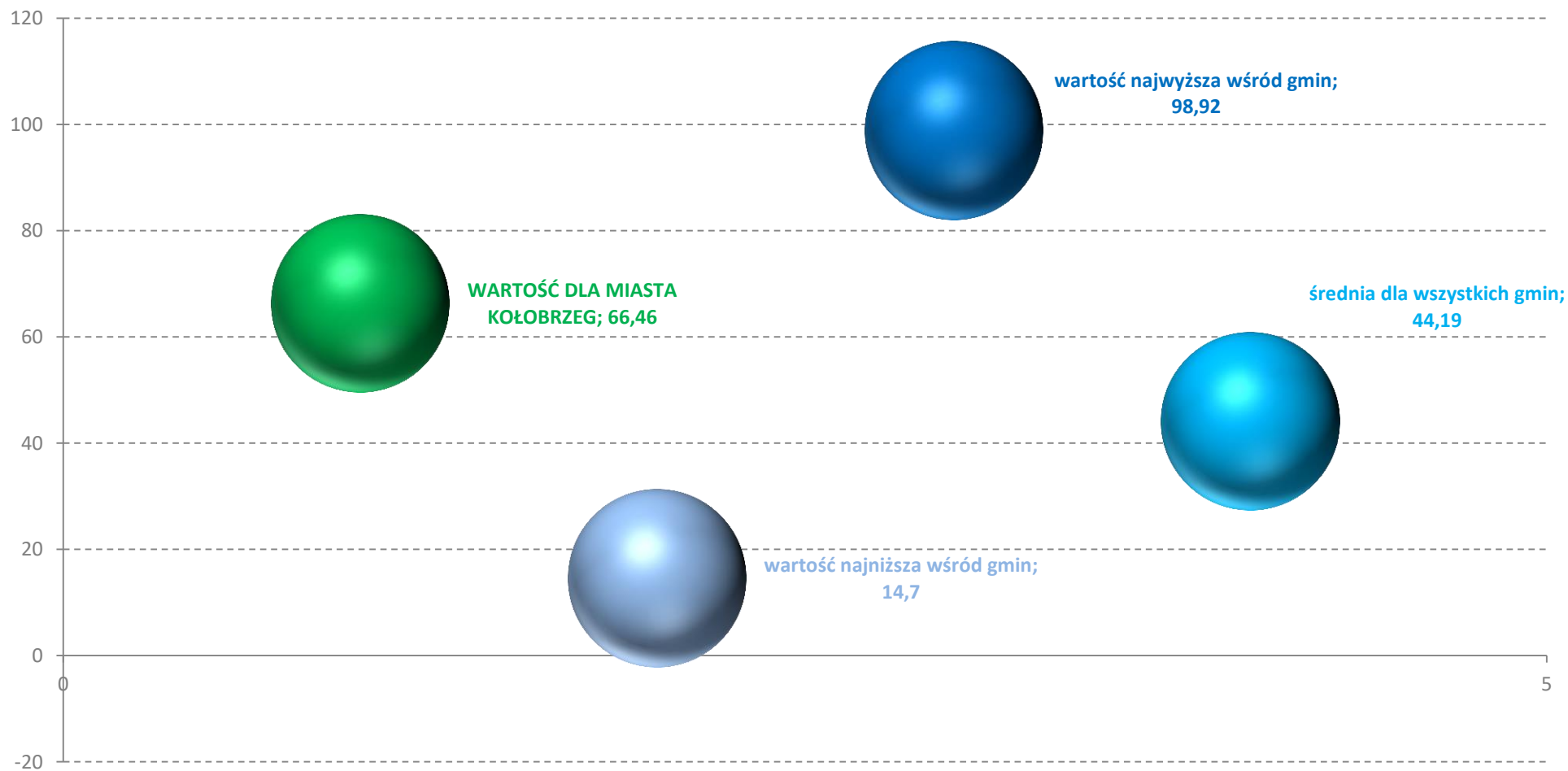

Źródło: dane www.mojapolis.pl, opracowanie własne

Wykres 81.

DOCHODY I PRZYCHODY GMIN NA 1 MIESZKAŃCA

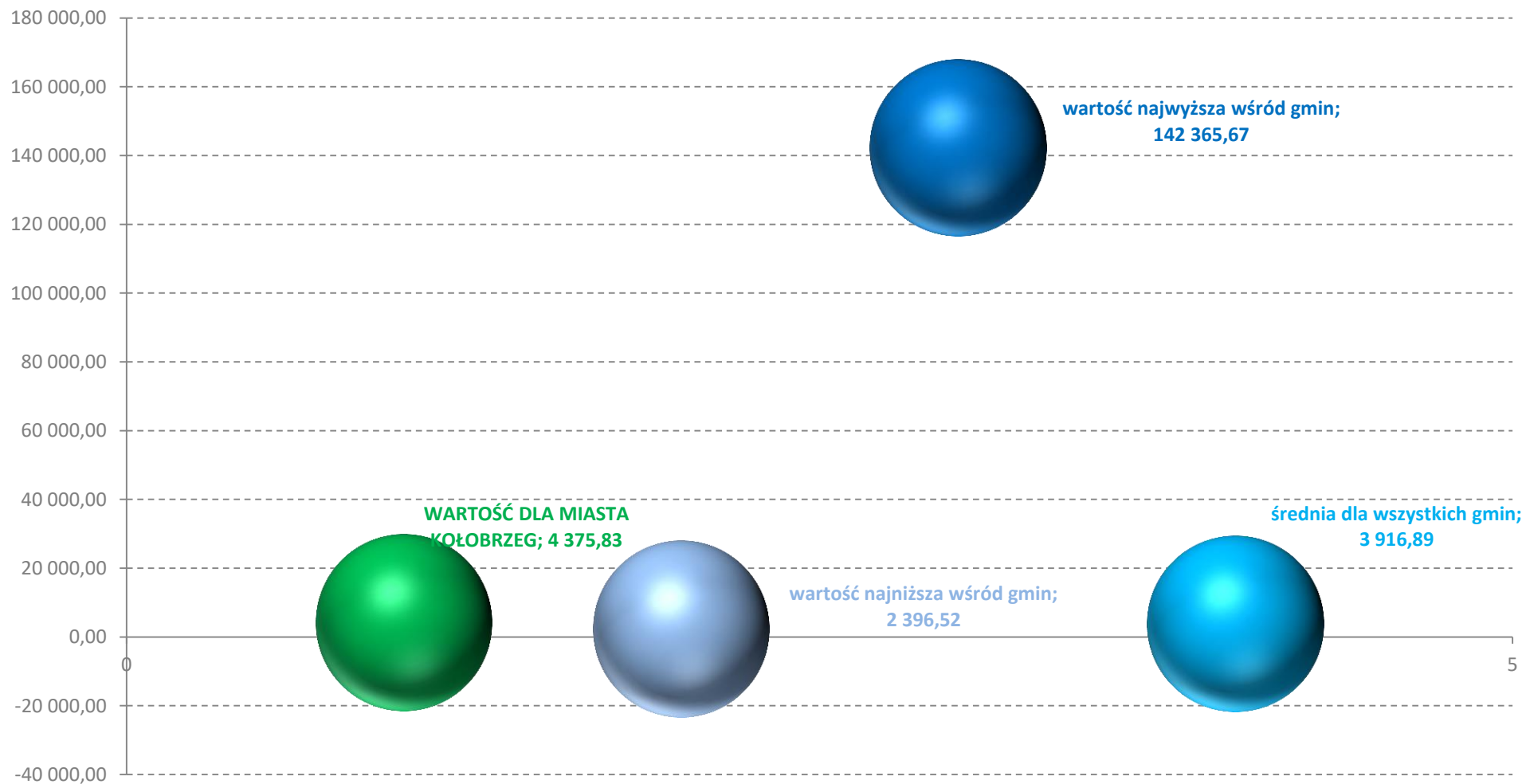

Źródło: dane www.mojapolis.pl, opracowanie własne

Wykres 82.

ORGANIZACJE POZARZĄDOWE OGÓŁEM NA 10 TYS. MIESZKAŃCÓW

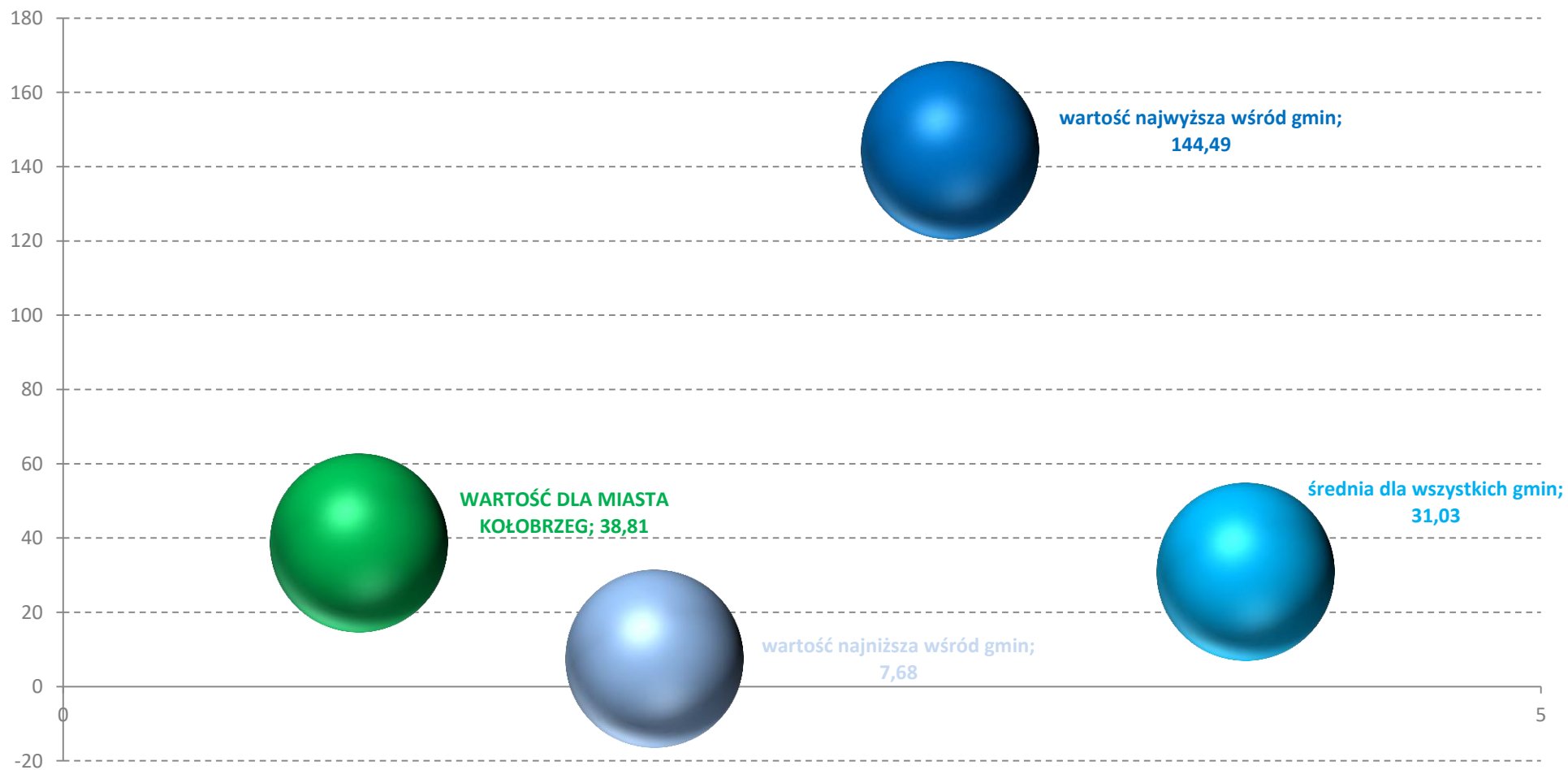

Źródło: dane www.mojapolis.pl, opracowanie własne

Wykres 83.

WYBORY PREZYDENCKIE - FREKWENCJA W I TURZE

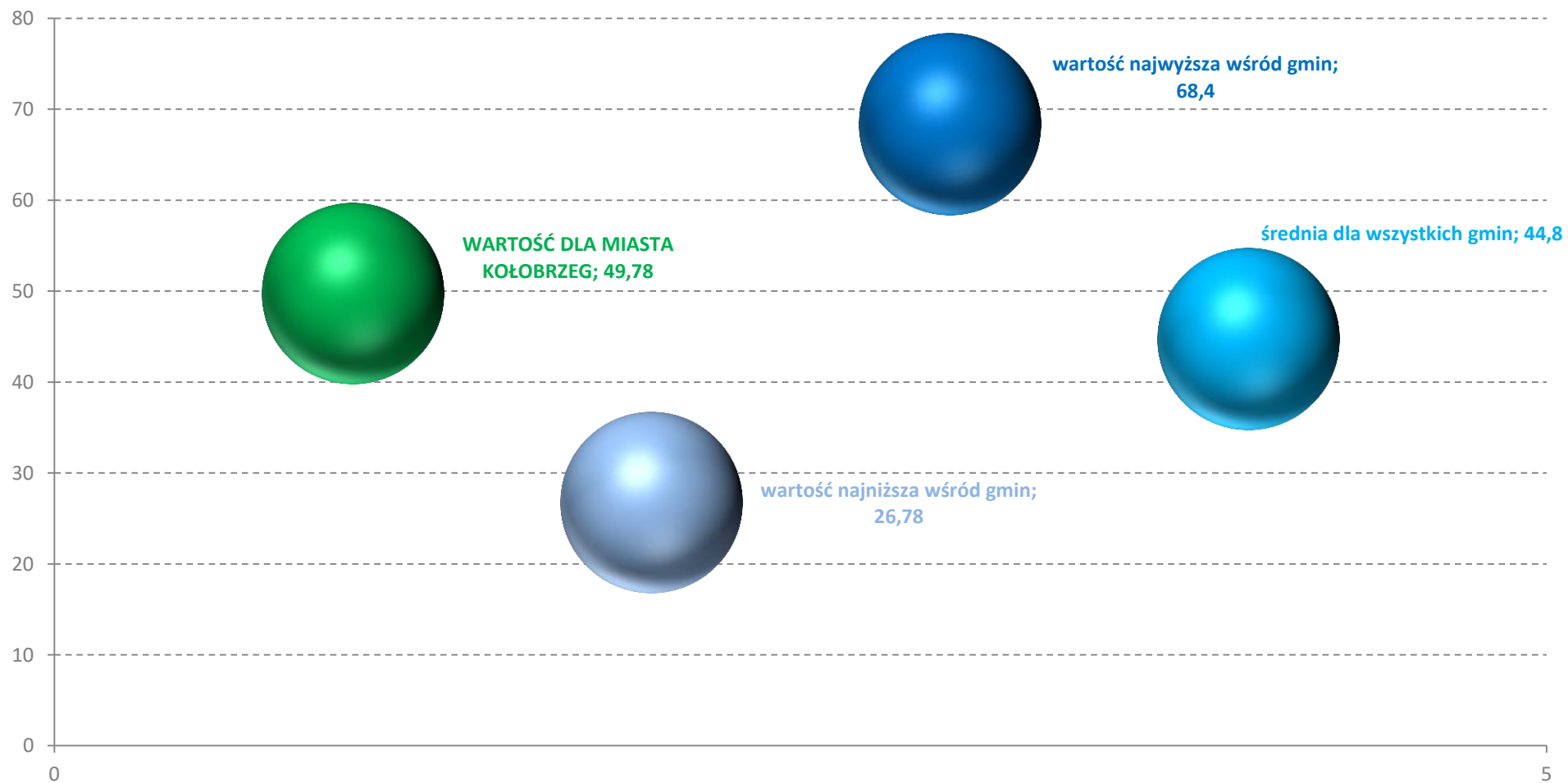

Źródło: dane www.mojapolis.pl, opracowanie własne

Wykres 84.

FREKWENCJA W WYBORACH SAMORZĄDOWYCH

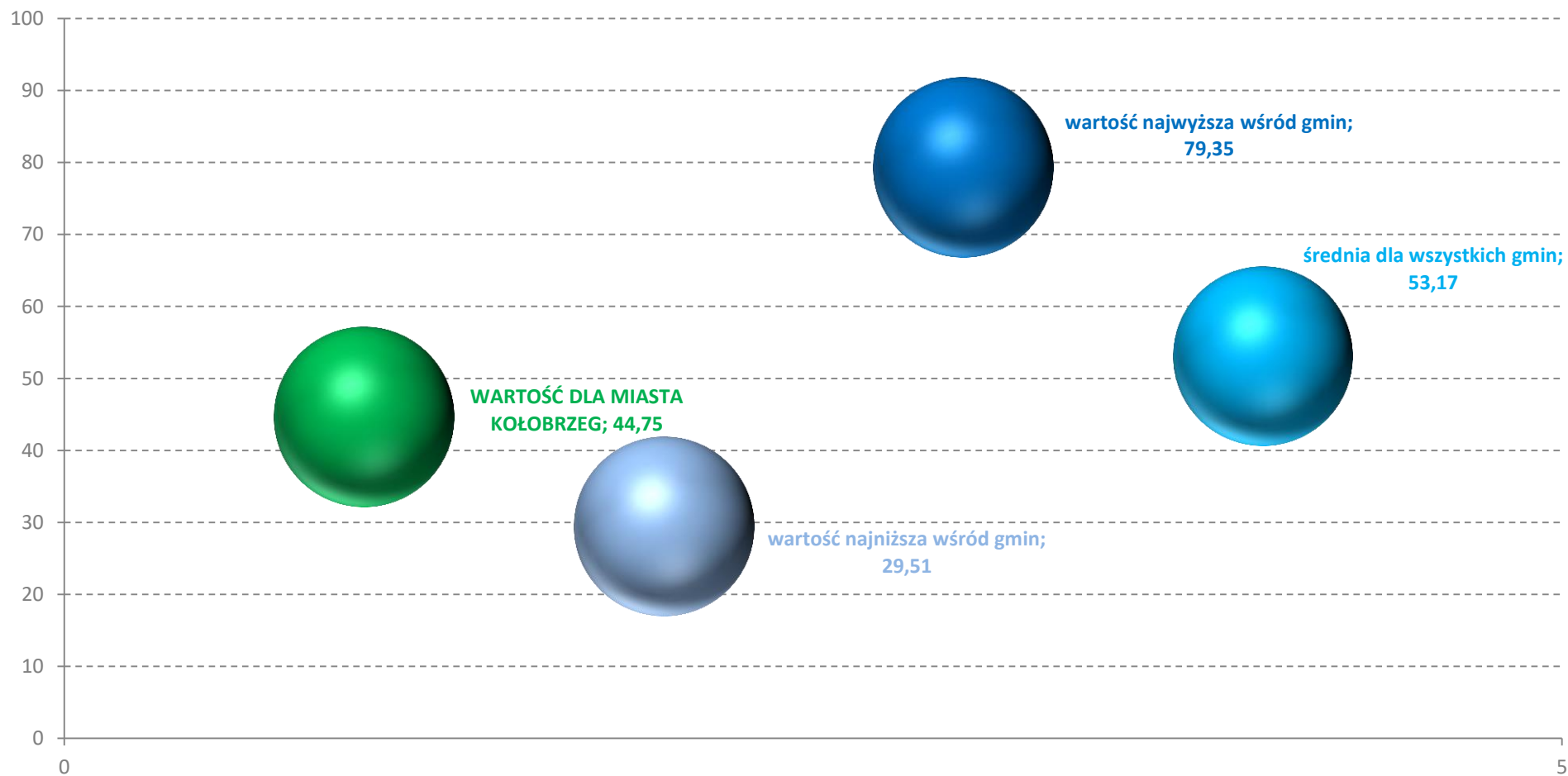

Źródło: dane www.mojapolis.pl, opracowanie własne

Wykres 85.

FREKWENCJA W WYBORACH PARLAMENTARNYCH

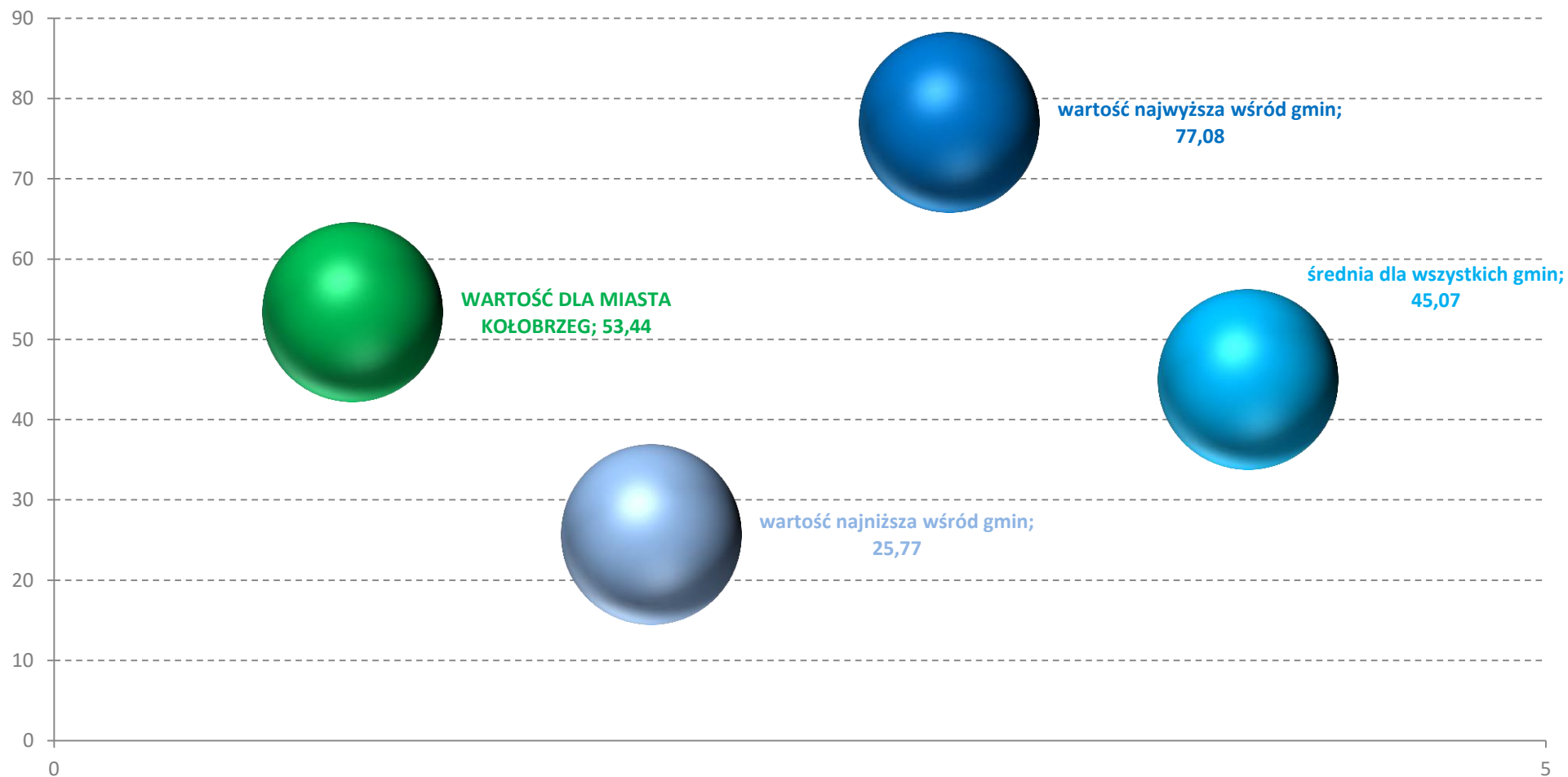

Źródło: dane www.mojapolis.pl, opracowanie własne

Wykres 86.

PRZECIĘTNA KWOTA UZYSKANA PRZEZ OPP

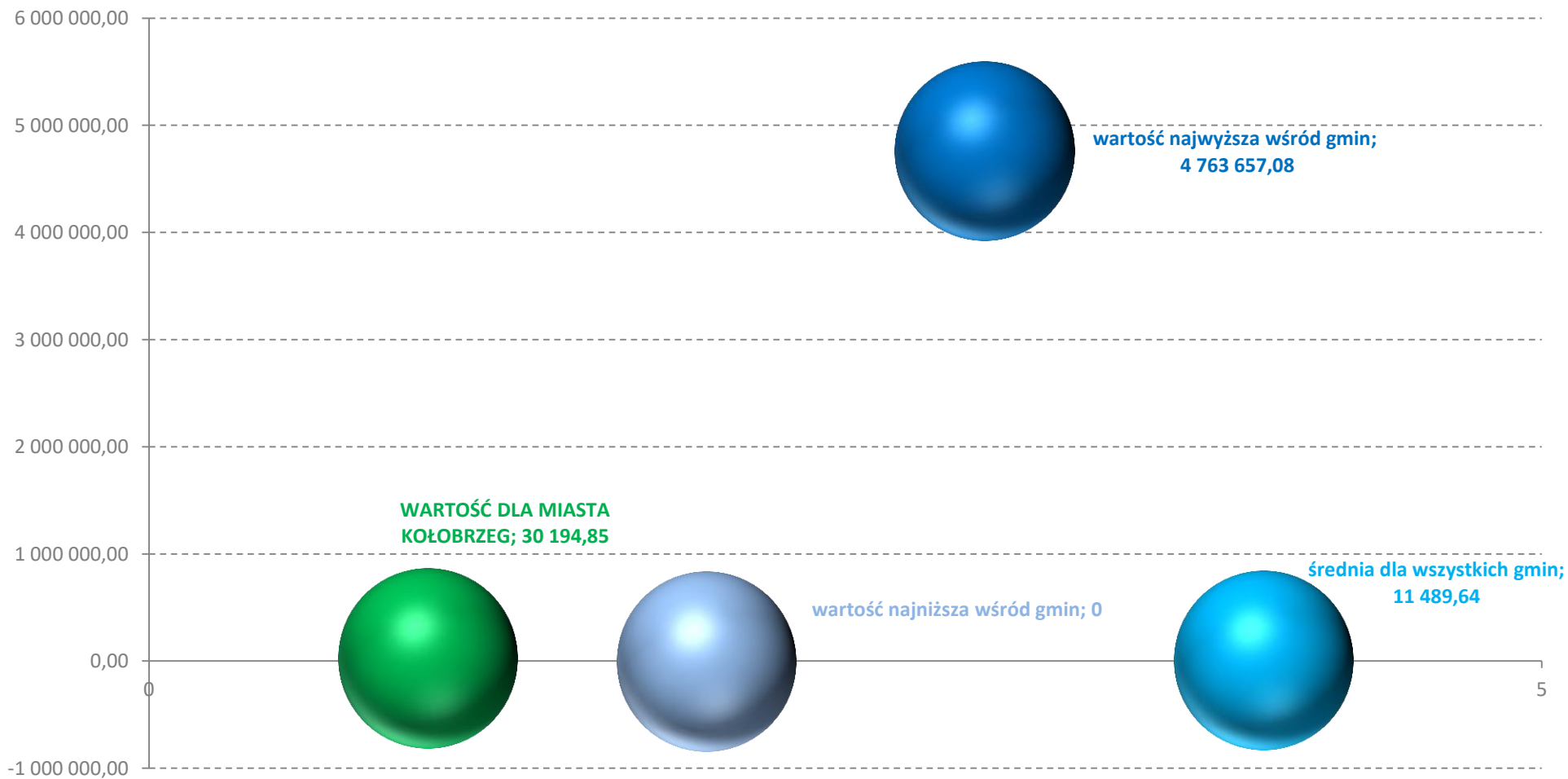

Źródło: dane www.mojapolis.pl, opracowanie własne

Wykres 87.

ZBIÓRKI PUBLICZNE NA 10 TYS. MIESZKAŃCÓW

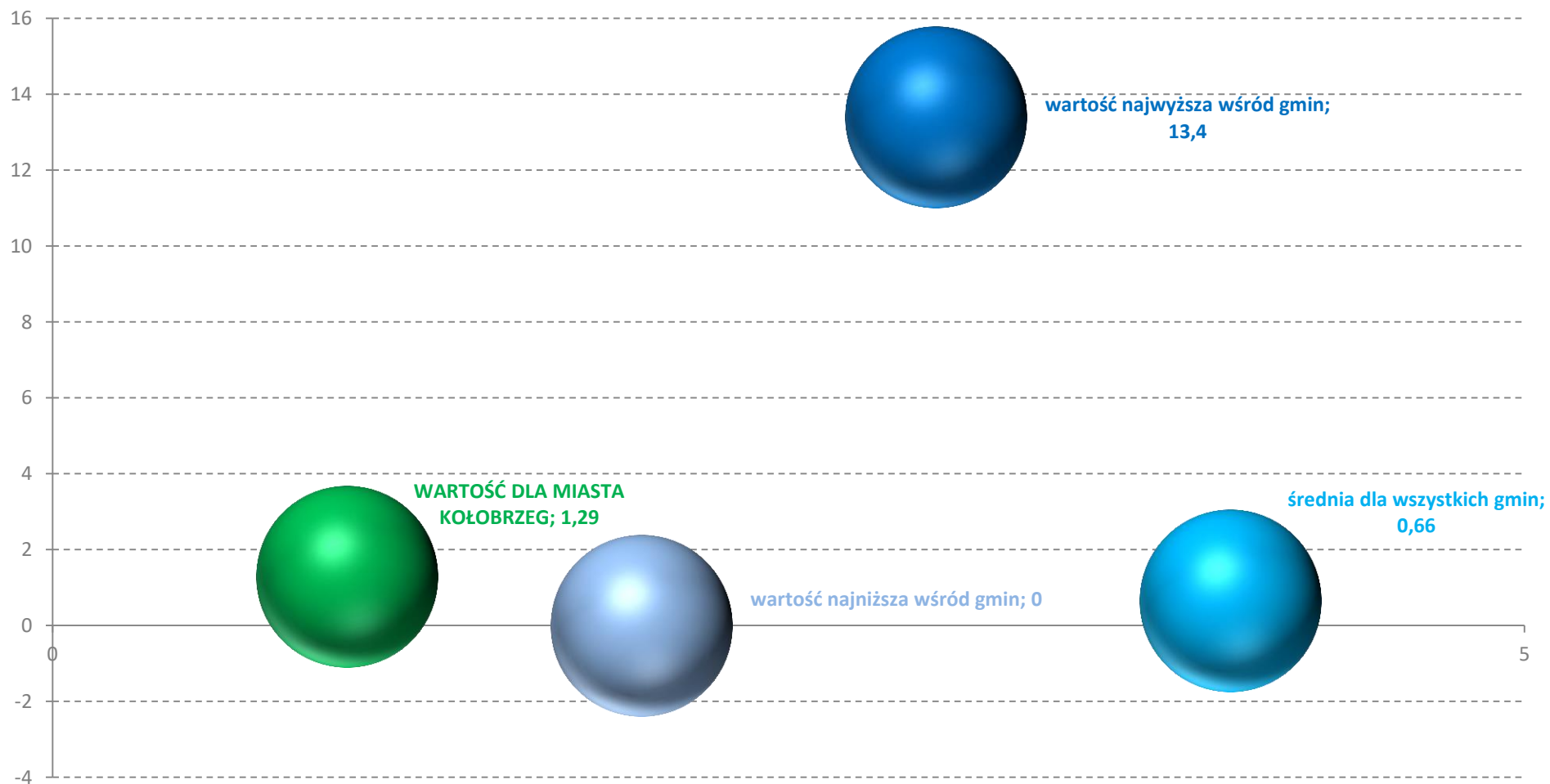

Źródło: dane www.mojapolis.pl, opracowanie własne

Wykres 88.

POWIERZCHNIA OBJĘTA PLANAMI ZAGOSPODAROWANIA PRZESTRZENNEGO

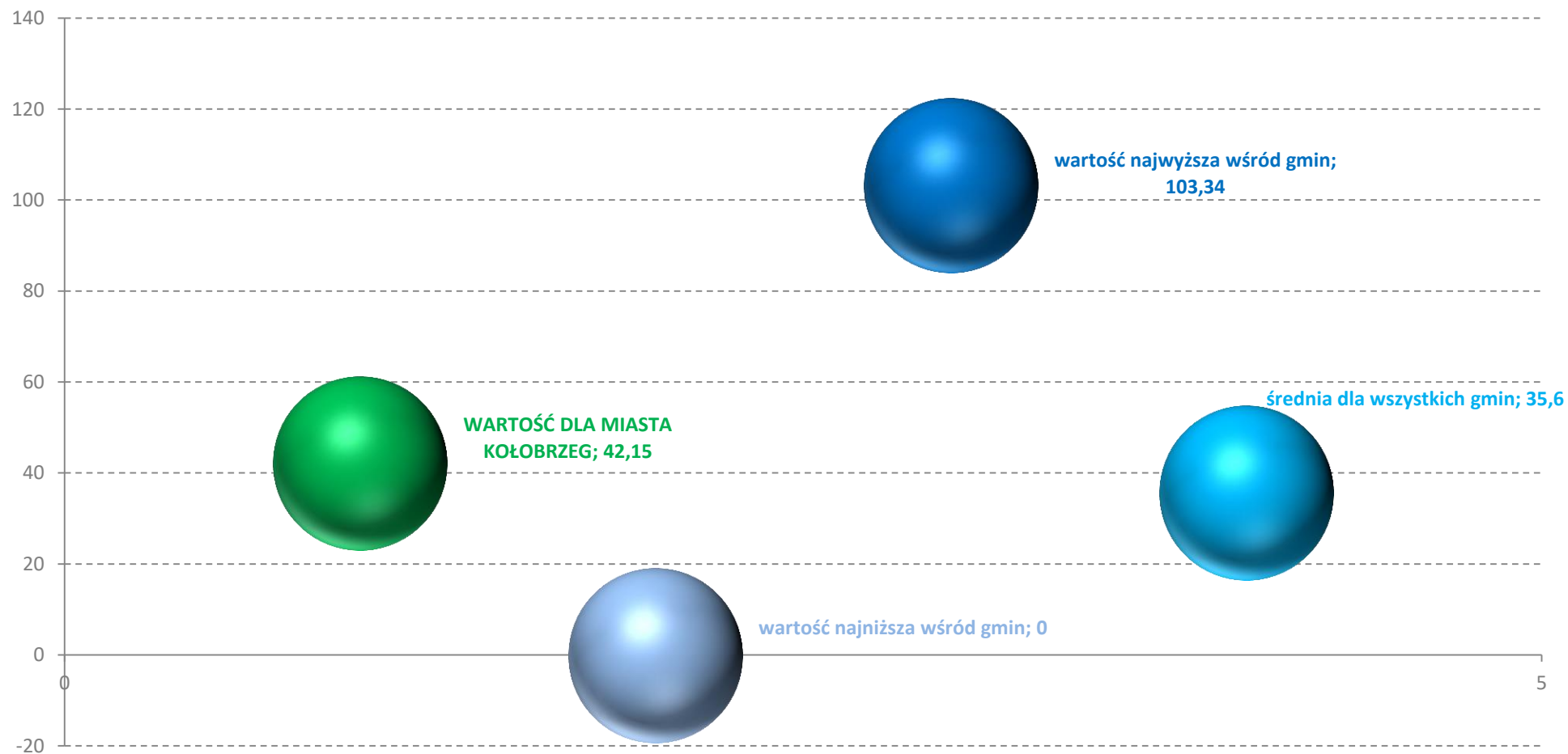

Źródło: dane www.mojapolis.pl, opracowanie własne

Wykres 89.

WARTOŚĆ PROJEKTÓW UE NA 1 MIESZKAŃCA – WSZYSTKIE PROGRAMY

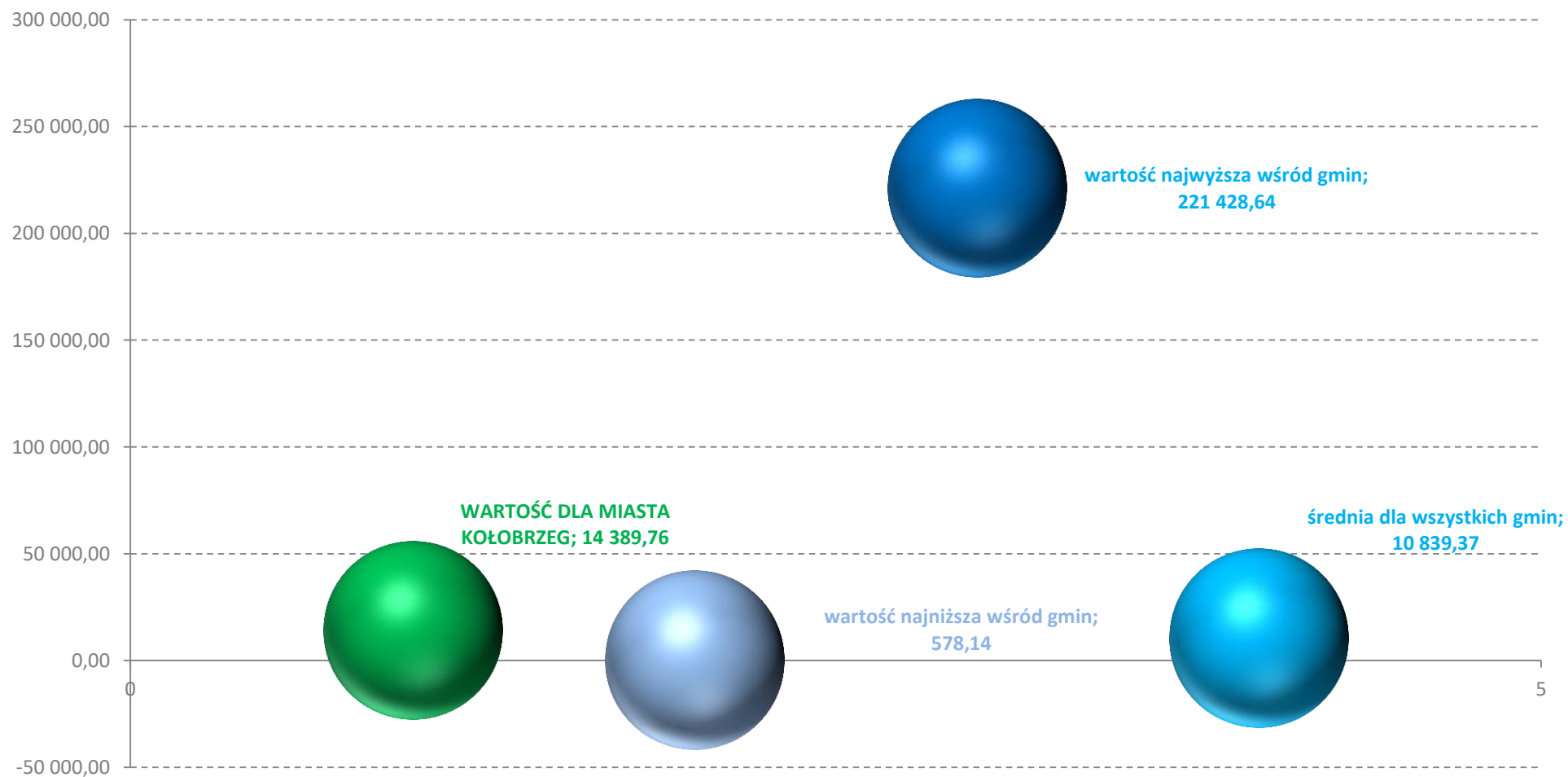

Źródło: dane www.mojapolis.pl, opracowanie własne