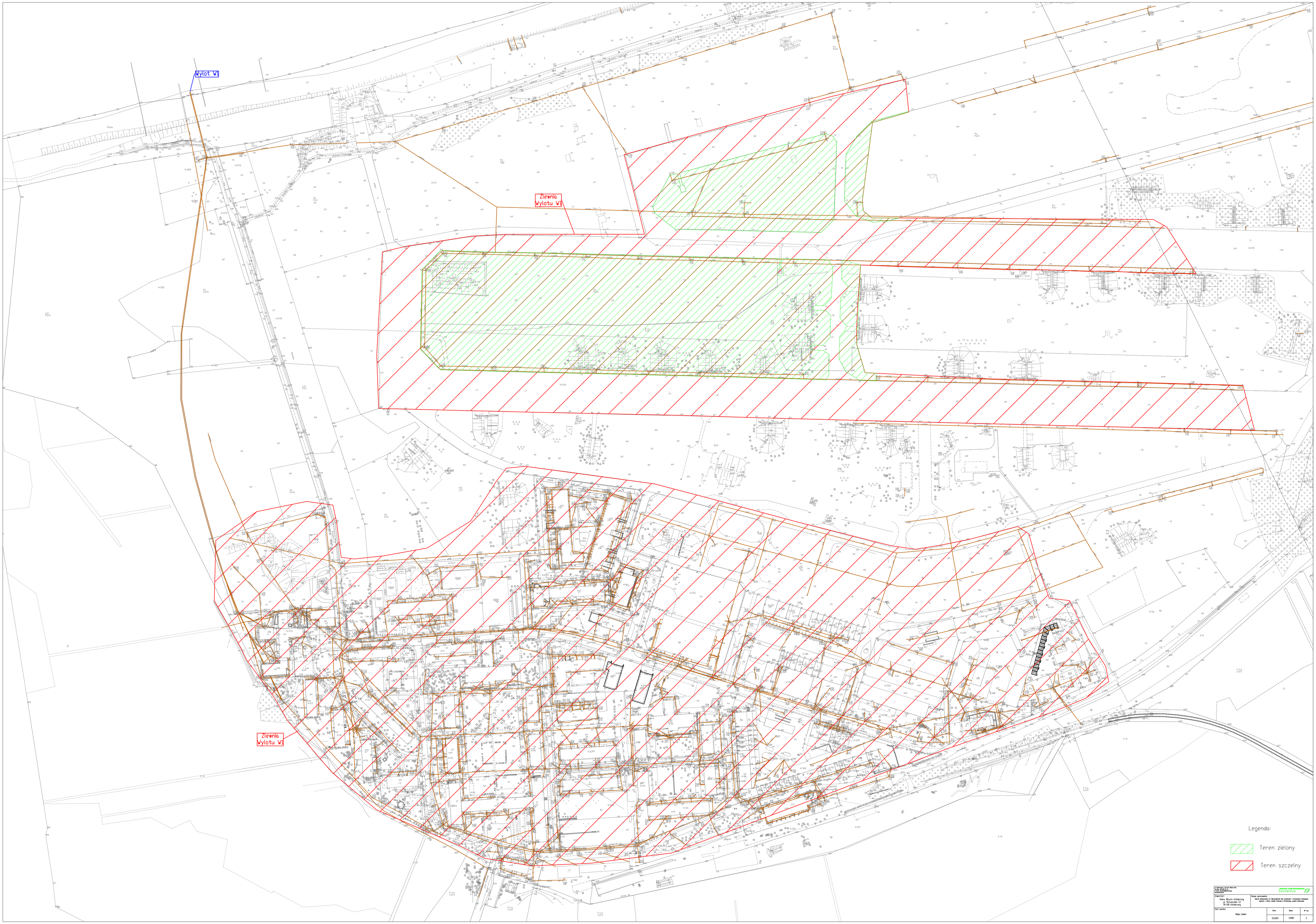

Opracowanie wykonawcze na podstawie dokumentacji projektowej: Eko-Ventus			
Inwestor: Gmina Miasto Kołobrzeg ul. Ratuszowa 13 78-100 Kołobrzeg	Nazwa opracowania: Sieć deszczowa na odwodnienie dróg osiedlowych i ciągowych istniejących wzdłuż ul. Armii Ludowej Fortowej w Kołobrzegu (wraz z kolektorem)		
Tytuł rysunku: Mapa zlewni	Data: 03.2019	Skala: 1:2000	Nr rys.: 3