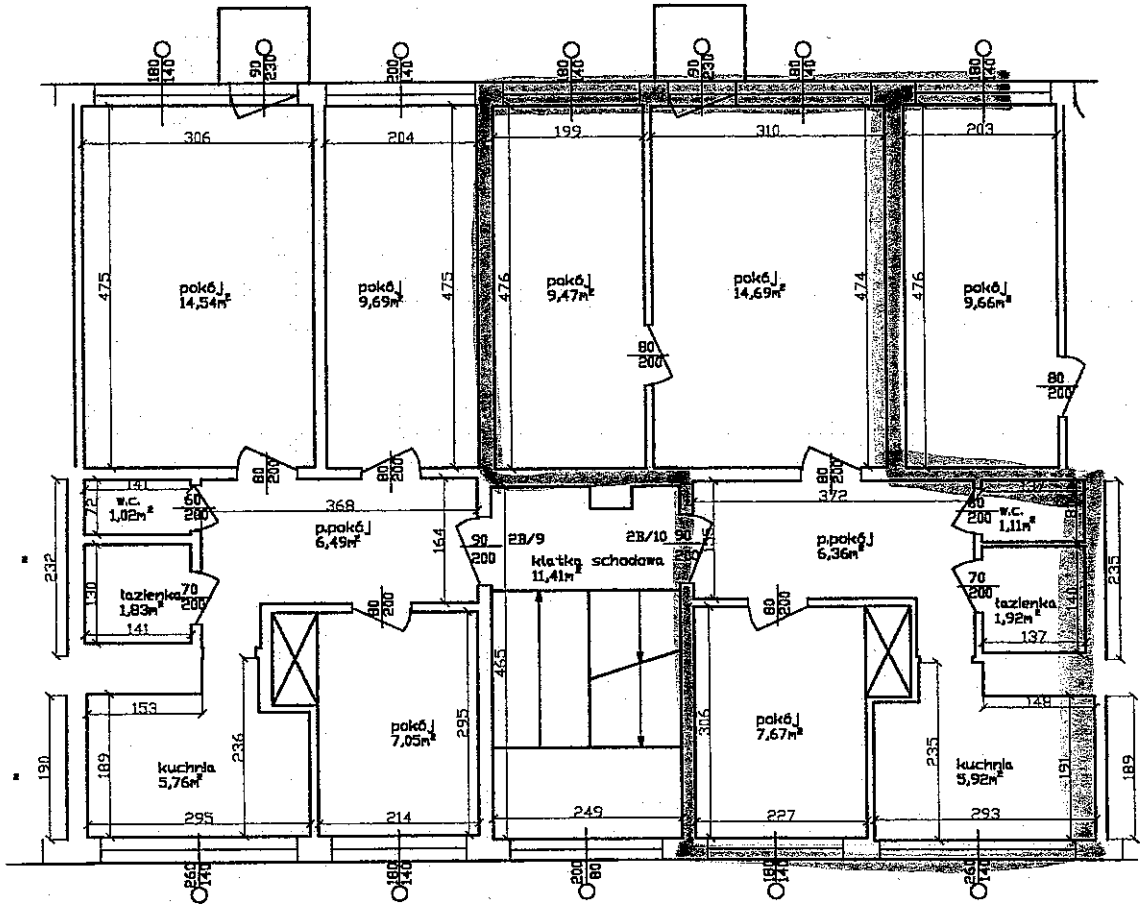

Mirosława Koczara
mgr inż. bud. lądowego
upr. bud. Nr UAN/U/7342/16/93

Budynek mieszkalny
Kołobrzeg ul. Lwowska 2 b
RZUT IV PIĘTRA