



POLSKI ZWIĄZEK MOTOROWY

Członek Międzynarodowych Federacji FIA, FIM, AIT, FICC, UEM

Okręgowy Zespół Działalności Gospodarczej Sp. z o.o.

71-464 Szczecin, ul. Monte Cassino 6, tel. (091) 463 77 12, fax (091) 433 55 74

**BIURO LICENCJONOWANYCH RZECZOZNAWCÓW
TECHNIKI SAMOCHODOWEJ I RUCHU DROGOWEGO,
WYCENY MASZYN I URZĄDZEŃ ORAZ NIERUCHOMOŚCI**

71-464 Szczecin, AL. Piastów 20, tel./fax (091) 484 39 52



WYCENA Nr: 13ZKL/2014

z dnia: 2014/10/10

Wykonawca wyceny : Jan Cis

Właściciel: Urząd Miasta Kołobrzeg

Adres: ul. Ratuszowa 13 78-100 Kołobrzeg

Zadanie: Ocena stanu technicznego i określenie wartości rynkowej pojazdu

DANE IDENTYFIKACYJNE POJAZDU

Dane: [O] X-2014

Marka: PEUGEOT Model pojazdu: Partner II 1.6 HDI
Wersja: Presence 75 Nr rejestracyjny: ZKL02UM Rok prod.: 2008
odzaj pojazdu: Samochód osobowy

Nr INFO-EKSPERT 029-01748
Nr identyfikacyjny (VIN) VF3GJ9HWC8J075910
Data pierwszej rejestracji 2008/04/22
Data oględzin 2014/10/06
Wskazanie drogomierza / Przebieg szacowany 137211km / 137211km
Okres eksploatacji pojazdu (08/04/22-14/10/10) 78 mies.
Kolor powłoki lak., (rodzaj lakieru) srebrny metalik 2-warstwowy z efektem metalicznym
Oznaczenie typu G
Dop. masa całkow. 1880 kg*
Rodzaj nadwozia kombi (uniwersalne) 4 drzwiowe
Oznaczenie silnika / Numer silnika DV6TED4(9HW) / NIE ODC ZYTANO
Rodzaj silnika z zapłonem samoczynnym
Pojemność / Moc silnika 1560 ccm / 55kW (75KM)
Doładowanie Turbosprężarka
Liczba cylindrów / Układ cylindrów / Liczba zaworów 4 / rzędowy / 8
Rodzaj skrzyni biegów manualna

WYPOSAŻENIE STANDARDOWE (2007.09-2008.04)

L.p.	Nazwa elementu wyposażenia	L.p.	Nazwa elementu wyposażenia
1	ABS - system zapobiegający blokowaniu kół	7	Poduszka powietrzna pasażera
2	Drzwi boczne prawe przesuwne przeszklone	8	Siedzenia tylne dzielone asymetrycznie
3	Drzwi tylne dwuskrzydłowe przeszklone	9	Szyba tylna ogrzewana
4	Immobilizer	10	Szyby przyciemniane
5	Kolumna kierownicy regulowana	11	Szyby tylne uchylne
6	Poduszka powietrzna kierowcy	12	Wspomaganie układu kierowniczego

WYPOSAŻENIE DODATKOWE

L.p.	Nazwa elementu wyposażenia	Wartość
1	Lakier metalizowany	145

OPIS ZAMONTOWANEGO W POJEŹDZIE OGUMIENIA

Koło	Marka, typ	Bieżnik [mm]	Zużycie [%]
Standardowe:	DĘBICA 175/65 R14 82T NAVIGATOR		
Przednie lewe:	DĘBICA 175/65 R14 82T NAVIGATOR		15
Przednie prawe:	DĘBICA 175/65 R14 82T NAVIGATOR		15
Tylne lewe:	DĘBICA 175/65 R14 82T NAVIGATOR		15

Tylne prawe: DĘBICA 175/65 R14 82T NAVIGATOR 50
Zapasowe: DĘBICA 175/65 R14 82T NAVIGATOR 50

OPISY DOTYCZĄCE POJAZDU

Drobne zarysowania powłoki lakierowej nadwozia.
Lekko wgnieciony próg prawy.
Małe zagięcie krawędzi drzwi przednich prawych.

KOREKTY

WARTOŚĆ BAZOWA BRUTTO (77 mies.)	15 600 PLN
KOREKTA ZA WYPOSAŻENIE DODATKOWE	145 PLN
KOREKTA ZA PIERWSZĄ REJESTRACJĘ	- 113 PLN
KOREKTA ZA PRZEBIEG	- 138 PLN
KOREKTA ZA OGUMIENIE	221 PLN
KOREKTY RÓŻNE	- 464 PLN

W tym:	[%]	Wartość
Stan utrzymania i dbałość o pojazd	-3,0	- 464

KOMENTARZ

Wzrostosowano korektę ujemną (-3,0%) ze względu na stwierdzone usterki.

Wartość rynkowa brutto wyżej zidentyfikowanego pojazdu, określona na dzień wykonania opinii wynosi:

15300 PLN

(słownie: piętnaście tysięcy trzysta złotych)

w tym VAT (23,0%) 2860,98 PLN

Wartość określono na podstawie:

- notowań wartości rynkowych z katalogu 'Pojazdy Samochodowe - Wartości Rynkowe X-2014'
- zaakceptowanych przez wykonawcę opinii,
- korekt mających wpływ na wartość pojazdu

Wycenę sporządził:

Polski Związek Motorowy
OZDG Sp. z o. o. SZCZECIN
BIURO LICENCJONOWANYCH
RZECZOZNAWCÓW ZG PZM
ul. Rybacka 9, tel. 0-94/354 44 15
www.ozdg.pl

pieczęć

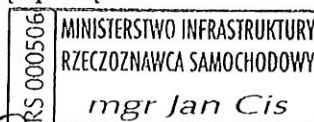

Dnia 10.10.2014 r.

DOKUMENTACJA FOTOGRAFICZNA

do wyceny nr: 13ZKL/2014

z dnia: 2014/10/10

DANE IDENTYFIKACYJNE POJAZDU

Dane: [O] X-2014

Marka: PEUGEOT

Model pojazdu: Partner II 1.6 HDI

Wersja: Presence 75

Nr rejestracyjny: ZKL02UM

Rok prod.: 2008

Rodzaj pojazdu: Samochód osobowy



SAM_0510



SAM_0511



SAM_0513



SAM_0512

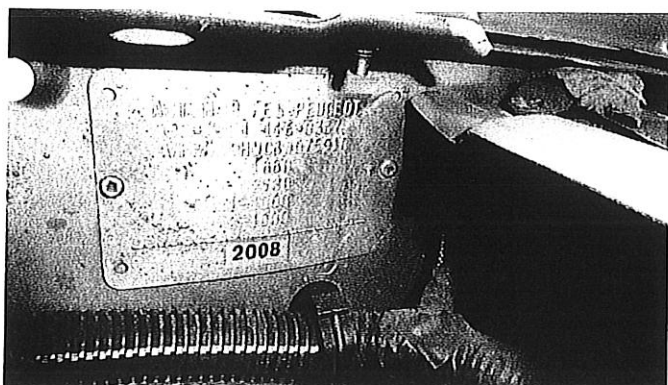

SAM_0509

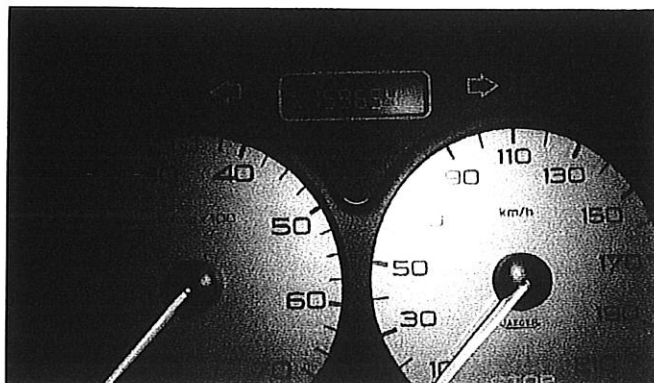

SAM_0506

Polski Związek Motorowy
OZDG Sp. z o.o. SZCZECIŃ
Biuro LICENCJONOWANYCH
SZP. ZOZNAWCÓW ZG PZM
ul. Iżmętowska 9, tel. 0-94/354 44 15
48 100 KOLIBRZEG

000506
MINISTERSTWO INFRASTRUKTURY
RZECZYPOSPOLITA SAMOCHODOWY
mgr Jan Cis



SAM_0507

Polski Związek Motorowy
OZDG Sp. z o.o. SZCZECIN
BIURO LICENCJONOWANYCH
RZECZOZNAWCÓW ZG PZM
ul. Trzebiełowska 9, tel. 0-94/354 44 15
78-100 KOŁOBRZEŻE

94000506
MINISTERSTWO INFRASTRUKTURY
RZECZOZNAWCA SAMOCHODOWY
mgr Jan Cis

ARKUSZ USTALENIA WARTOŚCI POJAZDU

do wyceny nr: 13ZKL/2014

z dnia: 2014/10/10

Wykonawca wyceny : Jan Cis

Właściciel: Urząd Miasta Kołobrzeg

Adres: ul. Ratuszowa 13 78-100 Kołobrzeg

Zadanie: Ocena stanu technicznego i określenie wartości rynkowej pojazdu

DANE IDENTYFIKACYJNE POJAZDU

Dane: [O] X-2014

Marka: PEUGEOT Model pojazdu: Partner II 1.6 HDI
 Wersja: Presence 75 Nr rejestracyjny: ZKL02UM Rok prod.: 2008
 Rodzaj pojazdu: Samochód osobowy

USTALENIE WARTOŚCI POJAZDU

KATALOG WARTOŚCI BAZOWYCH (BRUTTO):

rok	mies.	wart. z katal. [PLN]	wart. zadana [PLN]
2008	05	15600	15600
2007	05	13800	13800
2006	05	12350	12350
2005	05	11150	11150

WARTOŚĆ BAZOWA BRUTTO (77 mies.) 15 600 PLN

Normatywny okres eksploatacji 77 mies.

DATA PIERWSZEJ REJESTRACJI (rok/mies/dn) 2008/04/22

Rzeczywisty okres eksploatacji 78 mies.

KOREKTA ZA PIERWSZĄ REJESTRACJĘ - 113 PLN *po korekcie:* 15 487 PLN

LISTA WYPOSAŻENIA:

Lista wyposażenia na podstawie informacji z bazy danych na okres: 2007.09-2008.04

WYPOSAŻENIE DODATKOWE:

L.p.	Nazwa elementu wyposażenia	wta	data zam.	wpa	[%]	Wsp.	Wart.
1	Lakier metalizowany	1,00			2,47	0,38	145

KOREKTA ZA WYPOSAŻENIE DODATKOWE 145 PLN

KOREKTA ZA WYPOSAŻENIE 145 PLN *po korekcie:* 15 632 PLN

Przebieg normatywny 133 200 km

Przebieg rzeczywisty szacowany 137 211 km

KOREKTA ZA PRZEBIEG - 138 PLN *po korekcie:* 15 494 PLN

ZASTOSOWANE KOREKTY RÓŻNE:

L.p.	Opis korekty	[%]	Wart.
1	Stan utrzymania i dbałość o pojazd	-3,0	- 464

KOREKTY RÓŻNE - 464 PLN *po korekcie:* 15 030 PLN

STAN OGUMIENIA:

Oś	Koło	Cena [PLN]	Zuż. [%]	Bieżn [mm]	Koło	Cena [PLN]	Zuż. [%]	Bieżn [mm]	Koło	Cena [PLN]	Zuż. [%]	Bieżn [mm]	Koło	Cena [PLN]	Zuż. [%]	Bieżn [mm]
				Standardowe:		210						Zapasowe:		210		50
Przednia				Lewe:	210	15*						Prawe:	210	15*		
Tylna				Lewe:	210	15*						Prawe:	210	50		

KOREKTA ZA OGUMIENIE 221 PLN *po korekcie:* 15 251 PLN

Wycenę sporządził:

pieczęć

Dnia 10.10.2014 r.

Polski Związek Motorowy
PZM Sp. z o.o. ul. ŻECIN
14-100 LICEŃ POLSKICH
RZECZOWNICÓW ZCPZM
ul. Trzebiatowska 9, tel. 0-94/354 44 15
78 100 1 01 00 BRZEG



UMOWA KUPNA - SPRZEDAŻY POJAZDU NR OR 3226.....2015.V

zawarta w dniu2015r. w Kołobrzegu pomiędzy:
Gminą Miasto Kołobrzeg z siedzibą 78-100 Kołobrzeg, ul. Ratuszowa 13
NIP 671-16-98-541

Reprezentowaną przez:
Janusza Gromka – Prezydenta Miasta Kołobrzeg
zwaną dalej w treści **Sprzedającym**

a

.....

.....

.....

zwaną dalej w treści **Kupującym**

W rezultacie wyboru Kupującego w przetargu ustnym nieograniczonym z dnia2015 roku na sprzedaż samochodu osobowego, została zawarta umowa następującej treści:

§ 1

Przedmiotem umowy jest sprzedaż pojazdu:
marka model pojazdu
Pojemność / moc silnikaccm /kW (.....KM)
rok produkcjir Nr rejestracyjny
przebiegkm,
Nr identyfikacyjny (VIN)
kolor powłoki

§ 2

1. Sprzedający oświadcza, że pojazd będący przedmiotem umowy stanowi jego wyłączną własność, jest wolny od wad prawnych oraz praw osób trzecich, że nie toczy się żadne postępowanie, którego przedmiotem jest ten pojazd, że nie stanowi on również przedmiotu zabezpieczenia.

2. Łącznie z pojazdem Sprzedający przekazuje:

- a) dowód rejestracyjny
- b) ubezpieczenie pojazdu ważne do roku
- c) komplety kluczyków

§ 3

Strony ustaliły wartość przedmiotu umowy na kwotę: zł brutto
Słownie: złotych brutto

§ 4

Sprzedający przenosi na rzecz Kupującego własność pojazdu określonego w § 1 niniejszej umowy za kwotę określoną w § 3 niniejszej umowy. Sprzedający wystawi fakturę VAT, po opłaceniu której nastąpi wydanie pojazdu.

§ 5

1. Kupujący oświadcza, że stan techniczny pojazdu jest mu znany.
2. Kupujący zobowiązuje się usunąć oznakowanie pojazdu na własny koszt.

§ 6

W sprawach nie uregulowanych w niniejszej umowie zastosowanie mają obowiązujące w tym zakresie przepisy kodeksu cywilnego.

§ 7

Niniejszą umowę sporządzono w trzech jednobrzmiących egzemplarzach, dwa dla Sprzedającego, jeden dla Kupującego.

KUPUJĄCY

SPRZEDAJĄCY

