

**UCHWAŁA NR XXVIII/409/17
RADY MIASTA KOŁOBRZEG**

z dnia 9 lutego 2017 r.

**w sprawie wyznaczenia obszaru zdegradowanego i obszaru rewitalizacji
na terenie miasta Kołobrzeg**

Na podstawie art. 18 ust. 2 pkt 15 ustawy z dnia 8 marca 1990 r. o samorządzie gminnym (Dz. U. z 2016 r. poz. 446, poz. 1579) oraz art. 8 ust. 1, w związku z art. 3 ust. 1 ustawy z dnia 9 października 2015 r. o rewitalizacji (Dz. U. z 2015 r. poz. 1777, z 2016 r. poz. 1020, poz. 1250) uchwała się, co następuje:

§ 1. 1. Wyznacza się obszar zdegradowany składający się z 5 podobszarów obejmujących części następujących jednostek pomocniczych miasta Kołobrzeg:

- 1) Osiedla Nr 1 "Solne Zdroje";
- 2) Osiedla Nr 2 "Śródmiejskie";
- 3) Osiedla Nr 3 "Zamoście";
- 4) Osiedla Nr 5 "Lęborskie";
- 5) Osiedla Nr 6 "Zachodnie".

2. Wyznacza się obszar rewitalizacji podzielony na 4 podobszary zwane następująco:

- 1) Śródmiejski z Wyspą Solną i częścią wschodnią portu;
- 2) Zachodni z częścią zachodnią portu;
- 3) terenów powojkowych po obu stronach ul. Mazowieckiej;
- 4) Lęborski.

§ 2. Integralną częścią niniejszej uchwały jest załącznik graficzny przedstawiający granice obszaru zdegradowanego i obszaru rewitalizacji, opracowany w skali 1:5000, składający się z 3 arkuszy oznaczonych "1 z 3", "2 z 3" i "3 z 3".

§ 3. Wykonanie uchwały powierza się Prezydentowi Miasta Kołobrzeg.

§ 4. Uchwała wchodzi w życie po upływie 14 dni od dnia jej ogłoszenia w Dzienniku Urzędowym Województwa Zachodniopomorskiego.



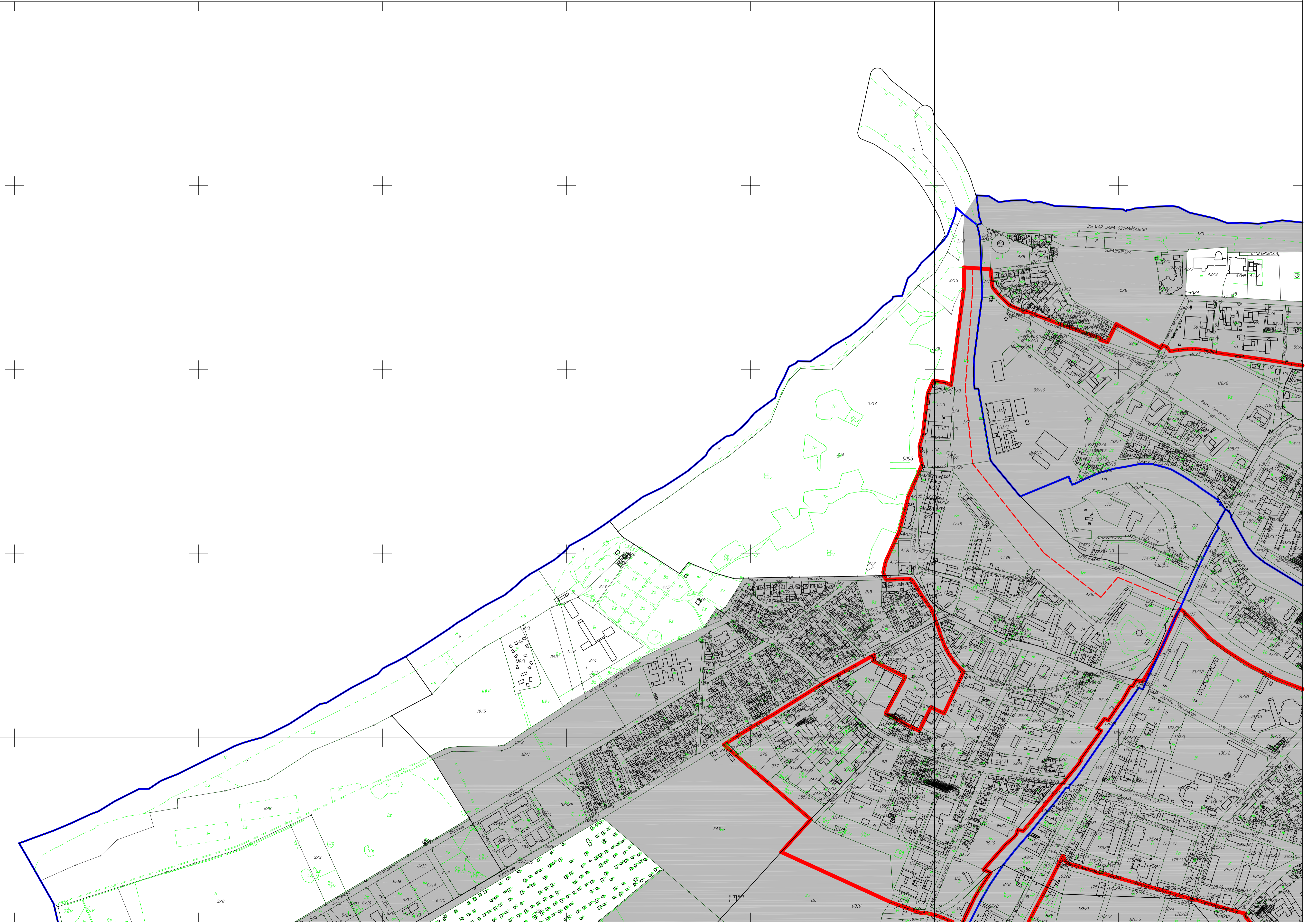
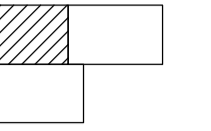
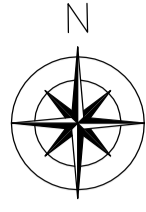

Przewodniczący Rady

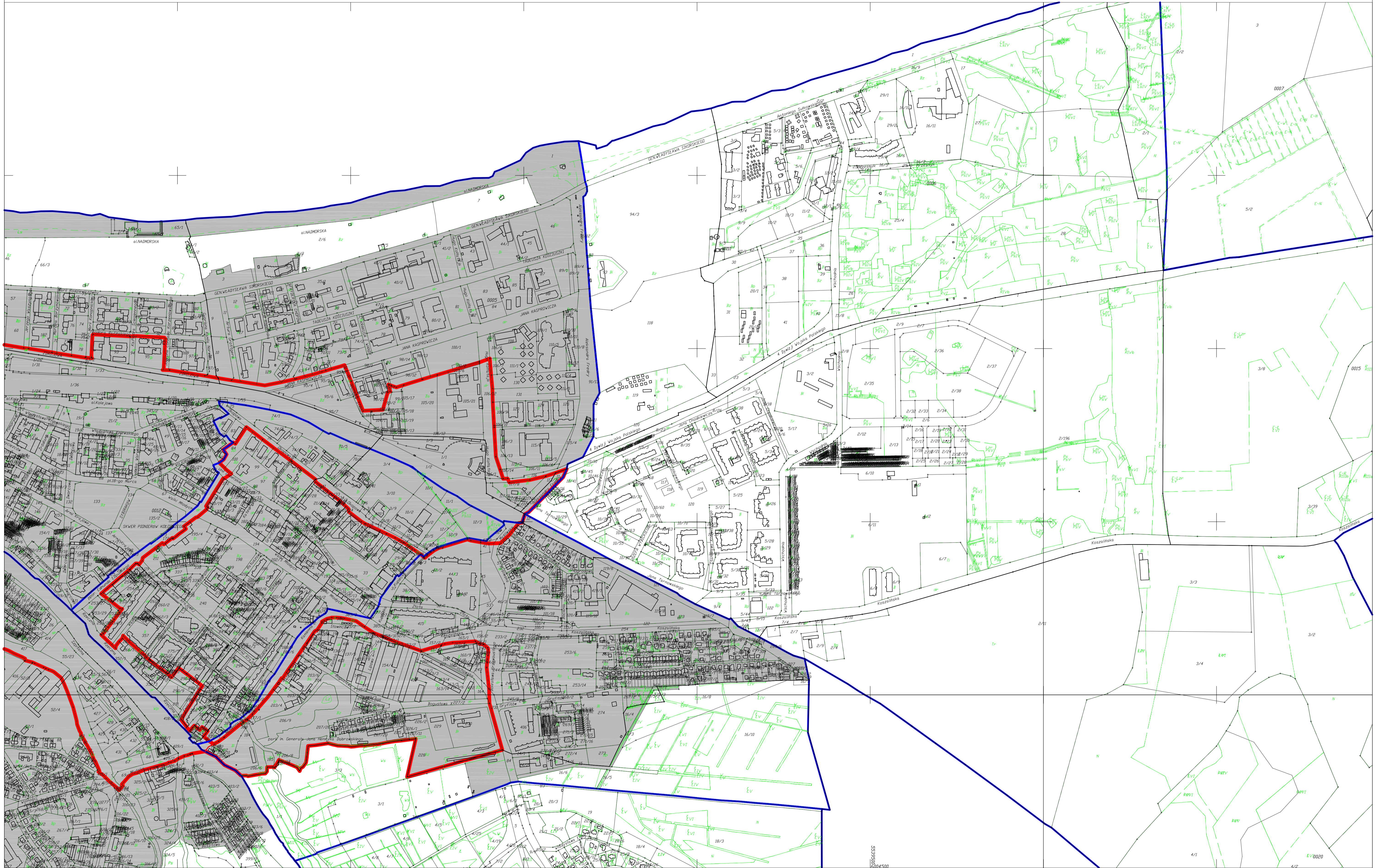
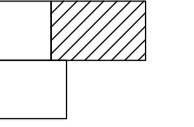
Ryszard Szufel

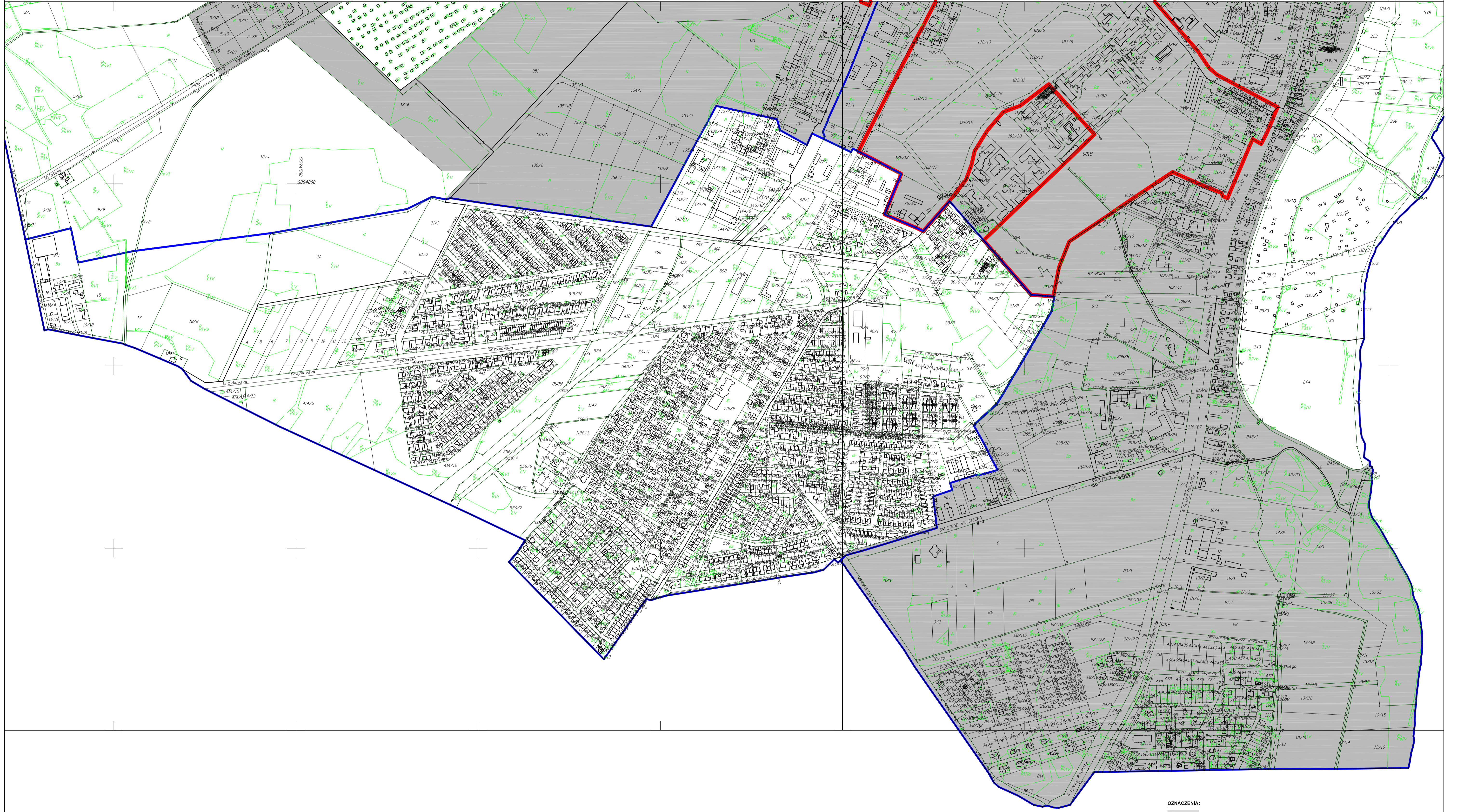
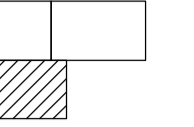





- OZNACZENIA:**
-  OBSZAR ZDEGRADOWANY
 -  GRANICE OBSZARU REVITALIZACJI
 -  GRANICE JEDNOSTEK POMOCNICZYCH MIASTA KOLOBRZEG - OSIEDLI
 -  GRANICE PODOBSZARÓW OBSZARU REVITALIZACJI

