

**UCHWAŁA NR L/714/22
RADY MIASTA KOŁOBRZEG**

z dnia 27 kwietnia 2022 r.

zmieniająca uchwałę w sprawie przepisów porządkowych obowiązujących przy przewozie osób i bagażu taksówkami, oraz dodatkowego oznakowania taksówek

Na podstawie art. 18 ust. 2 pkt 15 i art. 40 ust. 1 ustawy z dnia 8 marca 1990 r. o samorządzie gminnym (Dz.U. z 2022 r. poz. 559) oraz art. 15 ust. 5 i 7 ustawy z dnia 15 listopada 1984 r. Prawo przewozowe (Dz.U. z 2020 r. poz. 8) uchwała się, co następuje:

§ 1. W Uchwale Nr X/99/07 Rady Miasta Kołobrzeg z dnia 13 lipca 2007 r. w sprawie przepisów porządkowych obowiązujących przy przewozie osób i bagażu taksówkami, oraz dodatkowego oznakowania taksówek (Dz. Urz. Woj. Zachodniopomorskiego z 2007r. Nr 94 poz. 1620 oraz z 2009 r. Nr 16, poz. 659) wprowadza się następujące zmiany:

1) w § 4 ust. 1 otrzymuje brzmienie:

„1. Kierowca może przewozić pasażera tylko po uprzednim włączeniu sprawnie działającego i zalegalizowanego taksometru (kasa fiskalna) lub aplikacji mobilnej, o której mowa w art. 13b ustawy o transporcie drogowym.”;

2) w § 4 ust. 2 otrzymuje brzmienie:

„2. Po zakończeniu przewozu kierowca jest obowiązany niezwłocznie przełączyć taksometr na pozycję „Kasa” lub zakończyć przejazd w aplikacji mobilnej.”;

3) w § 9 ust. 2 otrzymuje brzmienie:

„2. Należność za przejazd w sytuacji opisanej w ust. 1 reguluje tylko jeden pasażer w takiej wysokości jaką wskazuje taksometr lub aplikacja mobilna służąca do rozliczania opłaty za przewóz.”;

4) § 13 otrzymuje brzmienie:

„§ 13. 1. Jeżeli w czasie trwania przewozu następuje zmiana taryfy dziennej na nocną lub odwrotnie, albo jeżeli następuje przekroczenie granicy strefy opłaty taryfowej, kierowca jest obowiązany przełączyć taksometr na odpowiednią taryfę i powiadomić o tym pasażera.

2. Przepis ust. 1 stosuje się odpowiednio, jeżeli opłata za przejazd ustalana jest na podstawie aplikacji mobilnej, o której mowa w art. 13b ustawy o transporcie drogowym.”;

5) w § 14 ust. 2 otrzymuje brzmienie:

„2. Ustaloną należność za przejazd taksówką określają wskazania taksometru lub aplikacji mobilnej służącej do rozliczania opłaty za przewóz.”;

6) § 24 otrzymuje brzmienie:

„§ 24. Taksówki osobowe należy trwale oznaczać zgodnie z załącznikami nr 1,2,3 do niniejszej uchwały.”;

7) § 26 otrzymuje brzmienie:

„§ 26. Dotychczasowe oznakowanie taksówek osobowych zachowuje ważność do dnia 31.05.2023 r.”;

8) w § 27 ust. 2 otrzymuje brzmienie:

„2. W czasie zalegalizowanych przerw w działalności przewozowej oznaczenie taksówki powinno być zasłonięte, a licencja lub wypis winny być zdane do depozytu Urzędu Miasta.”;

9) załącznik Nr 1 otrzymuje brzmienie jak załącznik Nr 1 do niniejszej uchwały;

10) załącznik Nr 2 otrzymuje brzmienie jak załącznik Nr 2 do niniejszej uchwały;

11) załącznik Nr 3 otrzymuje brzmienie jak załącznik Nr 3 do niniejszej uchwały.

§ 2. Wykonanie uchwały powierza się Prezydentowi Miasta Kołobrzeg.

§ 3. Uchwała wchodzi w życie po upływie 14 dni od dnia ogłoszenia w Dzienniku Urzędowym Województwa Zachodniopomorskiego.

Przewodniczący Rady

Bogdan Błaszczyk

Załącznik Nr 1 do uchwały Nr X/99/07 Rady Miasta Kołobrzeg z dnia 13 lipca 2007 r.

SYSTEM OZNAKOWANIA LICENCJONOWANYCH POJAZDÓW TAXI W KOŁOBRZEGU

WZÓR UMIEJSCOWIENIA POSZCZEGÓLNYCH ELEMENTÓW IDENTYFIKUJĄCYCH

IDENTYFIKATOR TYLNY

powinien zostać umieszczony
na tylnej szybie pojazdu



Identyfikator boczny

powinien być umieszczony
na drzwiach przednich
z bokiem skrajnym
na wysokości końca
lusterka bocznego

CENNIK TAXI

powinien zostać umieszczony na tylnej bocznej szybie pojazdu
w miejscu widocznym dla wsiadającego pasażera - 1 szt.
2 z zestawu do umieszczenia wewnątrz pojazdu w miejscu widocznym dla pasażera

OZNAKOWANIE OD STRONY PASAŻERA

302
KOŁOBRZEG



OZNAKOWANIE OD STRONY KIEROWCY

302
KOŁOBRZEG

OZNAKOWANIE - SZYBA TYLNA POJAZDU

302
KOŁOBRZEG

CENNIK / 2 SZT. (135x110 mm)

CENNIK USŁUG TAXI		CENA PLN
1	Opłata początkowa	6,00
2	Opłata za 1 km na taryfie I	6,00-22,00
3	Opłata za 1 km na taryfie II	22,00-6,00
4	Opłata za 1 km na taryfie III	6,00
5	Opłata za 1 km na taryfie IV	12,00
6	Opłata za 1 godz. postój	60,00
7	Jednostka taryfowa	2,00

OFICJALNY WZÓR HOLOGRAMU

Hologram w skali 1:1

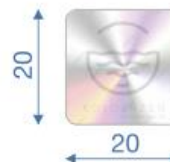

KOLORYSTYKA



CMYK
85/60/45/25
HEX
#315262



CMYK
7/10/20/0
HEX
#ECDCC9

Załącznik Nr 2 do uchwały Nr X/99/07 Rady Miasta Kołobrzeg z dnia 13 lipca 2007 r.

SYSTEM OZNAKOWANIA LICENCJONOWANYCH POJAZDÓW TAXI W KOŁOBRZEGU

WYMIAROWANIE PODSTAWOWYCH ELEMENTÓW GRAFICZNYCH - JEDNOSTKA MIARY (mm)

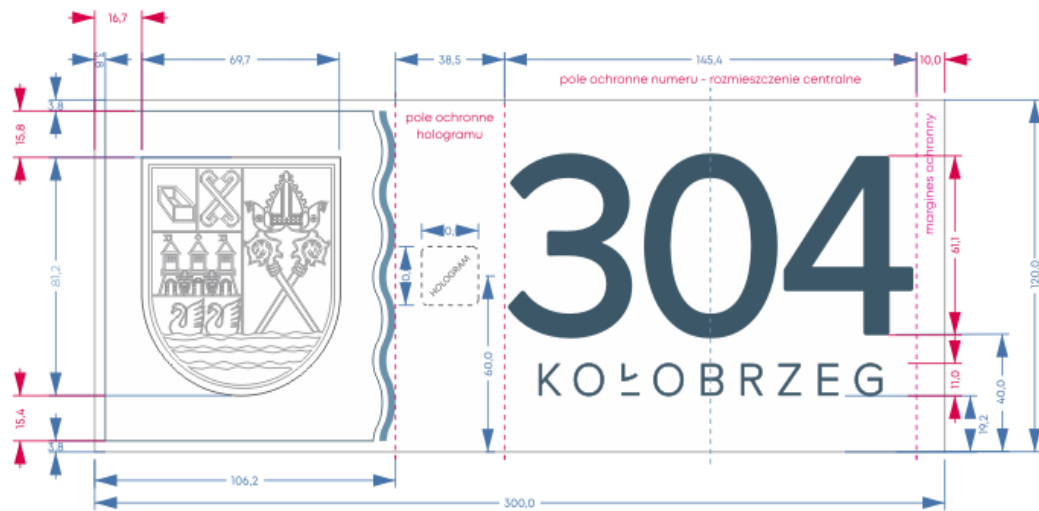

KOLORYSTYKA



DEEP
SEA

CMYK
85/60/45/25
HEX
#315262



TAUPE
SAND

CMYK
7/10/20/0
HEX
#ECDCC9

SYSTEM OZNAKOWANIA LICENCJONOWANYCH POJAZDÓW TAXI W KOŁOBRZEGU

OZNAKOWANIE OD STRONY PASAŻERA



OZNAKOWANIE OD STRONY KIEROWCY



OZNAKOWANIE - SZYBA TYLNA POJAZDU



Oznakowanie zgodne z wytycznymi zawartymi w Księdze Znaku KOŁOBRZEG RE:GENERACJA

Czcionka podstawowa: PROXIMA Nova Rg
w celu uzyskania lepszej czytelności i względów wizualnych
dodano do czcionki obrys (tzw. outline) pogrubiający cyfry
Nr oznakowania pojazdu oraz claim lokalizujący (Miasto Kołobrzeg).

Nr pojazdu: Proxima Nova Reg + outline 5 pkt.
Claim lokalizujący: Proxima Nova Reg + outline 1 pkt.
Narożniki i zakończenia obrysu - obłe !

Grafika drukowana na folii samoprzylepnej, po naniesieniu
hologramu zabezpieczającego, całość laminowana laminatem UV połysk.

Herb Miasta Kołobrzeg - aplikacja zawsze z przodu w kierunku jazdy

KOLORYSTYKA



DEEP
SEA

CMYK
85/60/45/25
HEX
#315262



TAUPE
SAND

CMYK
7/10/20/0
HEX
#ECDCC9

Załącznik Nr 3 do uchwały Nr X/99/07 Rady Miasta Kołobrzeg z dnia 13 lipca 2007 r.

SYSTEM OZNAKOWANIA LICENCJONOWANYCH POJAZDÓW TAXI W KOŁOBRZEGU

OFICJALNY WZÓR CENNIKA - 135x110 mm

CENNIK USŁUG TAXI			CENA PLN
1	Opłata początkowa		10.00
2	Opłata za 1 km na taryfie I	6.00-22.00	4.00
3	Opłata za 1 km na taryfie II	22.00-6.00 niedziele i święta	6.00
4	Opłata za 1 km na taryfie III		8.00
5	Opłata za 1 km na taryfie IV		12.00
6	Opłata za 1 godz. postoj		60.00
7	Jednostka taryfowa		2.00

KOLORYSTYKA



DEEP
SEA

CMYK
85/60/45/25
HEX
#315262



TAUPE
SAND

CMYK
7/10/20/0
HEX
#ECDCC9